



Regione  
Lombardia

REPUBBLICA ITALIANA

# BOLLETTINO UFFICIALE

## AVVISO AGLI INSERZIONISTI - CHIUSURE ANTICIPATE

Si comunica che:

- il BURL, Serie Avvisi e Concorsi, n. 52 del 2019 uscirà venerdì 27 dicembre 2019
- il BURL, Serie Avvisi e Concorsi, n. 1 del 2020 uscirà giovedì 2 gennaio 2020

Si comunicano, inoltre, i termini per l'inserimento degli avvisi da pubblicare sul BURL, Serie Avvisi e Concorsi:

- n. 1 del 2 gennaio 2020 è anticipato a venerdì 20 dicembre 2019, ore 12.00
- n. 2 del 8 gennaio 2020 è anticipato a lunedì 30 dicembre 2019, ore 17.00
- n. 3 del 15 gennaio 2020 è anticipato a martedì 7 gennaio 2020, ore 17.00

## SOMMARIO

### A) STATUTI

#### Comune di Bariano (BG)

Modifica Statuto approvata con d.c.c. n. 31 del 13 novembre 2019 . . . . . 9

### B) GARE

#### Amministrazione regionale

##### Comunicato regionale 11 dicembre 2019 - n. 124

Presidenza - GECA 5/2019 - Avviso di appalto aggiudicato per la procedura aperta per la fornitura di mezzi, materiali ed attrezzature, mezzi pesanti, attrezzature, furgoni, container, pulmini e materiali vari per la colonna mobile in 7 lotti - Prima tranche - Avviso di appalto aggiudicato . . . . . 10

#### Centrale Unica di Committenza (CUC) della Provincia di Monza e della Brianza

Esito di gara - Procedura aperta per l'affidamento del servizio di direzione lavori, coordinamento sicurezza in fase di esecuzione e comunicazione SCIA al comando VV.F. per la realizzazione (a seguito di demolizione) di nuovo edificio residenziale ERP di Via Macallè - Comune di Seregno (MB). CIG 7920349EBF . . . . . 11

#### Centrale Unica di Committenza (CUC) della Provincia di Monza e della Brianza

Esito di gara deserta - Procedura aperta per selezione operatore qualificato, ivi incluso le energy service companies, per affidamento in concessione di servizi di riqualificazione energetica - gestione - manutenzione, unitamente a fornitura di energia elettrica, degli impianti di illuminazione interna e pertinenze esterne di 14 edifici pubblici del Comune di Seveso con installazione ove possibile di impianti fotovoltaici, il tutto mediante partenariato pubblico privato (art. 180 c. 1 d.lgs. 50/2016 e ss.mm.ii.) - CIG 7818713E11 . . . . . 11

#### Centrale Unica di Committenza (CUC) della Provincia di Monza e della Brianza

Procedura aperta, ai sensi dell'art. 60 del d.lgs. 50/2016 e ss.mm.ii., per l'affidamento in concessione, mediante finanza di progetto ai sensi dell'art. 183 primo comma del codice, del servizio di illuminazione pubblica tramite piattaforma Sintel di ARIA s.p.a., con il criterio dell'offerta economicamente più vantaggiosa, ai sensi dell'art. 95 del d.lgs. 50/2016 e ss.mm.ii., in favore del Comune di Lissone. CUP E97119000230004 - CIG 8100449DF8 . . . . . 11

#### Centrale Unica di Committenza (CUC) della Provincia di Monza e della Brianza

Esito di gara - Affidamento dei servizi di pulizia suddivisi in n. 5 lotti a favore di n. 4 enti. . . . . 12

#### Provincia di Varese

Avviso appalto aggiudicato - Lavori di riqualificazione ed efficientamento dell'illuminazione pubblica comunale - CIG 7746803013 - CPV 45316110-9 . . . . . 12

#### Comune di Rodengo Saiano (BS)

Bando di asta pubblica per la vendita di aree di proprietà comunale . . . . . 12

#### Centrale Unica Committenza (CUC) Zibido San Giacomo - Marzano

Esito di gara - CIG 7814156D83 . . . . . 13

## Serie Avvisi e Concorsi n. 51 - Mercoledì 18 dicembre 2019

<b>Centrale Unica Committenza (CUC) Zibido San Giacomo - Marzano</b>	
Esito di gara - CIG 7835365BBC . . . . .	13
<b>Azienda Socio Sanitaria Territoriale (ASST) Papa Giovanni XXIII</b>	
Avviso per l'affidamento di incarichi per il collaudo dell'intervento al PReSST Borgo palazzo in Bergamo . . . . .	13
<b>Azienda Socio Sanitaria Territoriale (ASST) Papa Giovanni XXIII</b>	
Avviso pubblico per la locazione di due appezzamenti di terreno agricolo siti nei comuni di Bergamo e Mozzo (BG) . . . . .	13
<b>Azienda Speciale Multiservizi (ASM) s.r.l. - Magenta (MI)</b>	
Avviso di indagine di mercato . . . . .	13
<b>Comunità Sociale Cremasca A.S.C.</b>	
Esito di gara - CIG 79614593CE . . . . .	14
<b>Azienda Speciale Comunale «Cremona Solidale» - Cremona</b>	
Procedura aperta per fornitura di materiale di consumo per il servizio cucina . . . . .	14

**C) CONCORSI**

## Amministrazione regionale

<b>Decreto dirigente unità organizzativa 4 dicembre 2019 - n. 17763</b>	
Direzione generale Sport e giovani - Indizione della sessione di prove attitudinali finalizzate all'ammissione al corso di formazione e preparazione agli esami di maestro di sci alpino - anno 2020 . . . . .	15
<b>Decreto dirigente unità organizzativa 16 dicembre 2019 - n. 18363</b>	
Presidenza - Costituzione della commissione esaminatrice per la selezione pubblica - per titoli e colloquio - di n. 10 praticanti per l'espletamento del tirocinio forense, per un periodo di 12 mesi, presso l'Avvocatura regionale della Giunta regionale della Lombardia, per l'anno 2020/2021 . . . . .	18
<b>Comunicato regionale 11 dicembre 2019 - n. 121</b>	
Direzione generale Welfare - Pubblicazione graduatorie definitive valide per l'anno 2020 dei medici specialisti ambulatoriali, dei medici veterinari delle altre professionalità (biologi, psicologi e psicoterapeuti) convenzionati col SSN . . . . .	19
<b>Comunicato regionale 11 dicembre 2019 - n. 122</b>	
Direzione generale Welfare - Pubblicazione ambiti territoriali di assistenza primaria e incarichi di continuità assistenziale rimasti carenti dopo la pubblicazione sul sito SISAC di ottobre 2019. . . . .	135
<b>Comunicato regionale 13 dicembre 2019 - n. 125</b>	
Direzione generale Welfare - Pubblicazione elenco dei candidati ammessi al concorso per l'accesso al corso triennale di formazione specifica in medicina generale - triennio 2019/2022 . . . . .	159

**Provincia di Lodi**

Avviso pubblico esplorativo di mobilità volontaria esterna per passaggio diretto di personale tra pubbliche amministrazioni ai sensi dell'art. 30 del d.lgs. 165/2001 per la copertura di n. 3 posizioni di vari profili (cat. D) e n. 5 posizioni di vari profili (cat. C) . . . . .	212
---	-----

**Comune di Caravaggio (BG)**

Selezione pubblica, per esami, per l'assunzione di un collaboratore amministrativo, categoria B3, a tempo determinato e orario pieno, presso l'area tributi - SUAP, per sostituzione maternità . . . . .	213
--	-----

**Comune di Casorezzo (MI)**

Avviso di pubblicazione graduatoria del concorso pubblico, per esami, per l'assunzione a tempo pieno e indeterminato di n. 1 agente di polizia locale - cat. C 1 . . . . .	214
--	-----

**Comune di Cerro Maggiore (MI)**

Ricerca di personale tramite mobilità volontaria, ai sensi dell'art. 30, comma 1, del d.lgs. 165/2001, per la copertura a tempo pieno di n. 1 posto di assistente servizi tecnici cat. C - presso l'area tecnica - settore territorio e ambiente . . . . .	215
--	-----

**Comune di Fagnano Olona (VA)**

Bando di concorso pubblico, per soli esami, per assunzione a tempo pieno e indeterminato di un dipendente di cat. D profilo professionale istruttore direttivo specialista in attività tecniche presso il settore lavori pubblici e ambiente. . . . .	216
---	-----

**Comune di Melegnano (MI)**

Concorso pubblico, per esami, per la copertura di un posto di istruttore direttivo contabile, categoria D, a tempo pieno e indeterminato. . . . .	217
---	-----

**Comune di Villa Guardia (CO)**

Selezione pubblica, per soli esami, per l'assunzione a tempo determinato, con orario pieno, per sostituzione maternità, di un collaboratore amministrativo categoria «B3» - posizione economica «B3» - area istruzione/cultura. . . . .	218
---	-----

**Agenzia Lombardia Edilizia Residenziale (ALER) Bergamo, Lecco e Sondrio**

Selezione pubblica, per titoli e colloquio, per la copertura di n. 1 posto a tempo indeterminato di dirigente tecnico. . . . .	219
--	-----

**Agenzia Lombardia Edilizia Residenziale (ALER) Milano**

Selezione pubblica per l'assunzione a tempo indeterminato di n. 1 direttore di unità operativa gestionale (UOG) . . . . .	220
---	-----

**Agenzia di Tutela della Salute (ATS) di Brescia**

Avviso pubblico per il conferimento dell'incarico quinquennale di direzione della u.o. complessa «servizio direzione distrettuale», afferente alla direzione generale, indetto in esecuzione al decreto d.g. n. 702 del 9 dicembre 2019 . . . . .	221
---	-----

**Azienda Socio Sanitaria Territoriale (ASST) di Bergamo Est**

Pubblicazione graduatoria del concorso pubblico - per titoli ed esami - per la copertura di n. 3 posti di collaboratore professionale sanitario - ostetrica/o. . . . .	239
--	-----

**Azienda Socio Sanitaria Territoriale (ASST) di Crema**

Avviso pubblico per il conferimento di incarico quinquennale di direzione di struttura complessa - u.o. riabilitazione neuro-motoria - discipline: neurologia o medicina fisica e riabilitazione . . . . .	241
--	-----

<b>Azienda Socio Sanitaria Territoriale (ASST) Fatebenefratelli Sacco</b> Concorso pubblico, per titoli ed esami, per la copertura di n. 3 posti a tempo pieno e indeterminato di collaboratore professionale sanitario - tecnico sanitario di radiologia medica, cat. D . . . . .	.256
<b>Azienda Socio Sanitaria Territoriale (ASST) Fatebenefratelli Sacco</b> Concorso pubblico, per titoli ed esami, per la copertura di n. 1 posto a tempo pieno e indeterminato di collaboratore professionale sanitario - ostetrica/o, cat. D . . . . .	.261
<b>Azienda Socio Sanitaria Territoriale (ASST) del Garda</b> Avviso pubblico per il conferimento di incarico quinquennale di dirigente medico - direttore della struttura complessa «ostetrica e ginecologia Desenzano» . . . . .	.266
<b>Azienda Socio Sanitaria Territoriale (ASST) del Garda</b> Bando di pubblico concorso, per titoli ed esami, per la copertura a tempo indeterminato di n. 3 posti di dirigente medico di otorinolaringoiatria . . . . .	.272
<b>Azienda Socio Sanitaria Territoriale (ASST) Lariana</b> Pubblicazione graduatorie di concorsi pubblici vari . . . . .	.276
<b>Azienda Socio Sanitaria Territoriale (ASST) di Lodi</b> Avviso pubblico per il conferimento di incarico quinquennale di direttore di struttura complessa della u.o.c. direzione delle professioni sanitarie . . . . .	.278
<b>Azienda Socio Sanitaria Territoriale (ASST) di Lodi</b> Concorso pubblico, per titoli ed esami, per la copertura di n. 2 posti di collaboratore professionale sanitario - logopedista - cat. D . . . . .	.295
<b>Azienda Socio Sanitaria Territoriale (ASST) Grande Ospedale Metropolitano Niguarda di Milano</b> Avviso pubblico, per titoli e colloquio, per il conferimento dell'incarico quinquennale di n. 1 posto di dirigente medico direttore - discipline varie - per la direzione della s.c. unità spinale unipolare . . . . .	.302
<b>Azienda Socio Sanitaria Territoriale (ASST) Grande Ospedale Metropolitano Niguarda di Milano</b> Avviso pubblico, per titoli e colloquio, per il conferimento dell'incarico quinquennale di n. 1 posto di dirigente medico direttore di struttura complessa - disciplina di igiene, epidemiologia e sanità pubblica, area di sanità pubblica per la s.c. qualità e rischio clinico . . . . .	.317
<b>Azienda Socio Sanitaria Territoriale (ASST) Nord Milano</b> Concorso pubblico, per titoli ed esami, per la copertura a tempo pieno ed indeterminato di n. 1 posto di dirigente medico di radiodiagnostica . . . . .	.331
<b>Azienda Socio Sanitaria Territoriale (ASST) Nord Milano</b> Graduatoria concorso pubblico, per titoli ed esami, per la copertura a tempo pieno e indeterminato di un posto di dirigente medico di medicina interna . . . . .	.340
<b>Azienda Socio Sanitaria Territoriale (ASST) di Pavia</b> Concorso pubblico per la copertura di n. 1 posto di dirigente medico - area medica e delle specialità mediche - disciplina neurologia, o disciplina equipollente o affine - con destinazione funzionale iniziale presso l'u.o.c. neurologia Voghera . . . . .	.341
<b>Azienda Socio Sanitaria Territoriale (ASST) dei Sette Laghi</b> Concorso pubblico, per titoli ed esami, per la copertura di n. 1 posto di dirigente sanitario - farmacista da assegnare alle strutture di farmacia aziendali . . . . .	.344
<b>Azienda Socio Sanitaria Territoriale (ASST) Spedali Civili di Brescia</b> Bando di concorso pubblico, per titoli ed esami, per n. 1 posto di collaboratore professionale assistente sociale - cat. D . . . . .	.349
<b>Azienda Socio Sanitaria Territoriale (ASST) della Valle Olona</b> Concorso pubblico, per titoli ed esami, per la copertura a tempo indeterminato di n. 1 posto di dirigente medico - area chirurgica e delle specialità chirurgiche - disciplina di urologia . . . . .	.353
<b>Azienda Socio Sanitaria Territoriale (ASST) di Vimercate</b> Concorso pubblico, per titoli ed esami, per la copertura di n. 1 posto di dirigente medico nella disciplina di chirurgia generale . . . . .	.357
<b>Fondazione IRCCS Istituto Nazionale dei Tumori - Milano</b> Indizione di concorso pubblico, per titoli ed esami, per la copertura a tempo indeterminato di n. 2 posti di dirigente medico, disciplina anestesia e rianimazione da assegnare alla s.c. anestesia e rianimazione, in subordine all'esito della procedura di reclutamento di cui all'art. 34bis del d.lgs. n. 165/2001, avviata dalla Fondazione con determinazione 9 dicembre 2019, n. 540DG . . . . .	.362
<b>Fondazione IRCCS Istituto Nazionale dei Tumori - Milano</b> Indizione di concorso pubblico, per titoli ed esami, per la copertura a tempo indeterminato di n. 1 posto di dirigente medico, disciplina ematologia, da assegnare alla s.c. ematologia, in subordine all'esito della procedura di reclutamento di cui all'art. 34bis del d.lgs. n. 165/2001, avviata dalla Fondazione con determinazione 9 dicembre 2019, n. 541DG . . . . .	.362
<b>Fondazione IRCCS Istituto Nazionale dei Tumori - Milano</b> Indizione di concorso pubblico, per titoli ed esami, per la copertura a tempo indeterminato di n. 2 posti di dirigente medico, disciplina ginecologia ed ostetrica, da assegnare alla s.c. ginecologia oncologica, in subordine all'esito della procedura di reclutamento di cui all'art. 34bis del d.lgs. n. 165/2001, avviata dalla Fondazione con determinazione 9 dicembre 2019, n. 543DG . . . . .	.363
<b>Fondazione IRCCS Istituto Nazionale dei Tumori - Milano</b> Indizione di concorso pubblico, per titoli ed esami, per la copertura a tempo indeterminato di n. 1 posto di dirigente medico, ovvero dirigente biologo da assegnare alla s.s. piattaforma di biologia integrata, in subordine all'esito della procedura di reclutamento di cui all'art. 34bis del d.lgs. n. 165/2001, avviata dalla Fondazione con determinazione 9 dicembre 2019, n. 542DG . . . . .	.363
<b>Fondazione IRCCS San Matteo di Pavia</b> Avviso pubblico per l'assunzione a tempo determinato del personale di ricerca sanitaria e delle attività di supporto alla ricerca sanitaria in possesso dei requisiti previsti dell'articolo 1, comma 432, della legge n. 205 del 2017 e s.m.i . . . . .	.364

Serie Avvisi e Concorsi n. 51 - Mercoledì 18 dicembre 2019

## D) ESPROPRI

### Province

#### Provincia di Brescia

Decreto n. 5/19 del 3 dicembre 2019 - S.P. 16 «Rovato - Barbariga» allargamento di un tratto di strada verso Frontignano in comune di Barbariga I e II lotto. Espropriazione per pubblica utilità (lav. 01/14). Pronuncia del trasferimento coatto degli immobili espropriati . . . . . 368

#### Provincia di Como

Decreto n. 16/2019 del 21 novembre 2019 - Impianto di derivazione di acqua ad uso idroelettrico, dai torrenti Valle Segur, Cuccio di Cavargna e Valle di Piazza Vecchia, in territorio dei Comuni di Cusino, San Bartolomeo Val Cavargna, San Nazzaro Val Cavargna e Cavargna. Ordinanza di deposito presso la Cassa DD.PP. . . . . 370

#### Provincia di Como

Decreto n. 17/2019 del 21 novembre 2019 - Impianto di derivazione di acqua ad uso idroelettrico, dai torrenti Valle Segur, Cuccio di Cavargna e Valle di Piazza Vecchia, in territorio dei Comuni di Cusino, San Bartolomeo Val Cavargna, San Nazzaro Val Cavargna e Cavargna. Ordinanza di deposito presso la Cassa DD.PP. . . . . 373

#### Provincia di Como

Decreto n. 18/2019 del 21 novembre - Impianto di derivazione di acqua ad uso idroelettrico, dai torrenti Valle Segur, Cuccio di Cavargna e Valle di Piazza Vecchia, in territorio dei Comuni di Cusino, San Bartolomeo Val Cavargna, San Nazzaro Val Cavargna e Cavargna. Ordinanza di deposito presso la Cassa DD.PP. . . . . 380

#### Provincia di Como

Decreto n. 19/2019 del 21 novembre 2019 - Impianto di derivazione di acqua ad uso idroelettrico, dai torrenti Valle Segur, Cuccio di Cavargna e Valle di Piazza Vecchia, in territorio dei Comuni di Cusino, San Bartolomeo Val Cavargna, San Nazzaro Val Cavargna e Cavargna. Ordinanza di deposito presso la Cassa DD.PP. . . . . 392

#### Provincia di Como

Decreto n. 20/2019 del 21 novembre 2019 - Impianto di derivazione di acqua ad uso idroelettrico, dai torrenti Valle Segur, Cuccio di Cavargna e Valle di Piazza Vecchia, in territorio dei Comuni di Cusino, San Bartolomeo Val Cavargna, San Nazzaro Val Cavargna e Cavargna. Ordinanza di deposito presso la Cassa DD.PP. . . . . 400

#### Provincia di Como

Decreto n. 21/2019 del 21 novembre 2019 - Impianto di derivazione di acqua ad uso idroelettrico, dai torrenti Valle Segur, Cuccio di Cavargna e Valle di Piazza Vecchia, in territorio dei Comuni di Cusino, San Bartolomeo Val Cavargna, San Nazzaro Val Cavargna e Cavargna. Ordinanza di deposito presso la Cassa DD.PP. . . . . 405

#### Città Metropolitana di Milano

Decreto dirigenziale raccolta generale n. 8424 del 5 dicembre 2019 fasc. n. 11.15/2018/626 - Decreto di nomina periti ai sensi dell'art. 21 del d.p.r. n. 327/01 riguardante la valutazione di aree necessarie ai lavori di costruzione ed esercizio del nuovo metanodotto denominato «Allacciamento La Castellana s.r.l. biometano di Corbetta DN 100 (4") - 24 bar nei Comuni di Vittuone e Corbetta» - Opere di competenza Snam Rete Gas s.p.a. . . . . 411

#### Città Metropolitana di Milano

Decreto dirigenziale raccolta generale n. 8528 del 9 dicembre 2019 fasc. n. 11.15/2019/2382 - Attività di riordino dei procedimenti riguardanti le opere viabilistiche - Secondo provvedimento - Decreto di accettazione delle indennità per asservimento di immobili di proprietà della Città Metropolitana di Milano occorrenti per la realizzazione del collegamento autostradale di raccordo dell'Autostrada A4 «Milano-Brescia» ad Agrate Brianza a nord con l'Autostrada A1 «Milano-Bologna» a Melegnano a sud e opere connesse da parte di Tangenziale Esterna di Milano . . . . . 412

#### Città Metropolitana di Milano

Decreto dirigenziale raccolta generale n. 8565 del 10 dicembre 2019 fasc. n. 11.15/2019/2404 - Attività di riordino dei procedimenti riguardanti le opere viabilistiche. - Quarto provvedimento - Decreto di accettazione delle indennità per asservimento di immobili di proprietà della Città Metropolitana di Milano occorrenti per la realizzazione del collegamento autostradale di raccordo dell'Autostrada A4 «Milano - Brescia» ad Agrate Brianza a nord con l'Autostrada A1 «Milano-Bologna» a Melegnano a sud e opere connesse da parte di Tangenziale Esterna di Milano . . . . . 414

#### Provincia di Varese

Ordinanza n. 760 del 4 dicembre 2019 - Snam Rete Gas s.p.a.- Metanodotto Cesano Maderno - Novara DN 300 (12") DP 24 bar ed opere connesse mappali 2353 e 2355 fg. 1 in Comune di Gorla Minore . . . . . 417

### Comuni

#### Comune di Gerenzano (VA)

Indennità dovuta dell'80% agli aventi titolo per l'espropriazione dei beni immobili occorrenti per la realizzazione nuova circonvallazione stradale - comparto D'Ambros - via Don Gnocchi - via Massinetta . . . . . 418

### Consorzi

#### Consorzio di Bonifica della Media Pianura Bergamasca

Protocollo n. 16995 del 21 novembre 2019 - Realizzazione in comune di Nembro (BG) dell'impianto idroelettrico (Cod. FERA 59346) - Autorizzazione unica rilasciata in favore del Consorzio di Bonifica della Media Pianura Bergamasca con decreto n. 11667 del 2 agosto 2019 emesso da Regione Lombardia. Decreto di occupazione d'urgenza preordinata all'espropriazione e all'asservimento (ex art. 22-bis del testo unico approvato con d.p.r. 8 giugno 2001 n. 327) . . . . . 421

#### Consorzio di Bonifica della Media Pianura Bergamasca

Protocollo n. 16996 del 21 novembre 2019 - Realizzazione in comune di Nembro (BG) dell'impianto idroelettrico (Cod. FERA 59346) - Autorizzazione unica rilasciata in favore del Consorzio di Bonifica della Media Pianura Bergamasca con decreto n. 11667 del 2 agosto 2019 emesso da Regione Lombardia, identificativo atto n. 5571, pubblicato sul BURL, serie ordinaria, n. 33 del 16 agosto 2019. Decreto di occupazione temporanea (ex art. 49 del Testo Unico approvato con d.p.r. 8 giugno 2001 n. 327) . . . . . 424

**Consorzio di Bonifica della Media Pianura Bergamasca**

Protocollo n. 17167 del 26 novembre 2019 - Realizzazione in comune di Nembro (BG) dell'impianto idroelettrico (Cod. FERA 59346) - Autorizzazione unica rilasciata in favore del Consorzio di Bonifica della Media Pianura Bergamasca con decreto n. 11667 del 2 agosto 2019 emesso da Regione Lombardia, identificativo atto n. 5571. Rettifica a decreto di occupazione d'urgenza preordinata all'espropriazione e all'asservimento (ex art. 22-bis del testo unico approvato con d.p.r. 8 giugno 2001 n. 327) . . . . . 425

**Altri****Autostrada Pedemontana Lombarda s.p.a. - Assago (MI) - Concessionaria della Concessioni Autostradali Lombarde s.p.a. in virtù della Convenzione unica di concessione sottoscritta in data 1 agosto 2007 approvata con decreto interministeriale n. 1667 del 12 febbraio 2008, registrato alla Corte dei Conti in data 18 aprile 2008**

Decreto di asservimento n. 1444 del 29 novembre 2019 ex art. 23 del d.p.r. 327/2001. Collegamento Autostradale Dalmine, Como, Varese, Valico del Gaggiolo - CUP (F11B06000270007). Realizzazione della Tratta B1 - Opera connessa TRCO11 - Asse C1. Immobili siti nel territorio del Comune di Misinto - Provincia di Monza e Brianza. Ditte N.P. 79, 80, 75, 76, 77 . . . . . 428

**Autostrada Pedemontana Lombarda s.p.a. - Assago (MI) - Concessionaria della Concessioni Autostradali Lombarde s.p.a. in virtù della Convenzione unica di concessione sottoscritta in data 1 agosto 2007 approvata con decreto interministeriale n. 1667 del 12 febbraio 2008, registrato alla Corte dei Conti in data 18 aprile 2008**

Ordinanza di pagamento diretto delle indennità di espropriazione accettate n. 1534 del 5 dicembre 2019 (art. 26, comma 8, del d.p.r. n. 327/2001 e s.m. e i.). Collegamento autostradale Dalmine, Como, Varese, Valico del Gaggiolo ed opere ad esso connesse. CUP (F11B06000270007). Tratta B1 - AP - Comune di Lomazzo (CO). NP 23 . . . . . 435

**Autostrada Pedemontana Lombarda s.p.a. - Assago (MI) - Concessionaria della Concessioni Autostradali Lombarde s.p.a. in virtù della Convenzione unica di concessione sottoscritta in data 1 agosto 2007 approvata con decreto interministeriale n. 1667 del 12 febbraio 2008, registrato alla Corte dei Conti in data 18 aprile 2008**

Ordinanza di deposito n. 1537 del 5 dicembre 2019 (art. 26 del d.p.r. n. 327/2001 e s.m. e i.). Collegamento autostradale Dalmine, Como, Varese, Valico del Gaggiolo ed opere ad esso connesse. CUP (F11B06000270007). Tratta B2. Comune di Barlassina - N.P. 57, 59 . . . . . 436

**Autovia Padana s.p.a.**

Prot. 4590/U del 9 dicembre 2019 - Autostrada A21 - Tronco Piacenza-Cremona-Brescia, diramazione per Fiorenzuola d'Arda (PC) - CUP F49J12000040007 - CIG 4239104B46. Variante alla S.P. ex S.S. 45 bis in corrispondenza degli abitati di Pontevico (BS) e Robecco d'Oglio (CR). Ordine di pagamento diretto ovvero ordine di deposito dell'indennità di esproprio e di occupazione temporanea ai sensi dell'art. 26 del d.p.r. 327/2001 e s.m.i. - proprietà Bono Angelo e Bono Giovanni - NPP. 6 di Pontevico . . . . . 437

**Ferrovienord s.p.a. - Milano**

Prot. n. 0008879 del 4 dicembre 2019 - Deposito indennità di espropriazione non concordata (art. 20 comma 14 e 26 comma 1 del d.p.r. n. 327/2001) . . . . . 438

**Milano Serravalle - Milano Tangenziali s.p.a. - Assago (MI) - Società soggetta a direzione e coordinamento di Asam s.p.a. - Concessionaria dell'Anas s.p.a. (ora Ministero delle Infrastrutture e dei Trasporti - Struttura di Vigilanza sulle Concessionarie Autostradali) in virtù dei contenuti della Convenzione Unica, sottoscritta in data 7 novembre 2007 e approvata con d.l. 8 aprile 2008 n. 59 convertito nella legge 6 giugno 2008 n. 101**

Estratto ordine di pagamento n. 91/2019 delle indennità connesse al procedimento espropriativo degli immobili necessari per la realizzazione dell'opera. Espropriazione per pubblica utilità A52 autostrada Tangenziale Nord - Riqualificazione, con caratteristiche autostradali, della S.P. 46 Rho-Monza, dal termine della Tangenziale Nord di Milano al ponte sulla linea ferroviaria Milano-Varese. Progetto per la realizzazione della viabilità di adduzione al sistema autostradale esistente A8/A52 - Rho-Monza (Codice CUP D51B08000460005) . . . . . 439

**Società di Progetto Brebemi s.p.a. - Brescia**

Ordine di pagamento delle indennità accettate (art. 26, comma 1 e 1-bis, d.p.r. 327/01) prot. SDP-U-1912-029-SE-MMA del 5 dicembre 2019. Collegamento autostradale di connessione tra le città di Brescia e Milano (Intervento di cui alla legge 21 dicembre 2001, n. 443 - 1° Programma delle Infrastrutture Strategiche di preminente interesse nazionale di cui alla deliberazione del CIPE n. 121 del 21 dicembre 2001) - Modifiche ed adeguamenti dell'area interposta fra il corpo autostradale e la linea AC/AV - CUP 31B05000390007 / CIG 22701456E9 . . . . . 440

**E) VARIE****Provincia di Bergamo****Provincia di Bergamo**

Settore Ambiente - Servizio Risorse idriche - Concessione alla società La Novella Bio Imprese Associate società agricole S.S. finalizzata alla derivazione di acque sotterranee per uso irriguo, igienico e antincendio . . . . . 444

**Provincia di Bergamo**

Settore Ambiente - Servizio Risorse idriche - Concessione alla società S.B.P.s.p.a. finalizzata alla derivazione di acque sotterranee per uso innaffio aree verdi e antincendio . . . . . 444

**Provincia di Bergamo**

Settore Ambiente - Servizio Risorse idriche - Domanda del Comune di Mozzanica di concessione di derivazione di acqua ad uso idroelettrico dalla Roggia dei Mulini in comune di Mozzanica (BG). Pratica n. 028/18 . . . . . 444

**Comune di Brusaporto (BG)**

Avviso di approvazione definitiva e deposito degli atti costituenti la variante al piano di governo del territorio (PGT) . . . . . 444

**Comune di Caravaggio (BG)**

Avviso di approvazione definitiva e deposito degli atti costituenti la variante puntuale al Documento di piano e piano delle regole relativa all'ampliamento complesso produttivo esistente società Diachem s.p.a. - G.M.P.s.p.a. . . . . 444

**Comune di Clusone (BG)**

Avviso di approvazione definitiva e deposito degli atti costituenti la variante al piano di governo del territorio (PGT) . . . . . 444

Serie Avvisi e Concorsi n. 51 - Mercoledì 18 dicembre 2019

## Provincia di Brescia

### Provincia di Brescia

Area Tecnica e dell'ambiente - Settore dell'Ambiente e della protezione civile - Ufficio Usi acque, acque minerali e termali - Istanza di concessione per la derivazione d'acqua da pozzo esistente nel comune di Montirone (BS) presentata dalla società Zoogamma s.p.a. ad uso zootecnico. (ID. BS03050442018) . . . . . 445

### Provincia di Brescia

Area Tecnica e dell'ambiente - Settore dell'Ambiente e della protezione civile - Ufficio Usi acque, acque minerali e termali - Istanza di concessione di derivazione di acqua pubblica dal corpo idrico superficiale denominato «fiume Oglio», in comune di Orzinuovi (BS), presentata dal signor Motti Francesco, titolare della ditta individuale «Motti Francesco» ad uso irriguo (Codice faldone n. 3063) . . . . . 445

### Provincia di Brescia

Area Tecnica e dell'ambiente - Settore dell'Ambiente e della protezione civile - Ufficio Usi acque, acque minerali e termali - Istanza di concessione di derivazione di acqua pubblica dai corpi idrici superficiali denominati «Vaso fiume di Cadignano» e «Lusignolo», in comune di Verolanuova (BS), presentata dal Consorzio di Bonifica «Vaso fiume di Cadignano» di ad uso irriguo, per l'irrigazione di un comprensorio di 489,2303 Ha nei comuni di Barbariga, Verolanuova e Verolavecchia (Codice faldone n. 3071) . . . . . 445

### Comune di Breno (BS)

Avviso di approvazione definitiva e deposito degli atti costituenti la seconda variante al piano di governo del territorio (PGT), variante n. 2/2017 . . . . . 446

### Comune di Darfo Boario Terme (BS)

Rettifica data chiusura avviso pubblico per l'assegnazione delle unità abitative destinate ai servizi abitativi pubblici disponibili nell'Ambito Territoriale di Valle Camonica, comprendente i Comuni di: Angolo Terme, Artogne, Berzo Demo, Berzo Inferiore, Bienno, Borno, Braone, Breno, Capo di Ponte, Cedegolo, Cerveneno, Ceto, Cevo, Cimbergo, Cividate Camuno, Corteno Golgi, Darfo Boario Terme, Edolo, Esine, Gianico, Incudine, Losine, Lozio, Malegno, Malonno, Monno, Niardo, Ono San Pietro, Ossimo, Paisco Loveno, Paspardo, Pian Camuno, Piancogno, Pisogne, Ponte di Legno, Saviore dell'Adamello, Sellero, Sonico, Temù, Zezza d'Oglio, Vione . . . . . 446

### Comune di Gargnano (BS)

Informazione circa la decisione sulla verifica di assoggettabilità alla valutazione ambientale strategica (VAS) della proposta di variante al PGT (al piano delle regole ed al piano dei servizi) presentata tramite SUAP in data 19 dicembre 2018, al prot. n. 13545, per la realizzazione di un complesso alberghiero mediante recupero ed ampliamento della struttura esistente - Frazione Formaga, mapp. nn. 201, 211, 2664 ed altri. Proponente: World Diamond Group s.p.a. . . . . 446

### Comune di Ospitaletto (BS)

Avviso di approvazione definitiva e deposito degli atti costituenti la variante al piano di governo del territorio (PGT) . . . . . 447

### Comune di Pisogne (BS)

Avviso di deposito atti per l'approvazione definitiva del piano di recupero in località Govine, in variante al piano di governo del territorio (PGT) del Comune di Pisogne . . . . . 447

### Comune di Travagliato (BS)

Avviso di approvazione definitiva e deposito degli atti costituenti la variante al piano di governo del territorio (PGT) . . . . . 447

### Comune di Vobarno (BS)

Avviso di approvazione definitiva e deposito degli atti costituenti la variante al piano di governo del territorio (PGT) . . . . . 447

## Provincia di Como

### Provincia di Como

Settore Tutela ambientale e pianificazione del territorio - Concessione rilasciata alla società Enjoy s.r.l. di derivazione d'acqua da n. 1 pozzo (cod. provinciale: POZ 0131890002 - cod. regionale: CO03CO01318900010) per uso altro uso (innaffiamento e antincendio) in comune di Porlezza . . . . . 448

### Provincia di Como

Settore Tutela ambientale e pianificazione del territorio - Domanda presentata dall'azienda JK Group s.p.a. per ottenere la concessione di derivazione d'acqua da pozzo esistente (POZ 0131630022) per uso industriale < 3mc/s in comune di Novedrate . . . . . 448

### Comune di Anzano del Parco (CO)

Avviso di approvazione definitiva e deposito degli atti costituenti la variante al piano di governo del territorio (PGT) . . . . . 448

### Comune di Locate Varesino (CO)

Verifica di assoggettabilità alla valutazione ambientale strategica (VAS) della variante al piano di governo del territorio (PGT) per l'ampliamento insediamento produttivo esistente in via Garibaldi proposto dalla società immobiliare Varesina s.r.l.. . . . . 448

## Provincia di Cremona

### Provincia di Cremona

Settore ambiente e territorio - Domanda di derivazione d'acqua pubblica da 4 pozzi ad uso irriguo in comune di Stagno Lombardo. Istanza di concessione presentata in data 18 ottobre 2019 prot. 73374 dai signor Mori Achille e Mori Giuseppe. R.d. 1775/33 e r.r. 2/2006. . . . . 449

### Provincia di Cremona

Settore Ambiente e territorio - Domanda di concessione presentata dalla Moto Club Zeta MX Park s.s.d. a r.l. per derivare acqua ad uso igienico da pozzo in comune di Credera Rubbiano . . . . . 449

### Provincia di Cremona

Settore Ambiente e territorio - Domanda presentata dalla società agricola Premoli Emilio e Sergio s.s. per derivare acqua ad uso zootecnico e igienico da pozzo in comune di Casalefio Vaprio . . . . . 449

### Provincia di Cremona

Settore Ambiente e territorio - Domanda presentata dalla società agricola Invernizzi Luigi e Stefano s.s. intesa ad ottenere la concessione di derivazione di acqua sotterranea da pozzo ad uso zootecnico e igienico in comune di Rivolta d'Adda . . . . . 449

**Provincia di Cremona**

Domanda di concessione preferenziale ad uso irriguo per la derivazione d'acqua pubblica dal capofonte e dalle colature della roggia Cavallino in comune di Soncino. Istanza di concessione presentata in data 3 agosto 2000 prot. regionale 8061 dall'Utenza della Roggia Cavallino. R.d. 1775/33 e r.r. 2/2006. . . . . 449

**Comune di Castelleto Vaprio (CR)**

Avvio del procedimento per la redazione della «variante generale al piano di governo del territorio (PGT) - Avvio del procedimento per la connessa VAS ed individuazione autorità proponente, procedente e competente (ai sensi e per gli effetti dell'art. 13, comma 2 della l.r. 11 marzo 2005, n. 12) . . . . . 450

**Provincia di Lecco****Comune di Cernusco Lombardone (LC)**

Adozione atti costituenti la variante n. 1/2019 al vigente piano di governo del territorio (PGT) - Deposito, pubblicazione . . . . . 451

**Provincia di Lodi****Provincia di Lodi**

Area 1 U.o. Tutela ambientale - Avviso di domanda di concessione di nuova piccola derivazione sotterranea ad uso lavaggio cisterne, antincendio e irrigazione aree verdi mediante n. 1 pozzo in comune di Lodi (LO) richiesta dalla società «Ferrari Aldo Trasporti s.r.l.» . . . . . 452

**Provincia di Lodi**

Area 1 U.o. Tutela ambientale - Avviso di domanda di concessione di piccola derivazione sotterranea ad uso igienico sanitario mediante n. 1 pozzo esistente in comune di Zelo Buon Persico (LO) richiesta da S.S. Parco Paradiso. . . . . 452

**Provincia di Mantova****Provincia di Mantova**

Area Tutela e valorizzazione dell'ambiente - Servizio Acque, suolo e protezione civile - Avviso rilascio rinnovo di concessione condominio Corte Benedetta . . . . . 453

**Provincia di Mantova**

Area Tutela e valorizzazione dell'ambiente - Servizio Acque, suolo e protezione civile - Avviso rilascio concessione ditta Lattaria Agricola Ponteeventuno società agricola cooperativa . . . . . 453

**Provincia di Milano****Città Metropolitana di Milano**

Settore Risorse idriche e attività estrattive - Rilascio di concessione per piccola derivazione d'acqua, ad uso industriale, mediante n. 1 pozzo situato nel comune di Cassina de' Pecchi, via G. Galilei n. 11, alla società Tregenplast s.r.l. . . . . 454

**Città Metropolitana di Milano**

Settore Risorse idriche e attività estrattive - Rilascio di concessione per piccola derivazione d'acqua, ad uso scambio termico in impianti a pompe di calore, igienico-sanitario e innaffiamento aree a verde, mediante n. 3 pozzi situati nel comune di Milano, viale Monza n. 2, rilasciata alla Kryalos SGR s.p.a. . . . . 454

**Città Metropolitana di Milano**

Settore Risorse idriche e attività estrattive - Istanza di concessione derivazione a mezzo di n. 2 pozzi di presa ad uso scambio termico in impianti a pompe di calore siti in comune di Milano via Egidio Folli, 50 presentata da Bracco Real Estate s.r.l. . . . . 454

**Città Metropolitana di Milano**

Settore Risorse idriche e attività estrattive - Rilascio di concessione per piccola derivazione d'acqua, ad uso industriale, mediante n. 1 pozzo situati nel comune di Nerviano, via Delle Cave n. 2, rilasciata alla Manifattura Satta e Bottelli s.p.a. . . . . 454

**Città Metropolitana di Milano**

Settore Risorse idriche e attività estrattive - Rilascio di concessione per piccola derivazione d'acqua, ad uso scambio termico in impianti a pompe di calore, mediante n. 1 pozzo situato nel comune di Basiglio, località Cascina Vione, rilasciata alla società Residenza Vione s.r.l. . . . . 454

**Città Metropolitana di Milano**

Settore Risorse idriche e attività estrattive - Rilascio di concessione derivazione a mezzo di n. 1 pozzo di presa a doppia colonna ad uso scambio termico in impianti a «pompa di calore» siti in comune di Milano presentata dal Comune di Milano. . . . . 454

**Città Metropolitana di Milano**

Settore Risorse idriche e attività estrattive - Rilascio di concessione per piccola derivazione d'acqua, ad uso scambio termico in impianti a pompe di calore, mediante n. 2 pozzi situati nel comune di Cornaredo, via Edison 2, rilasciata alla società Lobo s.p.a. . . . . 454

**Città Metropolitana di Milano**

Settore Risorse idriche e attività estrattive - Istanza di concessione derivazione a mezzo di n. 1 pozzo di presa ad uso irriguo sito in comune di Motta Visconti, presentata da Chirichì società semplice agricola . . . . . 455

**Città Metropolitana di Milano**

Settore Risorse idriche e attività estrattive - Rilascio di concessione per piccola derivazione d'acqua, ad uso scambio termico in impianti a pompe di calore, mediante n. 2 pozzi situati nel comune di Milano, Via Della Giustizia n. 11, alla società abitare in Maggolina s.r.l. . . . . 455

**Città Metropolitana di Milano**

Settore Risorse idriche e attività estrattive - Rilascio di concessione per piccola derivazione d'acqua, ad uso scambio termico in impianti a pompe di calore e innaffiamento aree verdi, mediante n. 1 pozzo di presa situato nel comune di Cernusco sul Naviglio, in via Monza, s.n.c., alla società Gruppo Immobiliare 2000 s.r.l. . . . . 455

**Città Metropolitana di Milano**

Settore Risorse idriche e attività estrattive - Rilascio di concessione per piccola derivazione d'acqua, ad uso scambio termico in impianti a pompe di calore, mediante n. 2 pozzi situati nel comune di Milano, Via Ciccotti 7, rilasciata alla società GDF System s.r.l. . . . . 455

Serie Avvisi e Concorsi n. 51 - Mercoledì 18 dicembre 2019

**Città Metropolitana di Milano**

Settore Risorse idriche e attività estrattive - Istanza di concessione derivazione a mezzo di n. 2 pozzi di presa ad uso scambio termico in impianti a pompe di calore siti in comune di Milano - Via Viscontini, 7 presentata dal Comune di Milano. . . . . 455

**Città Metropolitana di Milano**

Settore Risorse idriche e attività estrattive - Rilascio di concessione per piccola derivazione d'acqua, ad uso scambio termico in impianti a pompe di calore, mediante n. 4 pozzi di presa situati nel comune di Milano, in via Montenapoleone n. 13, alla società Del.Com s.r.l. . . . . 455

**Comune di Garbagnate Milanese (MI)**

Avviso di avvio del procedimento di valutazione ambientale strategica (VAS) della variante generale al documento di piano del piano di governo del territorio (PGT) l.r. 11 marzo 2005, n. 12 . . . . . 455

**Comune di Lainate (MI)**

Adozione del programma integrato di intervento «ISAL s.p.a.» per l'attuazione dell'ambito di trasformazione n. 1 in variante parziale al piano di governo del territorio (PGT) . . . . . 456

**Provincia di Pavia**

**Provincia di Pavia**

Settore Affari istituzionali, governo del territorio, servizi ai Comuni e progetti strategici - Domanda di concessione di derivazione d'acqua e contestuale autorizzazione alla terebrazione da n. 1 pozzo per uso innaffiamento aree verdi in comune di Casanova Lonati. Labanalysis s.r.l. . . . . 457

**Provincia di Pavia**

Settore Affari istituzionali, governo del territorio, servizi ai comuni e progetti strategici - Concessione n. 61/2019 - AP di rinnovo della concessione di derivazione d'acqua ad uso zootecnico da un pozzo in comune di Landriano - Signori Pozzi Santino, Pozzi Pino, Pozzi Dario . . . . . 457

**Provincia di Pavia**

Settore Affari istituzionali, governo del territorio, servizi ai Comuni e progetti strategici - Concessione n. 62/2019 - AP di rinnovo della concessione di derivazione d'acqua ad uso industriale ed antincendio da un pozzo in comune di Gropello Cairoli. Società ICSS Industria Cartaria S. Spirito s.p.a. . . . . 457

**Comune di Ponte Nizza (PV)**

Avviso di approvazione definitiva e deposito degli atti costituenti la variante al piano di governo del territorio (PGT) . . . . . 458

**Comune di Torrevecchia Pia (PV)**

Avviso di approvazione definitiva e deposito degli atti costituenti interpretazione autentica del piano di governo del territorio (PGT) . . . . . 458

**Provincia di Sondrio**

**Comune di Montagna in Valtellina (SO)**

Avviso di adozione e di deposito degli atti costituenti la 4<sup>a</sup> variante al piano di governo del territorio (PGT) vigente. . . . . 459

**Provincia di Varese**

**Provincia di Varese**

Area 4 - Ambiente e territorio - Settore Energia, rifiuti, risorse idriche - Istanza di concessione per derivazione d'acque sotterranee ad uso scambio termico in impianti a pompa di calore da un pozzo da escavare in comune di Caronno Pertusella (VA), presentata dalla società San Grato s.r.l. Pratica n. 2834 . . . . . 460

**Comune di Lonate Ceppino (VA)**

Avviso di approvazione definitiva e deposito degli atti costituenti il P.A. denominato ATR-A2 in variante al piano di governo del territorio (PGT) . . . . . 460



## A) STATUTI

**Comune di Bariano (BG)**  
**Modifica Statuto approvata con d.c.c. n. 31 del 13 novembre 2019**

### Art. 23

#### Commissioni consiliari ed extra consiliari

1. Il Consiglio comunale può istituire, con apposita deliberazione, commissioni permanenti o temporanee che possono essere:

- A. consiliari;
- B. consultive;
- C. speciali e d'indagine.

2. Per quanto riguarda le commissioni aventi funzioni speciali e d'indagine, la presidenza è attribuita di diritto ai consiglieri appartenenti ai gruppi di opposizione.

3. Il funzionamento, la composizione, i poteri, l'oggetto e la durata delle commissioni verranno disciplinati con apposito regolamento.

4. La deliberazione di istituzione dovrà essere adottata a maggioranza assoluta dei componenti il Consiglio.

.....

### Art. 60

#### Organismi di partecipazione

1. Il Comune promuove e tutela le varie forme di partecipazione dei cittadini. Tutte le aggregazioni hanno i poteri di iniziativa previsti negli articoli precedenti.

2. L'Amministrazione comunale per la gestione di particolari servizi può promuovere la costituzione di appositi organismi o consulte temporanee o permanenti e distinte per settori, determinando:

- a) finalità da perseguire;
- b) requisiti per l'adesione;
- c) composizione degli organi di direzione;
- d) modalità di acquisizione dei fondi e loro gestione.

3. Gli organismi previsti nel precedente comma sono sentiti nelle materie oggetto delle specifiche attività.

Serie Avvisi e Concorsi n. 51 - Mercoledì 18 dicembre 2019

## B) GARE

### Amministrazione regionale

**Comunicato regionale 11 dicembre 2019 - n. 124**  
**Presidenza - GECA 5/2019 - Avviso di appalto aggiudicato per la procedura aperta per la fornitura di mezzi, materiali ed attrezzature, mezzi pesanti, attrezzature, furgoni, container, pulmini e materiali vari per la colonna mobile in 7 lotti - Prima tranche - Avviso di appalto aggiudicato**

#### SEZIONE I: AMMINISTRAZIONE AGGIUDICATRICE

**I.1) Denominazione indirizzi e contatti:** Giunta regionale della Lombardia - P.zza Città di Lombardia, 1 - 20124 Milano - Italia - [www.regione.lombardia.it](http://www.regione.lombardia.it) (Profilo del committente).

**I.4) Tipo di amministrazione aggiudicatrice:** Autorità regionale.

**I.5) Principali settori di attività:** Servizi generali delle amministrazioni pubbliche.

#### SEZIONE II: OGGETTO DELL'APPALTO

**II.1.1) Denominazione conferita all'appalto dall'amministrazione aggiudicatrice:** Procedura aperta per la fornitura di mezzi, materiali ed attrezzature mezzi pesanti, autoveicoli, furgoni, container, pulmini e materiali vari per la colonna mobile regione in 7 lotti - prima tranche. Numero di riferimento GECA 5/2019.

**II.1.2) CPV:** 39711100

**II.1.3) Tipo di appalto:** forniture

**II.1.4) Breve descrizione:** Fornitura di mezzi, materiali ed attrezzature mezzi pesanti, autoveicoli, furgoni, container, pulmini e materiali vari per la colonna mobile regione in 7 lotti - prima tranche. Numero di riferimento GECA 5/2019.

**II.1.6) L'appalto è suddiviso in lotti:** SI

**II.1.7) Valore totale dell'appalto:** € 2.844.262,30

**II.2.3) Luogo di esecuzione:** codice NUTS ITC4 (per tutti i lotti)

**II.2.1) Denominazione:** Celle Frigo - Lotto 1

**II.1.2) CPV:** 39711100-0

**II.2.5) Criteri di aggiudicazione:** prezzo più basso

**II.2.11) Opzioni: (uguali per tutti i lotti)** È prevista la possibilità di variazioni in aumento o diminuzione delle prestazioni contrattuali fino alla concorrenza di un quinto dell'importo del contratto ed agli stessi patti, prezzi e condizioni. È prevista la possibilità di prorogare il Contratto limitatamente al tempo strettamente necessario alla conclusione delle procedure necessarie per l'individuazione di un nuovo contraente.

**II.2.13) L'appalto è connesso ad un programma finanziato da fondi UE:** NO

**II.2.1) Denominazione:** Moduli AIB - Lotto 2

**II.1.2) CPV:** 34114100-0

**II.2.5) Criteri di aggiudicazione:** prezzo più basso

**II.2.13) L'appalto è connesso ad un programma finanziato da fondi UE:** NO

**II.2.1) Denominazione:** Cisterne gasolio - Lotto 3

**II.1.2) CPV:** 44611410-3

**II.2.5) Criteri di aggiudicazione:** prezzo più basso

**II.2.13) L'appalto è connesso ad un programma finanziato da fondi UE:** NO

**II.2.1) Denominazione:** - Pick up Lotto 4

**II.1.2) CPV:** 34131000-4

**II.2.5) Criteri di aggiudicazione:** prezzo più basso

**II.2.13) L'appalto è connesso ad un programma finanziato da fondi UE:** NO

**II.2.1) Denominazione:** - Veicoli medi Lotto 5

**II.1.2) CPV:** 34114100-0

**II.2.5) Criteri di aggiudicazione:** prezzo più basso

**II.2.13) L'appalto è connesso ad un programma finanziato da fondi UE:** NO

**II.2.1) Denominazione:** - Autocarri Lotto 6

**II.1.2) CPV:** 34134000-5

**II.2.5) Criteri di aggiudicazione:** prezzo più basso

**II.2.13) L'appalto è connesso ad un programma finanziato da fondi UE:** NO

**II.2.1) Denominazione:** - Autotreni e autoarticolati - Lotto 7

**II.1.2) CPV:** 34134000-5

**II.2.5) Criteri di aggiudicazione:** prezzo più basso

**II.2.13) L'appalto è connesso ad un programma finanziato da fondi UE:** NO

#### SEZIONE IV: PROCEDURA

**IV.1.1) Tipo di procedura:** Aperta.

**IV.2.1) Pubblicazione precedente:** GURI V<sup>A</sup> serie speciale n. 56 del 15 maggio 2019

#### SEZIONE V: AGGIUDICAZIONE DELL'APPALTO

• **LOTTO 1: CELLE FRIGO**

**V.1) Informazioni relative alla non aggiudicazione:** non sono pervenute offerte

• **LOTTO 2: MODULI AIB**

**V.2.1) Data di conclusione dell'appalto:** 31 ottobre 2019

**V.2.2) Numero di offerte pervenute:** 1

**V.2.3) Nome e indirizzo del contraente:** Fortini Servizi Antincendi s.r.l.

**V.2.4) Informazioni sul valore dell'appalto:** € 71.188,50

**V.2.5) È possibile che l'appalto venga subappaltato:** NO

• **LOTTO 3: CISTERNE GASOLIO**

**V.1) Informazioni relative alla non aggiudicazione:** non sono pervenute offerte

• **LOTTO 4: PICK-UP**

**V.2.1) Data di conclusione dell'appalto:** 13 novembre 2019

**V.2.2) Numero di offerte pervenute:** 1

**V.2.3) Nome e indirizzo del contraente:** Peduzzi s.r.l.

**V.2.4) Informazioni sul valore dell'appalto:** € 368.483,61

**V.2.5) È possibile che l'appalto venga subappaltato:** NO

• **LOTTO 5: VEICOLI MEDI**

**V.1) Informazioni relative alla non aggiudicazione:** non sono pervenute offerte

• **LOTTO 6: AUTOCARRI**

**V.1) Informazioni relative alla non aggiudicazione:** non sono pervenute offerte

• **LOTTO 7: AUTOTRENI ED AUTOARTICOLATI**

**V.1) Informazioni relative alla non aggiudicazione:** non sono pervenute offerte

#### SEZIONE VI: ALTRE INFORMAZIONI

**VI.4.1) Organismo responsabile procedure di ricorso:** TAR Lombardia

**VI.4) Data di spedizione del presente avviso alla GUUE:** 9 dicembre 2019.

Regione Lombardia - dr.ssa Emilia Benfante, Dirigente Regione Lombardia, Struttura Programmazione Acquisti e Gestione Appalti - Presidenza.

Emilia Angela Benfante

**Centrale Unica di Committenza (CUC) della Provincia di Monza e della Brianza**  
**Esito di gara - Procedura aperta per l'affidamento del servizio di direzione lavori, coordinamento sicurezza in fase di esecuzione e comunicazione SCIA al comando VV.F. per la realizzazione (a seguito di demolizione) di nuovo edificio residenziale ERP di Via Macallè - Comune di Seregno (MB). CIG 7920349EBF**

#### SEZIONE I: AMMINISTRAZIONE AGGIUDICATRICE

**I.1 Denominazione, indirizzi e punti di contatto:** CUC della Provincia di Monza e della Brianza - Via Grigna 13 - 20900 Monza - sito Internet [www.provincia.mb.it](http://www.provincia.mb.it) (Servizi ai cittadini - avvisi, bandi ed inviti)

#### SEZIONE II: OGGETTO DELL'APPALTO

##### II.1 Descrizione

**II.1 Denominazione:** procedura aperta per l'affidamento del servizio di direzione lavori, coordinamento sicurezza in fase di esecuzione e comunicazione SCIA al comando VV.F. per la realizzazione (a seguito di demolizione) di nuovo edificio residenziale ERP di Via Macallè - Comune di Seregno (MB). CIG 7920349EBF.

**II.2 L'avviso riguarda:** un appalto di servizi.

**SEZIONE III: INFORMAZIONI DI CARATTERE GIURIDICO, ECONOMICO, FINANZIARIO E TECNICO:** si rimanda al disciplinare di gara.

#### SEZIONE IV: PROCEDURA.

**IV.1 Tipo di procedura:** aperta

**IV.2 Criterio di aggiudicazione:** offerta economicamente più vantaggiosa.

#### SEZIONE V: AGGIUDICAZIONE DELL'APPALTO

**V.1 N. di offerte ricevute:** n. 2.

**V.2 N. delle imprese ammesse:** n. 1.

**V.3 Imprese escluse:** n. 1.

**V.4 Aggiudicatario:** Società Cooperativa MATE - sede legale Via San Felice, 21 - 40122 Bologna - C.F./P.IVA 03419611201.

**V.5 Importo complessivo di aggiudicazione:** sconto del 48%, corrispondente ad un importo di aggiudicazione di € 121.807,47 oltre IVA e oneri della sicurezza non soggetti a ribasso, pari a € 0,00.

**V.6 Data di proposta di aggiudicazione:** Det.ne D.le CUC n. 1667 del 26 settembre 2019.

**V.7 Efficacia dell'aggiudicazione:** Det.ne Comune n. 866 del 26 novembre 2019.

**V.8 Subappalto:** no.

#### SEZIONE VI: ALTRE INFORMAZIONI:

**VI.1 Responsabile del procedimento di gara della Provincia di Monza e della Brianza:** dott.ssa Erminia Vittoria Zoppè - Responsabile della Centrale Unica di Committenza;

**VI.2 RUP del Comune:** geom. Anna Brioschi - Area Lavori Pubblici/ Servizio Pianificazione/Programmazione/Progettazione.

**VI.3 Procedure ricorso:** TAR Lombardia

**VI.4 Presentazione ricorso:** 30 giorni dalla data di ricezione della comunicazione.

Il direttore del settore risorse e servizi ai comuni  
Erminia Vittoria Zoppè

**Centrale Unica di Committenza (CUC) della Provincia di Monza e della Brianza**

**Esito di gara deserta - Procedura aperta per selezione operatore qualificato, ivi incluso le energy service companies, per affidamento in concessione di servizi di riqualificazione energetica - gestione - manutenzione, unitamente a fornitura di energia elettrica, degli impianti di illuminazione interna e pertinenze esterne di 14 edifici pubblici del Comune di Seveso con installazione ove possibile di impianti fotovoltaici, il tutto mediante partenariato pubblico privato (art. 180 c. 1 d.lgs. 50/2016 e ss.mm.ii.) - CIG 7818713E11**

#### SEZIONE I: AMMINISTRAZIONE AGGIUDICATRICE

**I.1 Denominazione, indirizzi e punti di contatto:** CUC della Provincia di Monza e della Brianza - Via Grigna 13 - 20900 Monza - sito Internet [www.provincia.mb.it](http://www.provincia.mb.it) (Servizi ai cittadini - avvisi, bandi ed inviti) [provincia-mb@pec.provincia.mb.it](mailto:provincia-mb@pec.provincia.mb.it) per conto del Comune di Seveso.

#### SEZIONE II: OGGETTO DELL'APPALTO

##### II.1 Descrizione

**II.1 Denominazione** Procedura aperta per selezione operatore qualificato, ivi incluso le energy service companies, per affidamento in concessione di servizi di riqualificazione energetica - gestione - manutenzione, unitamente a fornitura di energia elettrica, degli impianti di illuminazione interna e pertinenze esterne di 14 edifici pubblici del Comune di Seveso con installazione ove possibile di impianti fotovoltaici, il tutto mediante partenariato pubblico privato (art. 180 c. 1 d.lgs. 50/2016 e ss.mm.ii.). CIG 7818713E11.

**II.2 L'avviso riguarda:** una concessione

**SEZIONE III: INFORMAZIONI DI CARATTERE GIURIDICO, ECONOMICO, FINANZIARIO E TECNICO:** si rimanda al disciplinare di gara.

#### SEZIONE IV: PROCEDURA: aperta

**IV.1 Criterio di aggiudicazione:** offerta economicamente più vantaggiosa

#### SEZIONE V: AGGIUDICAZIONE DELL'APPALTO

**V.1 Numero di offerte ricevute:** 0. La gara è andata deserta.

**V.2 Data di presa d'atto di gara deserta:** Det. Dir. CUC della Provincia di Monza e della Brianza n. 1601 del 18 settembre 2019.

#### SEZIONE VI: ALTRE INFORMAZIONI

**VI.1 Responsabile del procedimento:** arch. Giovanni Corbetta del Comune di Seveso.

**VI.2 Responsabile del procedimento di gara della Provincia di Monza e della Brianza:** dott.ssa Erminia Vittoria Zoppè - Responsabile della CUC.

Il direttore del settore risorse e servizi ai comuni  
Erminia Vittoria Zoppè

**Centrale Unica di Committenza (CUC) della Provincia di Monza e della Brianza**

**Procedura aperta, ai sensi dell'art. 60 del d.lgs. 50/2016 e ss.mm.ii., per l'affidamento in concessione, mediante finanza di progetto ai sensi dell'art. 183 primo comma del codice, del servizio di illuminazione pubblica tramite piattaforma Sintel di ARIA s.p.a., con il criterio dell'offerta economicamente più vantaggiosa, ai sensi dell'art. 95 del d.lgs. 50/2016 e ss.mm.ii., in favore del Comune di Lissone. CUP E97119000230004 - CIG 8100449DF8**

#### SEZIONE I: AMMINISTRAZIONE AGGIUDICATRICE

**Denominazione, indirizzi e punti di contatto:** CUC della Provincia di Monza e della Brianza - Via Grigna, 13 - 20900 Monza - [www.ariaspa.it](http://www.ariaspa.it) - sito Internet [www.provincia.mb.it](http://www.provincia.mb.it) (Servizi ai cittadini - avvisi, bandi ed inviti) [provincia-mb@pec.provincia.mb.it](mailto:provincia-mb@pec.provincia.mb.it).

**Tipo di amministrazione:** autorità locale.

#### SEZIONE II: OGGETTO DELL'APPALTO.

**Descrizione:** Denominazione: procedura aperta, ai sensi dell'art. 60 del d.lgs. 50/2016 e ss.mm.ii., per l'affidamento in concessione, mediante finanza di progetto ai sensi dell'art. 183 primo comma del codice, del servizio di illuminazione pubblica tramite piattaforma Sintel di ARIA s.p.a., con il criterio dell'offerta economicamente più vantaggiosa, ai sensi dell'art. 95 del d.lgs. 50/2016 e ss.mm.ii., in favore del Comune di Lissone. CUP: E97119000230004 CIG: 8100449DF8

**Tipo di appalto:** Concessione di servizi.

**Luogo di consegna:** Comune di Lissone (MB).

**L'avviso riguarda** un appalto pubblico.

Vocabolario Comune per gli appalti; CPV-principale: 50232100-1 Servizi di manutenzione di impianti di illuminazione stradale

Divisione in lotti: No.

Entità dell'appalto: Il valore complessivo della concessione stimato è pari a € 13.861109,79= (IVA esclusa). L'importo del canone annuo posto a base di gara è pari ad € 686.262,99= (esclusi oneri della sicurezza non soggetti a ribasso pari a € 6.792,50 ed IVA).

**Opzioni:** No.

**Durata dell'appalto:** 240 mesi.

**SEZIONE III: INFORMAZIONI DI CARATTERE GIURIDICO, ECONOMICO, FINANZIARIO E TECNICO.**

**Eventuali cauzioni e garanzie richieste:** indicate nel disciplinare.

**Condizioni di partecipazione:** indicate nel disciplinare.

Serie Avvisi e Concorsi n. 51 - Mercoledì 18 dicembre 2019

**SEZIONE IV: PROCEDURA**

**Tipo di procedura:** aperta.

**Criteri di aggiudicazione:** offerta economicamente più vantaggiosa.

**Informazioni di carattere amministrativo:** disponibili su [www.ariaspa.it](http://www.ariaspa.it).

**Termine per il ricevimento delle domande di partecipazione:** 18 febbraio 2020 ore 13:00.

**Data della gara:** 20 febbraio 2020 ore 09:30.

**Periodo minimo durante il quale l'offerente è vincolato alla propria offerta:** 180 giorni.

**Informazioni complementari:** indicate nel disciplinare.

**Responsabile del procedimento:** l'arch. Paola Taglietti - Dirigente del Settore Pianificazione e Gestione del Territorio del Comune di Lissone.

**Responsabile del Procedimento di gara della Provincia di Monza e della Brianza:** dott.ssa Erminia Vittoria Zoppè.

Il direttore del settore risorse e servizi ai comuni  
Erminia Vittoria Zoppè

**Centrale Unica di Committenza (CUC) della Provincia di Monza e della Brianza**  
**Esito di gara - Affidamento dei servizi di pulizia suddivisi in n. 5 lotti a favore di n. 4 enti**

**SEZIONE I: AMMINISTRAZIONE AGGIUDICATRICE**

**I.1 Denominazione e punti di contatto:** CUC della Provincia di Monza e della Brianza - Via Grigna 13 - 20900 Monza - [www.provincia.mb.it](http://www.provincia.mb.it) (Servizi ai cittadini - avvisi, bandi ed inviti) [provincia.mb@pec.provincia.mb.it](mailto:provincia.mb@pec.provincia.mb.it).

**SEZIONE II: OGGETTO:**

**II.1 Descrizione**

**II.1.1 Denominazione:** Affidamento dei servizi di pulizia suddivisi in: Servizio di pulizia e sanificazione, a ridotto impatto ambientale, degli stabili, a favore di A.F.O.L. Monza e Brianza (lotto 1) - CIG 7865954695; Servizio di pulizia degli edifici comunali (Palazzo Landriani Bonacina sede Comando Polizia Locale; Municipio; Biblioteca - Auditorium; Palazzo Laura Solera Mantegazza; Palestra E. Ronchi; Cimitero comunale), a favore del Comune di Bernareggio (lotto 2) - CIG 7865968224; Servizio di pulizia degli edifici di proprietà comunale adibiti ad uffici e servizi e servizi ausiliari connessi (lotto funzionale A), a favore del Comune di Muggiò (lotto 3) - CIG 7865978A62; Servizio di pulizia dell'Asilo Nido «Brodolini» (lotto funzionale B), a favore del Comune di Muggiò - CIG 7865984F54.

**II.2 L'avviso riguarda:** un appalto pubblico

**SEZIONE III: INFORMAZIONI DI CARATTERE GIURIDICO, ECONOMICO, FINANZIARIO E TECNICO**

Si rimanda al disciplinare di gara.

**SEZIONE IV: PROCEDURA**

**IV.1 Aperta**

**IV.2 Criterio di aggiudicazione:** offerta economicamente più vantaggiosa

**SEZIONE V: AGGIUDICAZIONE DELL'APPALTO**

**V.1 N. di offerte ricevute:** 13 (lotto 1), 12 (lotto 2), 12 (lotto 3), 9 (lotto 4)

**V.2 N. delle imprese ammesse:** 11 (lotto 1), 11 (lotto 2), 11 (lotto 3), 8 (lotto 4)

**V.3 N. imprese escluse:** 2 (lotto 1), 1 (lotto 2), 1 (lotto 3), 1 (lotto 4)

**V.4 Aggiudicatario:** Raggruppamento Temporaneo d'Imprese tra: Fabbro s.p.a. (mandataria) con sede legale in Via dei Bossi 10 - 20121 Milano - Cod. Fisc. e PIVA 02786720793 (lotti 1-2-3); MERANSE SERVIZI s.p.a. con sede legale in Via Albertina Brogliati 56 - 39012 Merano (BZ), C.F. e PIVA 01648280210 (lotto 4)

**V.5 Prezzo offerto:** € 169.484,01.= (lotto 1), € 50.838,17.= (lotto 2), € 130.322,05.= (lotto 3), € 78.522,84.= (lotto 4)

**V.6 Importo contrattuale:** € 172.017,01.= (lotto 1), € 55.572,65.= (lotto 2), € 132.583,08.= (lotto 3), € 79.574,85.= (lotto 4), IVA esclusa.

**V.7 Proposta di aggiudicazione:** def. dir. CUC MB RG 1333 del 26/7/19 (lotto 1), 1758 del 9/10/19 (lotto 2), 1383 del 31/7/19 (lotto 3), 1499 del 4/9/19 (lotto 4)

**V.8 Efficacia dell'aggiudicazione:** def. dir. AFOL Monza Brianza RG 199 del 1/8/19 (lotto 1), del Comune di Bernareggio 419 del 30/10/19 (lotto 2), del Comune di Muggiò 431 del 18/9/19 (lotto 3) e 433 del 19/9/19 (lotto 4)

**V.9 Subappalto:** no (lotti 1-2-3), si (lotto 4)

**SEZIONE VI: ALTRE INFORMAZIONI**

**VI.1 Responsabile del procedimento di gara della Provincia di Monza e della Brianza:** dott.ssa Erminia Vittoria Zoppè - Direttore del Settore Risorse e Servizi ai Comuni/Centrale Unica di Committenza.

**VI.1.2 RUP:** dott.ssa Barbara Riva, Direttore Generale di A.F.O.L. Monza Brianza (lotto 1), arch. Fortunato Businaro, Responsabile del Settore 4 Tecnico del Comune di Bernareggio (lotto 2), dott. Enrico Esposto, Responsabile dei Servizi Finanziari del Comune di Muggiò (lotti 3 e 4).

**VI.2 Procedure ricorso:** TAR Lombardia

**VI.3 Presentazione ricorso:** 30 giorni dalla data di ricezione della comunicazione.

Il direttore del settore risorse e servizi ai comuni  
Erminia Vittoria Zoppè

**Provincia di Varese**  
**Avviso appalto aggiudicato - Lavori di riqualificazione ed efficientamento dell'illuminazione pubblica comunale - CIG 7746803013 - CPV 45316110-9**

- 1) procedura aperta ex art. 60 del codice
- 2) descrizione: Comune di Cuggiono (MI) - Lavori di riqualificazione ed efficientamento dell'illuminazione pubblica comunale. CIG 7746803013 - CPV: 45316110-9
- 3) data di aggiudicazione dell'appalto: 22 novembre 2019;
- 4) criteri di aggiudicazione dell'appalto: offerta economicamente più vantaggiosa.
- 5) numero di offerte ricevute: n. 8
- 6) impresa aggiudicataria/e: Elektronorm s.p.a. - Via Galileo Galilei n. 19 - Gessate (MI) - PIVA 11021970154
- 7) importo di aggiudicazione: € 529.749,68 corrispondente ad un ribasso del 11,911%, oltre € 15.400,81 per oneri relativi alla sicurezza non soggetti a ribasso, oltre IVA;
- 9) organismo responsabile delle procedure di ricorso: TAR Lombardia, V. Conservatorio, 20122 Milano - Tel. 02/76053211.

Il presente avviso è pubblicato sul sito internet <http://www.provincia.va.it>.

Il dirigente del settore  
Antonella Guarino

**Comune di Rodengo Saiano (BS)**  
**Bando di asta pubblica per la vendita di aree di proprietà comunale**

1. Ente: Comune di Rodengo Saiano, Piazza Vighenzi n. 1 - Area Tecnica - 25050 Rodengo Saiano - Tel. 0306817731, Fax: 0306817737.

2. Oggetto dell'asta: Vendita di n. 2 aree di proprietà comunale

AREA	UBICAZIONE	SUP. [m <sup>2</sup> ]	ID. CATASTALE	DESTINAZIONE PGT	PREZZO A BASE D'ASTA (escluse spese inerenti e conseguenti alla vendita)	SPESE D'ASTA	CAUZIONE PROVVISORIA
1	Via Brescia	75,00 ca	Fg. 10 mapp. 221/ parte	Residenziale*	€ 15.000,00	€ 2.000,00	€ 1.500,00
2	Via Risorgimento Via Adamezzo	230,00 ca	Fg. 11 mapp. 568/ parte	Residenziale	€ 9.200,00	€ 2.000,00	€ 920,00

\*NOTA: destinazione modificata a seguito di variazione urbanistica ex-art. 95-bis l.r. 12/2005 e relativa efficacia (pubblicazione avviso su BURL)

3. Metodo di aggiudicazione: Asta pubblica con il metodo dell'offerta segreta, con aggiudicazione al concorrente che

Serie Avvisi e Concorsi n. 51 - Mercoledì 18 dicembre 2019

avrà offerto il maggior aumento sul prezzo a base di asta (art. 73, lett. c, del r.d. n. 827/1924).

4. Termine e modalità di presentazione delle offerte: Le offerte dovranno pervenire al protocollo del Comune entro e non oltre le ore 12.00 del giorno 14 gennaio 2020.

5. Il bando integrale è pubblicato sul sito del Comune all'indirizzo: [www.rodengosaiano.net](http://www.rodengosaiano.net).

6. Informazioni: Possono essere richieste all'ente Appaltante di cui al punto 1), presso il quale sono depositati la documentazione tecnica ed il bando integrale di gara, negli orari di apertura al pubblico dell'ufficio tecnico.

Il responsabile dell'area tecnica  
Antonio Pedretti

### Centrale Unica Committenza (CUC) Zibido San Giacomo - Marzano Esito di gara - CIG 7814156D83

#### SEZIONE I: AMMINISTRAZIONE AGGIUDICATRICE.

Comune di Zibido San Giacomo, Piazza Roma n. 1, 20080 Zibido San Giacomo - profilo del committente: [www.comune.zibidosangiaco-mi.it/](http://www.comune.zibidosangiaco-mi.it/); punti di contatto: RUP Massimo Panara, Tel. 02/90020206, mail: [massimo.panara@comune.zibidosangiaco-mi.it](mailto:massimo.panara@comune.zibidosangiaco-mi.it).

SEZIONE II: OGGETTO DELL'APPALTO. Procedura aperta previa pubblicazione del bando di gara per la ricerca di un professionista a cui affidare l'incarico di progettazione definitiva/esecutiva, d.l. e coordinamento della sicurezza per la costruzione della nuova scuola secondaria di primo grado CUP: E67B15000020006 CIG: 7814156D83; importo a base di gara euro € 229.482,26 IVA ed oneri previdenziali esclusi.

SEZIONE IV: PROCEDURA. Procedura aperta.

SEZIONE V: AGGIUDICAZIONE. Determinazione n. 54 del 7 agosto 2019 efficace il 2 dicembre 2019. Aggiudicatario ATProject s.r.l. (capogruppo/mandataria) Studio Professionale degli architetti Paolo Domenico Didonè e Devvy Comacchio (Mandatante) geol. Paola Baronci (mandante). Importo di aggiudicazione € 134.081,89.

#### SEZIONE VI: ALTRE INFORMAZIONI

VI.3 Procedure di ricorso

VI.3.1 Organismo responsabile delle procedure di ricorso: TAR Lombardia.

VI.5 Data d'invio dell'avviso alla GUUE: 3 dicembre 2019.

Il responsabile del settore tecnico  
Massimo Panara

### Centrale Unica Committenza (CUC) Zibido San Giacomo - Marzano Esito di gara - CIG 7835365BBC

#### SEZIONE I: AMMINISTRAZIONE AGGIUDICATRICE

Comune di Zibido San Giacomo, Piazza Roma n. 1, 20080 Zibido San Giacomo - profilo del committente: [www.comune.zibidosangiaco-mi.it/](http://www.comune.zibidosangiaco-mi.it/); punti di contatto: RUP Massimo Panara, Tel. 02/90020206, mail: [massimo.panara@comune.zibidosangiaco-mi.it](mailto:massimo.panara@comune.zibidosangiaco-mi.it).

#### SEZIONE II: OGGETTO DELL'APPALTO.

Procedura aperta previa pubblicazione del bando di gara per l'affidamento della concessione del servizio di pubblica illuminazione e riqualifica degli impianti con la predisposizione degli stessi ai servizi smart cities, mediante il ricorso al finanziamento tramite terzi CUP: E66G160030200006 - CIG 7835365BBC; importo a base di gara euro 3.786.909,82 IVA esclusa.

SEZIONE IV: PROCEDURA. Procedura aperta.

SEZIONE V: AGGIUDICAZIONE. Determinazione n. 55 del 7 agosto 2019 efficace il 2 dicembre 2019.

Aggiudicatario Varese Risorse s.p.a. in ATI con A2A Illuminazione Pubblica s.r.l.. Importo di aggiudicazione € 3.693.589,80.

#### SEZIONE VI: ALTRE INFORMAZIONI.

VI.3 Procedure di ricorso

VI.3.1 Organismo responsabile delle procedure di ricorso: TAR Lombardia.

VI.5 Data d'invio dell'avviso alla GUUE: 3 dicembre 2019.

Il responsabile del settore tecnico  
Massimo Panara

### Azienda Socio Sanitaria Territoriale (ASST) Papa Giovanni XXIII Avviso per l'affidamento di incarichi per il collaudo dell'intervento al PreSST Borgo palazzo in Bergamo

In esecuzione della delibera n. 2191 del 5 dicembre 2019, si rende noto che l'ASST Papa Giovanni XXIII, con sede in piazza O.M.S. n. 1 a Bergamo, intende affidare gli incarichi di collaudo tecnico amministrativo in corso d'opera e di collaudo tecnico funzionale degli impianti per i lavori dell'«Intervento di razionalizzazione spazi e percorsi di accesso agli utenti alle funzioni erogative del PreSST aziendale, bonifica amianto dorsale principale di distribuzione fluidi e rifacimento delle reti di distribuzione ai padiglioni Osservazione Maschile e Verga Maschile» presso l'ex O.N.P. di via Borgo Palazzo 130 a Bergamo.

L'avviso è rivolto ai dipendenti tecnici di altre amministrazioni pubbliche, ai sensi dell'art. 102 comma 6 del d.lgs. n. 50/2016.

I corrispettivi per lo svolgimento degli incarichi sono i seguenti: € 9.609,87 onnicomprensivi per il collaudo tecnico amministrativo in corso d'opera; € 9.138,10 onnicomprensivi per il collaudo tecnico funzionale degli impianti.

L'affidamento degli incarichi avverrà mediante una procedura di selezione, basata sulla valutazione comparativa delle esperienze professionali desunte dai *curricula*, dei soggetti concorrenti che avranno presentato all'ASST la manifestazione di interesse, corredata della documentazione indicata nell'avviso integrale, entro le ore 12.00 di venerdì 10 gennaio 2020.

L'avviso integrale ed i relativi allegati sono disponibili sul sito aziendale al link <http://www.asst-pg23.it/component/bandi/20>.

Per informazioni contattare l'UOC Tecnico e patrimoniale - tel. 035.267.5080, e-mail [tecnico.segreteria@asst-pg23.it](mailto:tecnico.segreteria@asst-pg23.it).

Il responsabile unico del procedimento  
Alberico Casati

### Azienda Socio Sanitaria Territoriale (ASST) Papa Giovanni XXIII Avviso pubblico per la locazione di due appezzamenti di terreno agricolo siti nei comuni di Bergamo e Mozzo (BG)

In esecuzione della delibera n. 2169 del 5 dicembre 2019, si rende noto che l'ASST Papa Giovanni XXIII, con sede in piazza O.M.S. n. 1 a Bergamo, intende locare a mezzo di asta pubblica, con aggiudicazione al migliore offerente, due appezzamenti di terreno agricolo di proprietà, meglio dettagliati nell'Avviso pubblico integrale, con decorrenza dalla data di sottoscrizione del contratto e termine il 10 novembre 2028, rinnovabili.

Sono ammesse soltanto offerte in aumento e redatte secondo la procedura dettagliata nell'Avviso pubblico integrale. Presentazione offerte in busta chiusa all'Ufficio Protocollo dell'ASST entro le ore 12.00 del 10 gennaio 2020.

Apertura offerte in seduta pubblica il 20 gennaio 2020 ore 10.00 presso la sala riunioni dell'UOC Tecnico e patrimoniale. Sopralluoghi non obbligatori sono programmati il 18 dicembre 2019 alle ore 10.00 per il Lotto A e ore 11.30 per il Lotto B.

LOTTO A: Comune di Bergamo, zona Boccaleone, superficie mq 3.733, canone annuo a base d'asta € 150,00.

LOTTO B: Comune di Mozzo (BG), via Borghetto, superficie mq 41.481, canone annuo a base d'asta € 1.450,00.

Avviso pubblico, allegati e modelli sono disponibili al link <http://www.asst-pg23.it/component/bandi/20>.

Per informazioni contattare l'ufficio Gestione patrimonio e inventari - tel. 035.267.5080, e-mail [tecnico.segreteria@asst-pg23.it](mailto:tecnico.segreteria@asst-pg23.it).

Il responsabile del procedimento  
Marco Capelli

### Azienda Speciale Multiservizi (ASM) s.r.l. - Magenta (MI) Avviso di indagine di mercato

#### RENDE NOTO

che invita a una «manifestazione di interesse, di natura non vincolante, finalizzata all'affidamento diretto da svolgersi ai sensi dell'art. 36 comma 2 lett. b) del d.lgs. n. 50/2016 così come modificato dalla legge n. 55 del 2019: «Conversione in legge, con modificazioni», del decreto-legge 18 aprile 2019, n. 32, del servizio di pulizie nei locali di proprietà od in gestione ad ASM s.r.l., come meglio indicato nell'avviso completo pubblicato sul sito Internet aziendale [www.asmmagenta.it](http://www.asmmagenta.it).

L'appalto ha per oggetto il servizio di pulizia e sanificazione dei seguenti locali:

- sede ASM s.r.l. sita in Via Crivelli n. 39 nel Comune di Magenta (MI);

## Serie Avvisi e Concorsi n. 51 - Mercoledì 18 dicembre 2019

- edifici del Comune di Boffalora Sopra Ticino (MI);
- parcheggio multipiano di Via De Gasperi Magenta (MI);
- servizi igienici e box ufficio delle Piattaforme Ecologiche di Robecco sul Naviglio Via Ugo Foscolo, 24 e Santo Stefano Ticino Via Tiziano, 26.

L'affidamento avrà durata 34 mesi - decorrenti indicativamente dal 1 marzo 2020 al 31 dicembre 2022.

L'istanza di partecipazione (mod. ALL. A), sottoscritta con firma digitale, dovrà pervenire, esclusivamente tramite la piattaforma gestita da DigitalPa al quale è possibile accedere attraverso il punto di presenza sul sito di ASM s.r.l. [www.asmmagenta.it](http://www.asmmagenta.it) o il link diretto <https://asmmagenta.acquistitelematici.it>, e seguire le procedure richieste, entro e non oltre la data del 10 gennaio 2020 ore 12:00.

Eventuali chiarimenti circa la procedura e gli atti potranno essere richiesti inviando il quesito tramite e-mail al seguente indirizzo [domenica.contartese@asmmagenta.it](mailto:domenica.contartese@asmmagenta.it) o telefonando al n. 02/97229241.

Magenta, 10 dicembre 2019

Il direttore generale  
Aldo Amadori

**Comunità Sociale Cremasca A.S.C.**  
**Esito di gara - CIG 79614593CE**

SEZIONE I: AMMINISTRAZIONE AGGIUDICATRICE. Azienda Speciale Consortile «comunità sociale cremasca» - via Goldaniga n. 11 - Crema. Tel. 0373/398400 Fax 0373/398434, [amministrazione@comunitasocialecremasca.it](mailto:amministrazione@comunitasocialecremasca.it).

SEZIONE II: OGGETTO. Gara per l'affidamento del centro territoriale diurno per minori.

SEZIONE V: AGGIUDICAZIONE. Data: 18 novembre 2019.

Aggiudicataria: Altana Società Cooperativa Sociale Impresa Sociale.

Importo: € 980.533,44 IVA esclusa.

Il responsabile del procedimento  
Ambra Coccaglio

**Azienda Speciale Comunale «Cremona Solidale» - Cremona**  
**Procedura aperta per fornitura di materiale di consumo per il servizio cucina**

**Denominazione e indirizzo dell'amministrazione aggiudicatrice:** Azienda Speciale Comunale «Cremona Solidale» - Sede Legale: via Brescia n. 207, 26100 Cremona - Telefono 0372 533511 - fax 0372 454040 - E-Mail: [economato@cremonasolidale.it](mailto:economato@cremonasolidale.it) - Web: [www.cremonasolidale.it](http://www.cremonasolidale.it) - PEC: [protocollo@pec.cremonasolidale.it](mailto:protocollo@pec.cremonasolidale.it).

**Descrizione:** Fornitura di materiale di consumo per il servizio cucina. L'elenco dei lotti di gara, i quantitativi presunti di consumo ed i relativi CIG, sono riportati nel capitolato speciale, disponibile sul sito internet aziendale nella pagina di pubblicazione della gara.

**Entità totale dell'appalto:** € 67.720,50=, IVA esclusa (oneri per la sicurezza pari a € 0,00=)

**Durata dell'appalto:** mesi 18 (diciotto).

**Tipo di procedura:** Aperta.

**Criterio di aggiudicazione di ciascun lotto di gara:** Offerta economicamente più vantaggiosa.

**Scadenza fissata per la ricezione delle offerte:** ore 12.00 del 16 gennaio 2020.

**Modalità di apertura delle offerte:** La documentazione delle ditte partecipanti verrà aperta in seduta pubblica presso la Sala Consiliare dell'Azienda in Via Brescia n. 207 a Cremona, alle ore 10.00 del 17 gennaio 2020. Le offerte economiche verranno aperte in seduta pubblica, nel medesimo luogo, in data che sarà comunicata successivamente alle ditte interessate.

**Persone ammesse ad assistere all'apertura delle offerte:** Saranno ammessi a presenziare alla seduta pubblica di gara i rappresentanti legali delle ditte offerenti ovvero le persone munite di procura speciale e/o apposita delega.

**Informazioni complementari:** La procedura di gara viene esperita per via elettronica sulla piattaforma di e-procurement di Net4market-CSAmed raggiungibile all'indirizzo [https://app.albofornitori.it/alboeproc/albo\\_cremonasolidale](https://app.albofornitori.it/alboeproc/albo_cremonasolidale).

Su tale sito saranno pubblicati tutti i documenti di gara e le risposte ai chiarimenti.

Le modalità di presentazione dell'offerta sono riportate nell'allegato denominato «Disciplinare telematico».

Cremona, 10 dicembre 2019

Il responsabile del procedimento  
Paolo Moro

## C) CONCORSI

### Amministrazione regionale

D.d.u.o. 4 dicembre 2019 - n. 17763

**Direzione generale Sport e giovani - Indizione della sessione di prove attitudinali finalizzate all'ammissione al corso di formazione e preparazione agli esami di maestro di sci alpino - anno 2020**

#### IL DIRIGENTE DELLA U.O. IMPIANTI SPORTIVI E INFRASTRUTTURE E PROFESSIONI SPORTIVE DELLA MONTAGNA

Richiamato l'obiettivo specifico del P.R.S. 109 ECON. 6.1 dello «Sport di montagna: sostegno e valorizzazione delle infrastrutture e delle professioni sportive»;

Vista la l.r. 1 ottobre 2014, n. 26 «Norme per la promozione e lo sviluppo delle attività motorie e sportive, dell'impianistica sportiva e per l'esercizio delle professioni sportive inerenti alla montagna» che all'articolo 11 prevede che l'abilitazione tecnica all'esercizio della professione di maestro di sci si consegua mediante la frequenza di appositi corsi teorico-pratici di formazione, organizzati dalla direzione generale competente e attraverso il superamento dei relativi esami;

Visto il vigente r.r. 29 settembre 2017, n. 5 di attuazione della citata l.r. 26/2014, ed in particolare l'art. 3 secondo il quale:

- «La direzione regionale competente organizza, almeno ogni due anni, corsi di formazione e di preparazione all'esame di abilitazione alla professione di maestro di sci e i relativi esami, distinti per ciascuna disciplina. La direzione stabilisce modalità di svolgimento e programmi in collaborazione con il collegio regionale dei maestri di sci e, per quanto riguarda i corsi tecnico-pratici e didattici, in collaborazione con gli istruttori nazionali della Federazione italiana sport invernali (FISI) preferibilmente operanti in Lombardia; in particolare, definisce le sedi di svolgimento, le date di prove attitudinali, corsi ed esami, l'eventuale numero minimo di candidati necessario per attivare i corsi, le quote di iscrizione alle prove attitudinali e le quote di iscrizione per ciascun corso» (comma 1);
- «L'accesso ai corsi è subordinato al superamento, da parte di candidati maggiorenni che abbiano assolto l'obbligo scolastico o che siano in possesso di un titolo di studio equivalente ottenuto in altro Stato dell'UE, di prove attitudinali preordinate a verificare il possesso dei requisiti tecnici di base della disciplina di riferimento» (comma 4);
- «Sono esonerati dalla prova attitudinale per la disciplina dello sci alpino, per la disciplina dello sci di fondo e per la disciplina dello snowboard gli atleti che, nei tre anni precedenti, hanno fatto parte ufficialmente delle squadre nazionali della FISI per la corrispondente disciplina» (comma 5);
- «Sono esonerati dalla prova attitudinale e dalla fase tecnico-pratica per la disciplina dello sci alpino, per la disciplina dello sci di fondo e per la disciplina dello snowboard gli atleti che, nei cinque anni precedenti, hanno ottenuto piazzamenti nei primi tre posti in gare di coppa del mondo organizzate dalla FIS per la corrispondente disciplina, comprese le specialità di biathlon e combinata nordica per la disciplina dello sci di fondo» (comma 6);
- «Sono esonerati dalla prova attitudinale e dal corso di formazione per la disciplina dello sci alpino, per la disciplina dello sci di fondo e per la disciplina dello snowboard gli atleti che hanno ottenuto piazzamenti nei primi tre posti alle olimpiadi CIO o ai campionati mondiali FIS, con esclusione dei campionati mondiali juniores e master under 23, nonché i vincitori della coppa del mondo FIS assoluta o di singola specialità per la corrispondente disciplina, comprese le specialità di biathlon e combinata nordica per la disciplina dello sci di fondo» (comma 7);

Vista la d.g.r. 23 gennaio 2015 n. X/3051 avente per oggetto «Criteri e modalità per l'organizzazione delle prove attitudinali e delle prove di esame di abilitazione per l'esercizio della professione di maestro di sci e prime indicazioni in ordine ai percorsi formativi della professione di maestro di sci», ed in particolare i seguenti punti dell'Allegato A di tale atto deliberativo:

- Punto 3.1 «Criteri per l'individuazione della località delle prove»;
- Punto 3.3 «Quota di iscrizione alle prove attitudinali»;

Considerato che la d.g.r. n. 3051/2015 prevede:

- per quanto attiene ai criteri per l'individuazione della locali-

tà dove svolgere le prove, che questa deve essere funzionale al corretto ed effettivo espletamento delle prove tecniche previste, e che pertanto l'individuazione della località deve rispondere ai seguenti requisiti:

- presenza e fruibilità della pista per lo svolgimento delle prove di alpino, di snowboard e di sci di fondo; nel caso di prove attitudinali per l'ammissione a corso di formazione per Maestro di Sci di alpino, la pista deve essere omologata FIS/FISI;
- condizioni climatiche e nivologiche favorevoli, nel periodo prescelto per lo svolgimento delle prove attitudinali e d'esame di abilitazione;
- per quanto riguarda la quota di iscrizione alle prove attitudinali, la stessa è stata fissata in € 300,00 (trecento) sulla base dei precedenti decreti di indizione ai quali la d.g.r. 3051/2015 ha stabilito di far riferimento per determinare l'importo da applicare;

Vista la nota del 22 novembre 2019, n. N1.2019.0026452, con la quale il Collegio regionale dei maestri di sci della Lombardia propone:

- di effettuare una sessione di prove attitudinali finalizzate all'ammissione al corso di formazione e preparazione per maestri di sci alpino, **dal 3 al 5 marzo 2020** con l'insediamento della Commissione il giorno 2 marzo 2020 (6 marzo 2020 giorno di riserva);
- il relativo programma di svolgimento delle prove previste - **allegato A**) parte integrante e sostanziale del presente decreto;
- di svolgere le prove attitudinali in una delle seguenti località, elencate di seguito in ordine di priorità: Montecampione (BS), Santa Caterina Valfurva (SO) oppure Ponte di Legno (BS);

Ritenuto di individuare in Montecampione (BS) quale sede delle prove attitudinali, coerentemente ai criteri definiti al punto 3.1 dell'**allegato A**) della predetta d.g.r. n. 3051/2015, ed in particolare al criterio della rotazione, fissando **dal 3 al 5 marzo 2020** la data di espletamento delle prove, con insediamento della Commissione in data 2 marzo 2020 e il 6 marzo 2020 come giorno di riserva, al fine di garantire la regolare esecuzione delle stesse, in relazione alle esigenze organizzative connesse alle modalità di svolgimento delle relative operazioni;

Visto il «Programma delle Prove attitudinali finalizzate all'ammissione al corso di formazione e preparazione per maestri di sci alpino» di cui all'**allegato A**), parte integrante e sostanziale del presente provvedimento, elaborato sulla base della proposta presentata dal Collegio dei maestri di sci della Lombardia;

Ritenuto di stabilire, conformemente alla proposta del Collegio regionale dei maestri di sci di cui alla citata nota del 22 novembre 2019 relativamente alle risultanze delle prove attitudinali, che:

- accederanno al corso di formazione preparazione per maestri di sci alpino, tutti i candidati che avranno conseguito una votazione finale pari o superiore 24/40esimi oppure in 18/30esimi;
- ogni commissario esprimerà per ciascuna prova una valutazione tradotta in un punteggio da 0 a 10;
- al termine delle prove la sottocommissione esaminatrice emetterà il giudizio POSITIVO o NEGATIVO;

Visto l'art. 3, comma 4, del r.r. 5/2017, ove prevede che la Direzione Generale competente debba indire le prove attitudinali almeno 2 mesi prima del giorno fissato per il loro espletamento, dandone notizia sul BURL, sul sito della Direzione Generale Sport e Giovani di Regione Lombardia e diffondendo la stessa a tutte le scuole di sci della Regione;

Ritenuto di stabilire che:

- le domande di ammissione devono essere redatte e presentate a Regione Lombardia, a decorrere **dalle ore 10.00 del 13 gennaio 2020 ed entro e non oltre le ore 16.00 del 13 febbraio 2020**, a pena di esclusione, unicamente attraverso la procedura informatica disponibile on line sul sistema informativo regionale [www.bandiservizi.it](http://www.bandiservizi.it), mediante compilazione della domanda direttamente on line, previa registrazione ed identificazione da effettuarsi al momento dell'accesso, secondo le istruzioni ivi contenute;
- la data di presentazione della domanda sarà attestata dalla ricezione di una e-mail di conferma della trasmissione della stessa generata da parte del sistema informativo [www.bandiservizi.it](http://www.bandiservizi.it), che il candidato riceverà all'indirizzo e-mail

## Serie Avvisi e Concorsi n. 51 - Mercoledì 18 dicembre 2019

indicato nella domanda. Non saranno accettate domande in formato cartaceo o comunque in modalità e termini diversi da quelli innanzi indicati, a pena di esclusione;

- le domande devono inoltre essere corredate, a pena di esclusione:
  - dalla fotocopia del documento di identità con validità anno in corso (formato PDF);
  - dalla ricevuta attestante il versamento della quota d'iscrizione di Euro 300,00 (trecento/00) sul c/c bancario IT58Y030690979000000001918 intestato a Regione Lombardia - Piazza Città di Lombardia, 1 - 20124 Milano. La causale deve riportare il Codice Fiscale del richiedente seguito dalla dicitura «Cod. N151 Iscrizione selezione maestro di sci alpino - anno 2020». In caso di mancata presentazione alle prove la quota d'iscrizione versata sarà rimborsabile solo qualora l'impossibilità sia dipesa da motivi di salute o per causa di forza maggiore, adeguatamente comprovati;
  - devono riportare chiaramente l'indirizzo di posta elettronica al quale verranno trasmesse, ad ogni effetto, le comunicazioni relative alle prove in oggetto;

Dato atto che i candidati che si iscriveranno alle prove selettive ed i commissari d'esame godono delle coperture assicurative delle polizze infortuni n. 360154312 e responsabilità civile (R.C.T.) n. 360154492, stipulate con Generali Italia s.p.a., aventi validità dal 1 gennaio 2017 fino al 31 dicembre 2019, in fase di rinnovo così come stabilito dal decreto n. 10622 del 18 luglio 2019 del Dirigente della Struttura Programmazione Acquisti e Gestione appalti avente ad oggetto: «GECA 19/2019 - indizione di procedura negoziata, suddivisa in 3 lotti, ai sensi dell'art. 63, comma 5, lett. B) del d.lgs. 50/2016 per la ripetizione del servizio di copertura assicurativa dei rischi derivanti dalle attività istituzionali e dei rischi inerenti il patrimonio della Giunta regionale della Lombardia, codice CIG lotto 1: 7976516D39, codice CIG lotto 2: 79765476D0, codice CIG: lotto 3: 7967572B70;

Accertato il rispetto dei termini fissati dalla legge n. 241/90 per la conclusione del procedimento, decorrenti dall'avvio d'ufficio dello stesso, a seguito della comunicazione pervenuta da parte del Collegio regionale dei maestri di sci della Lombardia in data 22 novembre 2019;

Dato atto che il presente provvedimento viene assunto nel rispetto del r.r. 5/2017, della l.r. 26/2014 e della d.g.r. n. 3051/2015;

Vista la l.r. 7 luglio 2008, n. 20 «Testo Unico delle leggi regionali in materia di organizzazione e personale» e le successive modifiche ed integrazioni, ed i provvedimenti organizzativi della XI Legislatura, che definiscono l'attuale assetto organizzativo della Giunta regionale;

Dato atto che il presente provvedimento rientra tra le competenze della Unità Organizzativa Impianti sportivi e infrastrutture e professioni sportive della montagna, così come individuate dal IV Provvedimento Organizzativo 2018 (d.g.r. n. XI/294 del 28 giugno 2018);

Per quanto sopra esposto:

## DECRETA

1. di indire la sessione di prove attitudinali finalizzate all'ammissione al corso di formazione e preparazione per maestri di sci alpino - anno 2020, da effettuarsi in **località Montecampione (BS) dal 3 al 5 marzo 2020**, con insediamento della commissione in data 2 marzo 2020 e il 6 marzo 2020 quale giorno di riserva, ed avente il programma riportato nell'**allegato A)** denominato «Programma delle Prove attitudinali finalizzate all'ammissione al corso di formazione e preparazione per maestri di sci alpino», che costituisce parte integrante e sostanziale del presente provvedimento;

2. di fissare in euro 300,00 (trecento/00) la quota di iscrizione alle prove attitudinali;

3. di stabilire, relativamente alle risultanze delle prove attitudinali, che accederanno al corso di formazione e preparazione per maestri di sci alpino, entro tre anni dal superamento delle prove stesse, tutti i candidati che avranno conseguito una votazione finale pari o superiore 24/40esimi oppure in 18/30esimi. Ogni commissario esprimerà per ciascuna prova una valutazione tradotta in un punteggio da 0 a 10. Al termine delle prove la sottocommissione esaminatrice emetterà il giudizio POSITIVO o NEGATIVO, con l'indicazione del punteggio ottenuto;

4. di stabilire che con successivo decreto saranno approvati gli esiti delle prove di cui si darà pubblicazione nel sito internet [www.regione.lombardia.it](http://www.regione.lombardia.it) nella sezione dedicata;

5. di stabilire che le domande di ammissione devono essere redatte e inoltrate a Regione Lombardia, a decorrere **dalle ore 10.00 del 13 gennaio 2020 ed entro e non oltre le ore 16.00 del 13 febbraio 2020**, a pena di esclusione, unicamente attraverso la procedura informatica disponibile on line sul sistema informativo regionale [www.bandiservizi.it](http://www.bandiservizi.it), mediante compilazione della domanda direttamente on line, previa registrazione ed identificazione da effettuarsi al momento dell'accesso, secondo le istruzioni ivi contenute. La data di presentazione della domanda sarà attestata dalla ricezione di una e-mail di conferma della trasmissione della stessa generata da parte del sistema informativo [www.bandiservizi.it](http://www.bandiservizi.it), che il candidato riceverà all'indirizzo e-mail indicato nella domanda, devono inoltre essere corredate, a pena di esclusione:

– dalla fotocopia del documento di identità con validità anno in corso (formato PDF);

– dalla ricevuta attestante il versamento della quota d'iscrizione di Euro 300,00 (trecento/00) sul c/c bancario IT58Y030690979000000001918 intestato a Regione Lombardia - Piazza Città di Lombardia, 1 - 20124 Milano. La causale deve riportare il codice fiscale del richiedente seguito dalla dicitura «Cod. N151 Iscrizione selezione maestro di sci alpino - anno 2020». In caso di mancata presentazione alle prove la quota d'iscrizione versata sarà rimborsabile solo qualora l'impossibilità sia dipesa da motivi di salute o per causa di forza maggiore, adeguatamente comprovati;

– devono riportare chiaramente il recapito al quale dovranno essere trasmesse, ad ogni effetto, le comunicazioni relative alle prove in oggetto;

6. di stabilire che non saranno accettate domande in formato cartaceo o comunque in modalità e termini diversi da quelli indicati al precedente punto, a pena di esclusione;

7. di provvedere con successivo atto alla nomina della sottocommissione esaminatrice;

8. di attestare che il presente atto non è soggetto agli obblighi di pubblicazione di cui agli articoli 26 e 27 del d.lgs. n. 33/2013;

9. di disporre la pubblicazione del presente provvedimento sul Bollettino Ufficiale della Regione Lombardia;

10. di trasmettere il presente decreto al Collegio Regionale dei maestri di sci della Lombardia e alle scuole di sci presenti sul territorio lombardo;

11. di disporre la pubblicazione del presente decreto sul sito di Regione Lombardia [www.regione.lombardia.it](http://www.regione.lombardia.it).

Il dirigente  
Luca Ambrogio Vaghi



**ALLEGATO A)****“Programma delle Prove attitudinali finalizzate all'ammissione al corso di formazione e preparazione per maestri di sci alpino”**

Le prove previste per le fasi di selezione sono:

**FASE 1: Prova di Slalom Gigante a Cronometro – 3 e 4 marzo 2020**

Il candidato che supera questa fase acquisisce il diritto a sostenere le prove delle fasi successive. La prova è superata con esito positivo se il candidato effettua regolarmente l'intero percorso (senza salto di porte) con un tempo che non superi il 19% per gli uomini ovvero il 25% per le donne dal tempo di riferimento. Il tempo di riferimento si ottiene assumendo il miglior tempo parametrato (tempo dell'apripista moltiplicato per il suo coefficiente correttore attribuito annualmente dalla FEMPS), fatto registrare dagli apripista in fase di apertura di prova. Il tempo così ottenuto verrà addizionato del 19% per gli uomini ovvero il 25% per le donne. In caso di esito negativo della prova, il candidato ha facoltà di ripetere la prova una sola volta.

La prova verrà effettuata su una pista omologata FIS o in subordine FIS.

**Si esclude che tale prova di slalom gigante possa valere quale PROVA FORMATIVA COMUNE TECNICA**

**FASE 2: esecuzione degli archi di curva – 5 marzo 2020**

A tale fase potranno accedere solamente i candidati che supereranno la prova di slalom gigante e consisterà nei seguenti esercizi individuali previsti dalla progressione Tecnica dello Sci italiano 2018 e riferiti ai livelli 6 e/o 7:

- Serie di curve ad arco ampio;
- Serie di curve ad arco medio;
- Serie di curve ad arco corto;
- Prova situazionale (solo nel caso in cui le condizioni meteo non consentano lo svolgersi di una o più delle precedenti prove, la commissione può stabilire di utilizzare questa prova che consiste in una PROVA LIBERA su un terreno sconnesso e non battuto).

**Per motivi legati alla sicurezza ogni candidato ha l'obbligo, durante l'effettuazione delle prove, di indossare un casco protettivo omologato.**

In presenza di particolari condizioni meteorologiche o ambientali avverse, la commissione potrà modificare il programma della selezione.

Ognuno dei commissari esprimerà, per ognuna delle prove, una valutazione tradotta in un punteggio da 0 a 10 (come da bando unico).

Superano la prova e quindi saranno ammessi al corso tutti i candidati che avranno conseguito una votazione pari o superiore a 24/40esimi oppure in 18/30esimi.

Serie Avvisi e Concorsi n. 51 - Mercoledì 18 dicembre 2019

**D.d.u.o. 16 dicembre 2019 - n. 18363**

**Presidenza - Costituzione della commissione esaminatrice per la selezione pubblica - per titoli e colloquio - di n. 10 praticanti per l'espletamento del tirocinio forense, per un periodo di 12 mesi, presso l'Avvocatura regionale della Giunta regionale della Lombardia, per l'anno 2020/2021**

IL DIRIGENTE DELL'U.O. AVVOCATURA,  
AFFARI EUROPEI E SUPPORTO GIURIDICO

Vista la legge regionale 7 luglio 2008, n. 20 (Testo Unico delle leggi regionali in materia di Organizzazione e Personale) ed in particolare l'art. 19, che prevede l'istituzione dell'Avvocatura Regionale per la rappresentanza e la difesa in giudizio dell'Amministrazione Regionale, avanti la magistratura ordinaria, amministrativa e contabile;

Vista la d.g.r. del 23 maggio 2016, n. X/5188, avente ad oggetto «Linee guida per lo svolgimento della pratica forense presso l'Avvocatura Regionale, con la quale tra l'altro si autorizza il Dirigente della U.O. Avvocatura ad avviare apposita selezione in conformità alle linee guida di cui all'Allegato A);

Vista la d.g.r. del 28 giugno 2018, n. XI/294, avente ad oggetto «IV Provvedimento Organizzativo 2018» con la quale sono stati approvati i nuovi assetti organizzativi della Giunta regionale;

Premesso che con decreto dirigenziale n. 15643 del 31 ottobre 2019 è stato approvato l'Avviso di selezione pubblica, per titoli e colloquio, di n. 10 praticanti per l'espletamento del tirocinio forense, per un periodo di 12 mesi, presso l'Avvocatura Regionale della Giunta Regione Lombardia per l'anno 2020/2021;

Atteso che l'art. 6 del predetto avviso, prevede che la Commissione di valutazione sia composta da:

- il dirigente dell'Avvocatura Regionale con funzioni di Presidente;
- avvocato/i appartenente/i al ruolo professionale dell'Avvocatura Regionale;
- rappresentante/i appartenente/i all'Ordine degli Avvocati di Milano e/o esterno/i;

Rilevato che, quali componenti della Commissione, sono stati individuati:

- il sottoscritto, Avv.to Giovanni Leo, in qualità di Dirigente con la funzione di Presidente;
- gli Avv.ti Antonella Forloni, Alessandro Gianelli e Piera Pujatti, appartenenti al ruolo professionale dell'Avvocatura Regionale in qualità di membri effettivi;
- l'Avv.to Enrico Maria Giarda Consigliere dell'Ordine degli Avvocati di Milano in qualità di Vicepresidente e Componente esterno;

Ritenuto, pertanto, di nominare i componenti della Commissione di valutazione indicati nel dispositivo del presente atto a seguito di verifica dei titoli professionali e della relativa disponibilità;

Definito, che nessun compenso è previsto per lo svolgimento dell'attività di Commissione sia per il Presidente che per i componenti esterni che interni;

Vista la legge regionale 7 luglio 2008, n. 20;

DECRETA

1. di costituire come segue, la Commissione di valutazione di n. 10 praticanti per l'espletamento del tirocinio forense presso l'Avvocatura Regionale della Giunta Lombardia:

Presidente - **GIOVANNI LEO**

Dirigente dell'U.O. Avvocatura, Affari Europei e  
Supporto Giuridico  
Area Affari Istituzionali  
Direzione Presidenza

Componente - **ANTONELLA FORLONI**

Avvocato U.O. Avvocatura Regionale  
Area Affari Istituzionali  
Direzione Presidenza

Componente - **ALESSANDRO GIANELLI**

Avvocato U.O. Avvocatura Regionale  
Area Affari Istituzionali  
Direzione Presidenza

Componente - **PIERA PUJATTI**

Avvocato U.O. Avvocatura Regionale  
Area Affari Istituzionali

Direzione Presidenza

Vicepresidente e Componente Esterno -

**ENRICO MARIA GIARDA**

Consigliere dell'Ordine degli Avvocati di Milano

la segreteria della Commissione è affidata a:

**MARIA SARRAPOCIELLO**

Dipendente regionale di ruolo - categoria professionale C

U.O. Avvocatura, Affari Europei e Supporto Giuridico

Area Affari Istituzionali

Direzione Presidenza

2. di stabilire che nessun compenso è previsto per lo svolgimento dell'attività di Commissione, sia per il Presidente che per i componenti esterni ed interni;

3. di disporre la pubblicazione del presente provvedimento sul Bollettino Ufficiale della Regione Lombardia e sul sito istituzionale dell'Ente: [www.regione.lombardia.it](http://www.regione.lombardia.it).

Il dirigente  
Giovanni Leo

**Comunicato regionale 11 dicembre 2019 - n. 121**  
**Direzione generale Welfare - Pubblicazione graduatorie definitive valide per l'anno 2020 dei medici specialisti ambulatoriali, dei medici veterinari delle altre professionalità (biologi, psicologi e psicoterapeuti) convenzionati col SSN**

Ai sensi dell'articolo 17 commi 10 e 11 dell'Accordo Collettivo Nazionale vigente per la disciplina dei rapporti con i medici specialisti ambulatoriali interni, medici veterinari e altre professionalità (biologi, chimici, psicologi), si procede alla pubblicazione delle graduatorie definitive per l'accesso in qualità di sostituto o incaricato nelle diverse branche della medicina specialistica ambulatoriale e della medicina veterinaria, delle altre professionalità (biologi, psicologi e psicoterapeuti) valevoli per l'anno 2020, suddivise per Comitato Zonale.

Le graduatorie sono state predisposte dalle Aziende sedi di riferimento dei Comitati Zonali a seguito di istruttoria espletata ai sensi delle disposizioni di cui all'articolo citato, compresa la regolare pubblicazione delle graduatorie provvisorie e la valutazione di eventuali istanze di riesame presentate dagli aventi diritto (agli atti delle Aziende) e infine le graduatorie definitive sono state approvate dai Direttori Generali delle ASST sedi di riferimento dei rispettivi Comitati Zonali.

Eventuali chiarimenti potranno essere richiesti alle Aziende sedi di riferimento dei Comitati Zonali.

#### **Sommario**

- Graduatorie dei medici specialisti ambulatoriali;
- Graduatorie dei medici veterinari;
- Graduatorie delle altre professionalità sanitarie (psicologi specializzazione psicologia, psicologi specializzazione psicoterapia, biologi).

Le graduatorie saranno presenti sul sito internet regionale all'indirizzo: [www.regione.lombardia.it](http://www.regione.lombardia.it). / servizi e informazioni / enti e operatori / sistema welfare / Personale del sistema sanitario e sociosanitario, convenzionati e formazione continua / pubblicazione graduatorie medicina convenzionata.

Marco Salmoiraghi

— • —

**COMITATO ZONALE DI MILANO**  
**c/o ASST Nord Milano**  
**Via Castelvetro, n. 22 - 20154 Milano**  
**Medici Specialisti Ambulatoriali**  
**Publicata all'Albo della ASST Nord di Milano - Anno: 2020**

Branca	Ord.	Nome e Cognome	Laurea	Spec./Albo (*)	Punt.
<b>ALLERGOLOGIA</b>	1	RIVOLTA LOREDANA	14/10/1996	06/11/2000	18.31
	2	BELLOTTI ANNAINCORONATA	31/10/2007	27/06/2014	14.87
	3	MARSEGLIA ALESSIA	20/07/2001	10/10/2005	12.33
	4	CATELLI LUCA	28/03/1994	05/11/1999	12.08
	5	LOSAPPIO LAURA MICHELINA FORTUNATA	31/03/2006	05/11/2009	9.11
	6	MASCHERI AMBRA	21/10/2005	09/11/2009	9
	7	MEZZACAPPA SIMONA	20/07/2011	23/06/2017	9
	8	CESONI MARCELLI AZZURRA	31/03/2011	13/12/2018	9
	9	PREZIOSI DONATELLA	24/03/2006	27/10/2009	8
	10	CATALDO GIUSEPPE	24/09/2013	30/01/2019	8
	11	RICCOBONO FRANCESCA	30/10/2001	28/11/2006	7.32
	12	MONDINO CHIARA	26/03/1996	05/11/2001	7
	13	STAFYLARAKI CHRYSI	18/10/2007	12/07/2017	6
<b>AUDIOLOGIA E FONIATRIA</b>	1	DELLOMONACO MARIA LETIZIA	01/11/2003	04/07/2014	11.47
	2	BIRNAZ ELENA	15/03/2013	17/09/2018	8
<b>CARDIOLOGIA</b>	1	SIMIONIUC ANCA	26/09/2005	03/07/2014	13.37
	2	DONATO LUCIAMARIA	20/07/2005	18/11/2009	11.58
	3	GIUDITTA MARIANNA ROMANA CARMELA	24/03/1992	04/11/1998	10.6
	4	GRIMALDI ANTONIO	04/04/1995	12/11/1999	9.39
	5	QUORSO PATRIZIA	10/07/1987	09/07/1991	9
	6	MASCIOCCO GABRIELLA	17/03/1989	07/07/1993	9
	7	SALA SERGIO	16/10/1881	14/07/1994	9
	8	SQUADRONI LIDIA	12/11/1991	08/11/1996	9
	9	VERGANI DANIELE	13/11/1986	07/11/2002	9
	10	ANTOGNINI PAOLA	21/03/1986	06/11/2007	9
	11	ELEFANTE GUGLIELMO	20/02/2006	29/07/2011	9
	12	CONTI GIULIA	13/07/2006	03/04/2012	9
	13	LOGUERCIO MONICA SONIA	22/10/2008	03/07/2014	9
	14	DEBENEDETTI CHIARA	22/07/2008	11/04/2016	9

Branca	Ord.	Nome e Cognome	Laurea	Spec./Albo (*)	Punt.
<b>CARDIOLOGIA</b>	15	PUGNO ALICE	19/07/2011	06/07/2017	9
	16	LABATE VALENTINA	20/10/2011	06/07/2017	9
	17	VIOLA GIOVANNA	26/07/2010	12/07/2017	9
	18	GARLASCHÈ ANNA	29/07/2009	25/05/2018	9
	19	AGALBATO CECILIA	26/07/2011	10/07/2018	9
	20	LARICCHIA ALESSANDRA	17/07/2012	10/09/2018	9
	21	INCAMPO EUFEMIA	21/06/2013	20/12/2018	9
	22	STRAPPAZZON PATRIZIA TERESA	31/10/2001	05/11/2009	8.32
	23	LO STORTO MARINA	11/04/1988	29/10/1991	8
	24	DRAGO FABIO	21/10/1988	05/11/1992	8
	25	MAGNONI MARCO	22/10/1999	18/11/2005	8
	26	GIRAUDI STEFANO JUAN	17/11/1985	23/11/1992	7
	27	BALLATORE TOMMASO	05/07/1983	16/07/1987	6
	28	BISIANI GIULIANA	25/07/1985	08/11/2007	6
	29	MEGALI RAFFAELLA	19/07/1985	18/07/1992	5
30	MADONINI ELENA MARIA PAOLA	12/07/1993	10/11/1998	5	
<b>CHIRURGIA GENERALE</b>	1	GROSSANO LOREDANA	14/10/1991	15/11/1996	9.46
	2	GIORI ALBERTO	18/10/1984	05/07/1989	9
	3	PAGOGNA SILVIA	16/11/2004	09/11/2010	9
	4	MACIOCCO MARCO LUIGI	25/10/1984	04/07/1990	8
	5	PETA GIUSEPPINA	25/07/1994	28/11/2001	8
	6	BARDASCINO LUIGI	05/10/1994	04/04/2002	8
	7	ZAPPULLA FRANCESCA SALVATRICE	19/12/1984	22/11/2003	8
	8	POLIZZI MARIA LAURA	30/10/2007	23/03/2015	8
	9	CASCIONE FRANCESCA	28/07/2011	08/08/2018	8
	10	DE NIGRIS SABINO MAURO	06/11/1987	06/07/1992	3
<b>CHIRURGIA VASCOLARE</b>	1	CATALDI VALENTINA	29/10/2004	27/07/2012	12.08
	2	MASCOLO VALENTINA	28/03/2012	17/08/2018	9
	3	VITALE RENATO	24/07/2012	07/09/2018	9
	4	CUCCI' ANTONIETTA	25/10/2012	07/09/2018	9
	5	BORSETTO MARGHERITA	08/11/1988	07/11/1996	8
	6	PICCOLO NUNZIO GIOVANNI LUIGI	11/10/1991	13/11/1998	8
	7	DE SIMEIS MARIA LETIZIA	22/04/2003	28/11/2008	8
	8	SAURO LUIGI	22/07/2011	05/07/2017	8
	9	BARZAGHI MARIA ELENA	23/10/1998	24/10/2006	5

Serie Avvisi e Concorsi n. 51 - Mercoledì 18 dicembre 2019

Branca	Ord.	Nome e Cognome	Laurea	Spec./Albo (*)	Punt.
<b>CHIRURGIA VASCOLARE</b>	10	MADDINELLI LOREDANA	15/03/1982	08/11/1988	3
<b>CURE PALLIATIVE</b>	1	CALABRESE ANTONIO PAOLO	23/07/1998	18/11/2004	6
<b>DERMATOLOGIA</b>	1	VENTURI CATERINA	25/10/1999	28/10/2004	20.04
	2	FABIANO ANTONELLA	24/07/2009	20/05/2015	17.04
	3	CAPRINO ADELIA	28/06/2002	20/11/2006	14.55
	4	SURIANO FLAVIA	28/03/2007	26/04/2012	11.53
	5	SIMONETTI GIOVANNI	14/10/1997	06/11/2003	9.05
	6	PEROTTA ELENA	23/10/1986	06/07/1989	9
	7	CASTELLO MICHELA	19/07/2002	20/10/2006	9
	8	LAURIOLA MARIA MICHELA	10/10/2002	30/10/2006	9
	9	MARCHETTI SILVIA	20/10/2005	27/07/2011	9
	10	TOSI DIEGO	11/07/2007	03/04/2012	9
	11	GAIANI FRANCESCA MARIA	17/10/2007	08/07/2014	9
	12	RECALCATI SEBASTIANO	11/07/2008	06/07/2016	9
	13	NAZZARO GIANLUCA	21/07/2011	11/07/2017	9
	14	PITOCCO ROSSELLA	19/07/2012	08/09/2017	9
	15	GUANZIROLI ELENA	12/07/2010	19/12/2018	9
	16	SANNA FEDERICA	22/10/2003	05/11/2007	8.05
	17	RAMONI STEFANO	23/10/2003	07/11/2007	8
	18	ALBERTI VIOLETTI SILVIA	28/10/2008	20/05/2015	8
	19	RIVETTI NICOLO'	27/09/2011	28/06/2017	8
	20	GHERZI STEFANO	26/03/2014	10/12/2018	8
	21	BALDINI FEDERICA	26/10/1995	26/10/1999	7.53
	22	CAMOZZI SABRINA	18/10/1993	16/11/2000	7.02
	23	TOURLAKI ATHANASSIA	27/09/1999	07/03/2007	7
	24	ARANCIO LUISA MARIA HALINA	21/10/2002	07/11/2007	7
	25	GUZZARDI LAURA	21/07/2011	05/07/2016	6.62
	26	CASTELLANA CARMELA	25/02/1993	04/11/1997	6
	27	CAMMALLERI DANIELE	18/07/2013	10/12/2018	6
	28	ACCARIA FRANCESCO	21/11/1980	10/11/1983	5.83
	29	GREPPI FRANCO	15/07/1986	17/07/1990	5
	30	SAVALLI FRANCESCA	28/03/2006	27/07/2011	5
<b>DIABETOLOGIA</b>	1	NAPPO FRANCESCO	14/03/1994	21/10/2003	19.33
	2	TRAPUZZANO AZZURRA	15/10/2004	22/07/2010	16.84
	3	DE FELICE GIUSEPPINA	29/09/1998	11/04/2006	11.64

Branca	Ord.	Nome e Cognome	Laurea	Spec./Albo (*)	Punt.	
<b>DIABETOLOGIA</b>	4	PASTORE IDA	25/10/2011	14/07/2017	11.45	
	5	D'ANGELO FRANCESCO	01/04/1985	26/06/1989	11	
	6	CRISTIANO ALESSANDRA	17/10/2012	31/08/2017	9.87	
	7	FABIANO ROSSELLA	24/10/2007	29/09/2014	9.1	
	8	CAMOZZI DANILA MARTA	26/09/1997	28/10/2002	9	
	9	MIRTO ANGELA ALESSANDRA	20/07/2004	03/11/2009	9	
	10	ZAMPETTI BENEDETTA	26/10/2007	28/03/2013	9	
	11	MAFFIOLI PAMELA	26/06/2008	19/06/2014	9	
	12	CAMERA ANTONELLA	16/10/2007	24/06/2014	9	
	13	PASSERI ELENA	22/07/2008	04/07/2014	9	
	14	SQUICCIMARRO GIOVANNA MARIA	11/03/2008	01/06/2016	9	
	15	CARETTO AMELIA	19/07/2010	05/07/2016	9	
	16	BARTONE LAURA	20/03/2012	03/09/2018	9	
	17	TINARI CAMILLA	18/10/2012	07/09/2018	9	
	18	BARBATO FILOMENA	26/03/2013	22/01/2019	9	
	19	PORRETTI SILVIA	18/03/1996	14/11/2001	8.23	
	20	BOSI ISABELLA BIANCA MARIA	20/10/1981	13/03/1985	8	
	21	TOMEIO CONCETTA STELLA	09/04/1984	18/07/1987	8	
	22	MENICATTI LAURA SILVIA MARIA	18/07/1989	12/11/1992	8	
	23	BARBETTA LAURA	22/07/1996	30/11/2001	8	
	24	VALDES VALERIA	26/10/1999	27/10/2005	8	
	25	MANZONI GIUSEPPINA	20/10/2005	09/11/2010	8	
	26	UCCELLATORE ANNA CHIARA	10/07/2006	30/07/2012	8	
	27	CIMINO ELENA	20/10/2010	14/07/2016	8	
	28	CIMINO VINCENZO	19/10/2010	18/01/2019	8	
	29	NICITA RINALDO CARMELO	12/07/1991	28/10/1994	7	
	30	PALMIERI EVA	25/03/1991	12/11/1999	7	
	31	SORRENTINO ANNA RITA	24/07/2003	30/10/2008	7	
	32	MARAFFI FRANCO	25/03/1981	06/03/1986	6	
	33	POLO VINCENZO ALFONSO GIUSEPPE	20/03/1989	03/11/1994	6	
	34	AMORESANO LUCIO	14/10/1993	02/11/2009	6	
	<b>EMATOLOGIA</b>	1	CERCHIONE CLAUDIO	22/07/2008	01/07/2014	25.57
		2	QUARANTELLI IRENE	26/10/1987	16/07/1991	17.43
	<b>ENDOCRINOLOGIA</b>	1	TRAPUZZANO AZZURRA	15/10/2004	22/07/2010	12.94
2		STURNIOLO GIACOMO	25/07/2005	28/10/2010	11.7	

Serie Avvisi e Concorsi n. 51 - Mercoledì 18 dicembre 2019

Branca	Ord.	Nome e Cognome	Laurea	Spec./Albo (*)	Punt.
<b>ENDOCRINOLOGIA</b>	3	ROTA FRANCESCA	28/07/2004	18/01/2010	10.49
	4	TRIVISANO FRANCESCO LUIGI	07/10/2009	30/06/2016	9.97
	5	CRISTIANO ALESSANDRA	17/10/2012	31/08/2017	9.83
	6	RIZZA LAURA	17/10/2006	20/07/2012	9.21
	7	FABIANO ROSSELLA	24/10/2007	29/09/2014	9.16
	8	MINNELLA DANIELA PAOLA	14/04/1999	25/10/2004	9.15
	9	SALA ELISA	21/07/2009	12/09/2018	9.15
	10	CAMOZZI DANILA MARTA	26/09/1997	29/10/2002	9
	11	CARZANIGA CHIARA	13/07/2005	09/11/2010	9
	12	ZAMPETTI BENEDETTA	26/10/2007	28/03/2013	9
	13	DOLCI ALESSIA	18/10/2007	10/04/2013	9
	14	PASSERI ELENA	22/07/2008	04/07/2014	9
	15	CASTELLINO LAURA	21/10/2009	22/06/2016	9
	16	CARETTO AMELIA	19/07/2010	05/07/2016	9
	17	TALARICO SERAFINA	31/10/2008	06/07/2016	9
	18	PALMIERI SERENA	23/07/2009	06/07/2016	9
	19	DI BARI FLAVIA	21/10/2010	06/07/2016	9
	20	CAIROLI ELISA	18/10/2011	11/07/2017	9
	21	PASTORE IDA	25/10/2011	14/07/2017	9
	22	BARRASSO MARILUCE	10/03/2011	31/07/2018	9
	23	BARTONE LAURA	20/03/2012	03/09/2018	9
	24	MESSINA ERIKA	19/10/2012	03/09/2018	9
	25	TINARI CAMILLA	18/10/2012	07/09/2018	9
	26	MUNGARI ROBERTA	20/03/2014	18/12/2018	9
	27	BARBATO FILOMENA	26/03/2013	22/01/2019	9
	28	MANZONI GIUSEPPINA	20/10/2005	09/11/2010	8.04
	29	TOMEO CONCETTA STELLA	09/04/1984	18/07/1987	8
	30	MARASCO MARIA FRANCESCA	25/10/1990	18/12/1996	8
	31	PORRETTI SILVIA	18/03/1996	14/11/2001	8
	32	BARBETTA LAURA	22/07/1996	30/11/2001	8
	33	VALDES VALERIA	26/10/1999	27/10/2005	8
	34	PLEBANI LAURA	21/07/2008	08/07/2014	8
	35	PROFKA ERISLDA	23/10/2009	11/07/2017	8
	36	CIMINO VINCENZO	19/10/2010	18/01/2019	8
	37	SORRENTINO ANNA RITA	24/07/2003	30/10/2008	7



Branca	Ord.	Nome e Cognome	Laurea	Spec./Albo (*)	Punt.
<b>ENDOCRINOLOGIA</b>	38	COVELLI DANILA	29/03/2007	14/07/2014	7
	39	TUFANO ANTONIETTA	25/07/1980	03/11/1994	6
	40	POLO VINCENZO ALFONSO GIUSEPPE	20/03/1989	03/11/1994	6
	41	MORELLI VALENTINA	19/10/2005	28/02/2017	5
<b>FISIOCHINESITERAPIA</b>	1	SANTOIANNI ROSINA	30/07/1991	22/10/1998	25.64
	2	PUSINERI MONICA	24/07/2012	12/07/2017	13.3
	3	LAURO ALESSANDRO	20/07/2012	26/07/2017	10.99
	4	MASI CHIARA	18/07/2012	11/12/2018	9.22
	5	MONTRASIO SILVIA	18/10/2002	07/11/2006	9
	6	MINUTOLO LUCIA	27/09/2007	26/03/2012	9
	7	BARONE GIUSEPPE	18/10/2012	28/07/2017	8.91
	8	GUIDA MARGHERITA	14/03/1994	30/11/2001	8.41
	9	BATTISTA ALESSANDRA	20/10/2010	06/07/2017	8.1
	10	VERONA SABRINA	20/03/1997	18/10/2001	8
	11	CAPUTO ROSSELLA	30/07/2002	31/10/2006	8
	12	ZENNATO ROSANGELA	24/07/1987	07/11/2006	8
	13	FERRARI SABRINA	19/12/2002	30/10/2007	8
	14	MANZONI FEDERICA	25/09/2006	14/07/2011	8
	15	DI PIETRO GIOCONDA	28/07/2005	29/07/2011	8
	16	IENO VINCENZINA	23/10/2007	08/07/2014	8
	17	SOMMELLA ANITA	10/10/2012	27/07/2018	8
	18	GRIMOLDI LUDOVICO	21/07/2011	11/07/2016	7.02
	19	CHORNA LIUDMYLA ANATOLIYVNA	15/03/2011	13/06/2017	7
	20	IORILLO FILIPPO	27/07/2006	29/07/2011	6
<b>FONIATRIA</b>	1	BENINCASA ASSUNTA GIOVANNA MART	21/03/1994	06/11/2002	6
	2	CUSIMANO ANTONELLA	31/10/2006	28/07/2011	5
<b>GASTROENTEROLOGIA</b>	1	CICERONE CLELIA	28/10/2009	08/06/2015	63.04
	2	NIEDDU PAOLO	28/07/2008	07/07/2014	12.44
	3	MONICO SARA	30/10/2007	03/04/2012	9
	4	RUSSO MICHELE	22/12/2004	28/01/2010	8.16
	5	NICITA RINALDO CARMELO	12/07/1992	28/10/1994	8
	6	TRAVERSO GRAZIA GIOVANNA MARIA	29/03/1984	13/07/1988	6
<b>GENETICA MEDICA</b>	1	CAFORIO PAOLA	26/03/2013	18/12/2018	9
	2	ORSINI CHIARA	22/10/2013	08/01/2019	9
<b>GERIATRIA</b>	1	DE FALCO CATERINA	23/07/2001	30/01/2006	24.01

Serie Avvisi e Concorsi n. 51 - Mercoledì 18 dicembre 2019

Branca	Ord.	Nome e Cognome	Laurea	Spec./Albo (*)	Punt.
<b>GERIATRIA</b>	2	FORMOSA VALERIA	29/09/2008	08/07/2014	12.08
	3	SANTORO MARIA CARMEN	08/03/2005	14/04/2010	9.85
	4	ASSOLARI LARA	28/10/2011	16/10/2017	9
	5	FRANCESCHINI GABRIELA	21/12/1982	29/10/1987	8.18
	6	GRAZIOLI MONICA	22/03/1988	09/07/1992	8
	7	FRANCO GIULIANO	16/10/1996	12/11/2002	8
	8	DE GRAZIA VALERIA	10/11/2003	30/10/2007	8
	<b>IDROCLIMATOLOGIA</b>	1	CORVAGLIA ELISA	13/12/1990	15/07/1998
<b>IGIENE E MEDICINA PREVENTIVA</b>	1	CASCONI MARIA TERESA	16/12/2006	19/03/2012	11.8
	2	ALFANO ROSSELLA	11/10/2011	31/07/2017	9.07
	3	SANGIORGIO ELENA	15/03/1990	13/07/1994	9
	4	CAPELLI CARLO	11/10/2010	05/07/2016	9
	5	SCHIVALOCCHI ALESSANDRO	09/07/2013	10/12/2018	9
	6	CAMPANELLA GIOVANNI BATTISTA	23/03/2011	12/12/2018	8
	7	BENNI EMANUELA	20/10/1994	20/03/2012	7
	8	MARGHERITA VITO	18/10/2012	06/09/2017	7
	9	GIUFFRÀ PAOLA	25/10/2000	28/10/2004	6.85
	10	CUTRI' BRUNO	29/10/2010	10/01/2019	5
<b>MALATTIE INFETTIVE</b>	1	PRATICO' LILIANA MAURA	17/09/2008	24/06/2014	9
	2	ANCONA GIUSEPPE	20/10/2009	27/05/2015	9
	3	GENDERINI FRANCESCO GIOVANNI	18/10/2013	14/01/2019	9
	4	KAMAL ELDIN TAREK	16/01/2011	22/01/2015	6
<b>MEDICI SPECIALISTI PSICOTERAPIA</b>	1	ANTONIOLI MARCO	23/10/2013	23/01/2019	8
	2	TOMEI CONCETTA STELLA	09/04/1984	23/09/2006	6
	3	GREGORI MILVIA	20/10/1992	18/10/1999	5
	4	MANGERUCA ANNA	27/10/2009	23/11/2014	3
<b>MEDICINA DEL LAVORO</b>	1	CANTALE GIUSEPPINA	25/06/1996	21/10/2001	49.24
	2	SINACORI MARIA PIA	08/04/1998	24/10/2005	34.16
	3	PAVESI ARIANNA	17/02/2006	13/11/2009	12.38
	4	ARCADIPANE CONCETTA	24/07/2003	05/11/2007	8.49
	5	COLOMBI RAFFAELLA	27/03/2003	24/10/2007	8
	6	PIZZUTO CRISTINA	17/02/2006	20/03/2012	8
	7	SPADA DANIELA	26/03/2008	20/05/2015	7
	8	SALVATORE MERCURIO	22/03/2012	14/07/2017	5
<b>MEDICINA DELLO SPORT</b>	1	CAPPUCCIO FRANCESCO	19/12/1985	09/10/1990	50.57

Branca	Ord.	Nome e Cognome	Laurea	Spec./Albo (*)	Punt.
<b>MEDICINA INTERNA</b>	1	SAVOJARDO VALERIA	19/10/2001	25/10/2006	9
	2	D'AMICO CAROLINA	22/07/2008	28/06/2014	9
	3	TRAVERSO GRAZIA GIOVANNA MARIA	29/03/1984	06/07/1993	8
	4	TERRANOVA GABRIELLA MARIA	19/10/1995	09/11/2000	8
	5	CIOFETTI MORENA	10/10/1988	04/11/2005	8
	6	CRINGOLI MAURIZIO	20/10/2010	16/07/2016	8
	7	BISIANI GIULIANA	25/07/1985	11/07/1990	6
	8	CALABRESE ANTONIO PAOLO	23/07/1998	18/11/2004	6
	9	CONCIATO LUISA MARIA	17/07/1990	12/11/1999	5
<b>MEDICINA LEGALE</b>	1	ASCARI LAURA	24/07/1997	29/10/2002	52.41
	2	SALI ARIANNA	25/07/1996	17/10/2000	47.88
	3	CUMAN VERONICA	22/10/1999	13/11/2003	40.14
	4	ROSELLI MARIA ROSA	29/10/2001	07/11/2006	21.61
	5	PENTIVOLPE SALVATORE	21/07/2000	28/10/2004	16.12
	6	COLOMBO GIULIANA ALVA	20/07/2004	31/05/2012	14.66
	7	MEARDI ROSA EUGENIA	23/03/2007	20/03/2012	11.19
	8	BARBERO LAURA	28/07/2009	11/05/2015	10.91
	9	PALAZZO ELISA	10/03/2009	28/05/2015	9
	10	BUNIELLO FRANCESCO	28/07/2011	07/07/2017	9
	11	ONTI SIMONE	31/12/2012	08/08/2017	9
	12	RAIMONDI ROBERTA	19/07/2012	08/08/2018	9
	13	CAPANO DANIELE	29/10/2013	11/12/2018	9
	14	DE GAETANO ALESSANDRO	23/02/2011	29/06/2016	8.8
	15	AMI ALESSIA	19/03/1996	17/12/2001	8.55
	16	GIUDICI ELENA	29/07/2005	12/11/2009	8
	17	OSSOLI ANDREA	23/10/2009	26/05/2015	8
	18	AMBROSETTI FRANCESCA	17/02/2008	28/05/2015	7.51
	19	GUERRA MARTINA	26/06/2007	06/07/2016	7
	20	PEPE FRANCESCA	24/10/2006	29/03/2012	6
	21	RANCATI ALESSANDRA	09/03/2010	06/07/2017	6
	22	BERNABEI CARLO	04/11/1995	09/11/2000	5
<b>MEDICINA NUCLEARE</b>	1	MARSIGLIA CHRISTIAN	12/10/2009	25/05/2015	8
<b>MEDICINA TRASFUSIONALE</b>	1	ORSINI CHIARA	22/10/2013	08/01/2019	9
<b>NEFROLOGIA</b>	1	BONELLI FRANCESCA	16/10/2009	06/06/2016	9
	2	CURCI FEDERICA	21/10/2013	12/12/2018	9

Serie Avvisi e Concorsi n. 51 - Mercoledì 18 dicembre 2019

Branca	Ord.	Nome e Cognome	Laurea	Spec./Albo (*)	Punt.
<b>NEFROLOGIA</b>	3	ALATI GIOVANNI	15/07/1987	20/01/1993	8
	4	PEVERELLI LORENZO	14/10/2009	27/05/2015	8
	5	NOVIZIO DIANA	18/07/2005	24/01/2011	7
<b>NEUROLOGIA</b>	1	LANDI CRISTINA	24/04/1996	07/11/2002	22.37
	2	CHINI ELENA	30/10/2009	22/05/2015	13.52
	3	PICCINI ALESSANDRA	26/10/2007	07/07/2014	12.34
	4	DE CARLO CLAUDIA	24/07/2007	01/07/2014	11.48
	5	CORRENTI AGATA	25/07/2007	18/12/2014	9.89
	6	D'AMICO MARIA CHIARA	17/01/2008	10/07/2014	9.17
	7	GUCCIONE SALVATORE	27/07/1989	07/12/1993	9
	8	CANDELORO ELISA	21/07/1994	16/10/1998	9
	9	BOTTO EMANUELA	18/10/2002	16/11/2007	9
	10	PICCOLO LAURA	28/07/2009	11/05/2015	9
	11	ROMEO MARZIA ANITA LUCIA	30/09/2009	26/05/2015	9
	12	VINCIGUERRA LUISA	19/07/2010	12/07/2016	9
	13	VELARDO DANIELE	26/07/2010	12/07/2016	9
	14	DE ROSA ANNA	18/03/2011	24/07/2017	9
	15	OSTILLIO GIUSEPPE	05/07/1984	20/07/1988	8
	16	MAURO ANNA MARIA VITTORIA	15/10/1991	08/11/1996	8
	17	AMBROSONI ELENA	21/03/2002	30/10/2009	8
	18	PANZERI MARTA CLEMENTINA	20/10/2004	04/11/2009	8
	19	GATTELLARO GRAZIETTA	07/11/1996	09/11/2006	7.23
	20	SOULAEVA EKATERINA	18/03/2004	12/11/2008	7.08
	21	PERINI MARIA PAOLA	26/07/1995	13/11/2000	5
<b>NEUROPSICHIATRIA INFANTILE</b>	1	CASTELLANA ILIA	26/03/2008	30/07/2015	16
	2	GIANNELLI FRANCESCA	02/11/1999	13/10/2005	11.55
	3	PESOLA CHIARA	24/07/2008	01/07/2014	9.26
	4	FRISONI ARIANNA	19/03/2004	09/11/2009	9
	5	CELATO ANDREA	31/03/2008	01/07/2014	9
	6	PARISI ELEONORA	22/07/2008	03/03/2015	9
	7	PANUNZI SARA	30/07/2009	15/06/2015	9
	8	MARASCHI MARIA FRANCESCA	30/09/2010	23/06/2016	9
	9	GALATI CECILIA	22/10/2012	08/08/2018	9
	10	PIRONTI ERICA	25/10/2012	08/08/2018	9
	11	CERULLO SONIA	20/10/2011	12/09/2018	9

Branca	Ord.	Nome e Cognome	Laurea	Spec./Albo (*)	Punt.
<b>NEUROPSICHIATRIA INFANTILE</b>	12	FORTUNATO DELIA	21/12/2006	27/03/2013	8
	13	NERI MILENA	27/10/2010	05/07/2016	8
	14	MANZOTTI SUMIRE	21/10/2005	31/12/2010	3
<b>OCULISTICA</b>	1	PROVENZANO ROBERTO	11/01/2006	21/10/2009	31.11
	2	MADAU PAOLA	19/07/2006	01/08/2011	29.58
	3	NAPOLITANO NICOLETTA	21/03/2006	07/07/2014	21.72
	4	BALDUCCI ITALO	25/02/2009	13/05/2015	19.62
	5	SORCINELLI ELISABETTA	22/10/2009	20/05/2015	15.01
	6	SCRIVANO VALENTINA	08/10/2007	27/05/2015	14.96
	7	BIANCHI LAZOTTI ROSSANA MARIA GABRIELLA	19/10/1989	15/07/1993	14.03
	8	MUSCO ROSITA MARIA CARMEN	17/10/2005	29/07/2011	13.91
	9	FERRARO MARIA CONCETTA	25/07/2011	30/06/2017	9.96
	10	MANSUTTI LETIZIA	27/10/1987	10/07/1991	9
	11	PAVESE DANIELA	19/07/2011	11/07/2017	9
	12	TONTI EMANUELE	22/10/2013	14/12/2018	9
	13	MANGIALAVORI DOMENICA	25/07/2002	06/12/2007	8.59
	14	GIARDULLO ANGELA	25/03/1988	19/10/1993	8
	15	MATTACE AMELIA	23/07/2003	11/03/2009	8
	16	ASNAGHI PIERA MARIA	28/10/1987	10/07/1991	6
<b>ODONTOIATRIA</b>	1	QUARTARONE GIUSEPPE	29/04/2004	15/06/2004	26.53
	2	IANNACCONI GIAN ALFREDO	30/07/2002	17/04/2007	23.19
	3	BLANDA CARMELO	07/03/2007	22/02/2008	18.12
	4	RIGGI NICOLA FABIO	22/10/2010	11/01/2011	16.48
	5	PODO BRUNETTI SALVATORE	22/11/2007	12/05/2008	15.28
	6	VALLASCIANI STEFANO	21/07/1988	18/04/1989	15.16
	7	PERTILE ROBERTO	22/03/1990	25/09/1991	14.95
	8	ANDRIUZZI PASQUALE	08/11/1991	29/01/1992	13.42
	9	FERRARO CARMEN	20/11/2009	18/12/2009	11.83
	10	ADRIANI PIETRO	27/07/1999	30/11/1999	11.41
	11	VENTURINI DEBORA	12/04/2006	27/07/2006	9.98
	12	SICILIANO GIOVANNI	13/11/1985	27/01/2005	9.9
	13	CAPOTOSTO ILARIA	25/07/2012	10/01/2013	9.11
	14	TOSELLI ALESSANDRA	03/11/1987	31/03/1988	9
	15	CASTIGLIONI GIOVANNA CRISTINA	10/07/1991	11/02/2008	9

Serie Avvisi e Concorsi n. 51 - Mercoledì 18 dicembre 2019

Branca	Ord.	Nome e Cognome	Laurea	Spec./Albo (*)	Punt.
ODONTOIATRIA	16	BALESTRUCCI ANTONIO	07/04/1995	21/04/2009	9
	17	PASSARETTI ROBERTO MARIA BERNARDO VALENTINO	04/10/1982	12/11/2007	8.91
	18	MERCATANTE SAVERIO	21/10/1982	01/01/1994	8
	19	MESSANA CINZIA RITA	15/11/1996	27/01/1997	8
	20	TUNDO STEFANIA	07/11/2006	15/01/2007	8
	21	PAPASIDERO ROSA	29/07/2011	18/01/2012	8
	22	BUSA ALBERTO	24/07/2012	12/12/2012	8
	23	GENTILE ENRICA	09/10/2012	19/12/2012	8
	24	AITELLA ANTONIETTA	11/11/1994	13/03/1995	7.84
	25	SANTORO MARCO	21/07/2005	10/12/2005	7.76
	26	LODDO FRANCESCO	17/11/2010	24/11/2010	7
	27	DI NICOLA FRANCESCO	03/11/1993	24/01/1994	6.79
	28	FICO ELSA	22/12/1975	19/04/2005	6
	29	VERNIERO VIOLAMARIA	18/04/2007	24/09/2007	5.52
	30	ESPOSITO ALFONSO	23/07/1998	13/01/1999	5.09
	31	CERAUDO ROBERTO RAFFAELE FABIO	14/07/1994	30/01/1995	5.05
	32	FAMILIARI DOMENICO	28/10/2005	30/12/2005	4.33
	33	COLELLA ELISABETTA	13/10/2017	09/01/2018	3.98
	34	NULA DANIELA	26/03/2008	25/11/2008	3.53
	35	BALSAMO IVAN	28/07/2015	03/12/2015	3.52
	36	FUGAZZOLA PAOLO	11/11/1998	25/01/1999	3.51
	37	MANAI ALICE	22/07/2016	12/01/2017	3.29
	38	MANCINI MARIA LAURA	26/07/2010	28/12/2010	3.02
	39	PUOTI MARIA	27/07/1984	23/03/1985	3
	40	PROCOPIO ANTONIO	23/06/1987	24/02/1988	3
	41	BALESTRIERI CANDIDA FILOMENA	28/10/1993	18/02/1994	3
	42	BISCONTE PINADELIA	27/10/2010	24/05/2016	3
	43	TESSERA PAOLA	20/07/2016	26/01/2017	3
	44	SORU CLELIA	10/11/2016	15/02/2017	3
	45	RAIMONDI LUCCHETTI FEDERICO	24/07/2018	27/11/2018	3
	46	PITTARI LAURA	24/07/2018	29/11/2018	3
	47	GABRIONE FEDERICA	18/07/2018	17/12/2018	3
	48	LODDO EDWIGE	24/07/2018	21/12/2018	3
49	LOSI FEDERICO	18/07/2018	24/01/2019	3	

Branca	Ord.	Nome e Cognome	Laurea	Spec./Albo (*)	Punt.
<b>ODONTOIATRIA</b>	50	LILLO ANTONIO	25/02/2003	31/07/2003	2.88
	51	TORTORELLA BRUNO	28/07/1984	27/12/1985	2
	52	GALVANI SARA	22/10/2002	05/07/2005	2
	53	GATTULLO NUNZIA	30/03/2016	20/06/2016	2
	54	FRANCHELLI CLIZIA ADALGISA	26/07/2016	13/02/2017	2
	55	MOTTOLA FRANCESCA	27/07/2017	12/12/2017	2
	56	CHERUBINO MARIO	30/07/2018	29/01/2019	2
	57	DI VINCENZO MARIA	29/07/1997	26/01/1998	1.7
	58	PECORELLI GIULIO	10/11/1998	25/01/1999	0.11
	59	BOVALINO GIANLUCA	31/07/2012	27/02/2013	0.08
	60	ANGILERI CINZIA MARIOLINA	05/07/2005	21/02/2011	0.01
	61	IANNIELLO ANTONIO	25/06/1991	21/02/1992	0
	62	MAVIGLIA DOMENICO	01/02/2006	01/02/2006	0
	63	BAGLIONI GAETANO	15/07/2014	12/01/2015	0
	64	MANCINI COSIMO	25/10/2016	12/12/2016	0
	65	FERRAZZANO ANTONIO	26/07/2016	25/01/2017	0
	66	AMATRUDA SILVIA	07/07/2016	13/02/2017	0
67	GIULIANO SABRINA	25/06/2017	25/10/2017	0	
<b>ONCOLOGIA</b>	1	PIPITO' PAOLA	20/11/1978	12/06/1981	8
<b>ORTOPEZIA</b>	1	FILONI ALESSANDRA	30/09/1999	16/11/2004	14.78
	2	BALBINO CRISTIANA	20/10/1994	09/11/2000	13.92
	3	GIORGI LORETTA	17/07/1987	17/10/1997	9.67
	4	BALLERINI GABRIELLA	09/03/1998	29/11/2006	8.39
	5	STICOZZI MATTEO	25/10/2011	05/07/2017	8
	6	MARI ANGELO	29/03/1988	08/07/1993	7
	7	RIZZO CATERINA	30/07/2008	29/04/2015	7
	8	LAGANA' ANTONINO	18/01/1988	30/06/1993	6
	9	ZACCONI PIETRO	15/07/1988	09/07/1993	6
	10	CALAFIORE VINCENZO	23/07/2002	22/10/2007	6
	11	FRANCHINI MARCO	28/10/1993	11/11/1998	5
<b>OSTETRICIA E GINECOLOGIA</b>	1	VANTADORI LUANA	27/03/1986	12/11/1991	43.35
	2	ROSIGNOLI LUCIA	09/04/1990	29/10/1994	24.43
	3	POLITANO MARUSSIA	24/10/2003	11/11/2009	15.15
	4	BORSANI MAURIZIO MARIO ERNESTO	17/09/1980	15/11/1984	12.54
	5	TREZZA FEDERICA	21/07/2009	28/06/2017	10.87

Serie Avvisi e Concorsi n. 51 - Mercoledì 18 dicembre 2019

Branca	Ord.	Nome e Cognome	Laurea	Spec./Albo (*)	Punt.	
<b>OSTETRICIA E GINECOLOGIA</b>	6	DUIELLA SILVIA FRANCESCA	13/07/2010	05/09/2017	10.8	
	7	GIANNINOTO ANGELA	30/07/2001	05/09/2007	10.65	
	8	SERRA FRANCESCA	29/03/1993	05/11/1997	10.22	
	9	VITTURINI ANTONELLA	24/10/1996	09/11/2000	9.97	
	10	SIMIOLI STEFANIA	21/07/2006	31/07/2012	9.59	
	11	SIMONETTA MARGHERITA	24/07/2008	26/01/2018	9.03	
	12	GIANNICE RAFFAELLA	24/07/1992	11/11/1996	9	
	13	COTROZZI NICOLETTA	24/03/1994	11/11/1998	9	
	14	FRENNA VIRGINIA	31/10/2001	20/11/2006	9	
	15	MALBERTI SILVIA	17/07/2001	05/11/2007	9	
	16	PRADA ARIANNA	18/10/2004	04/07/2011	9	
	17	DI FRANCESCO STEFANIA	28/07/2006	31/07/2012	9	
	18	ACCARDI MANUELA CHIARA GERMANA SIMONA	24/07/2007	05/04/2013	9	
	19	SIPIO ELISA	27/07/2006	24/03/2014	9	
	20	NOLI STEFANIA ANTONIA	29/10/2010	22/09/2016	9	
	21	TRIPODI ELISA	21/07/2009	23/01/2017	9	
	22	BAFFERO GIULIA MARIA	20/10/2011	30/11/2018	9	
	23	ALCAINO SIMONA	22/10/1997	29/10/2003	8.11	
	24	RISUGLIA CHIARALBA	19/10/2009	27/05/2015	8.04	
	25	CANCIELLO PASQUALINA	14/11/1990	11/10/1995	8	
	26	TEODORO ADELE	31/07/1997	14/11/2003	8	
	27	BONZANI ELISA	19/10/2007	02/04/2014	8	
	28	COPPOLA CARMELA	22/10/2007	03/07/2014	8	
	29	PENATI CRISTINA	18/03/2008	18/05/2015	8	
	30	AUGELLO MARIA LIBERA	30/10/2009	13/10/2015	8	
	31	SABATUCCI ILARIA	24/10/2011	19/07/2017	8	
	32	MEROLA MARINA	14/11/1980	31/12/1985	5	
	33	TERZAGHI MARIA LUISA	25/03/1986	06/11/1990	5	
	34	MANGIONE GIUSEPPA	12/11/1985	29/11/1990	5	
	<b>OTORINOLARINGOIATRIA</b>	1	RANDAZZO GLORIA	28/03/2007	24/04/2012	16.75
		2	LEUZZI GIUSEPPE	14/10/1997	20/12/2004	14.05
		3	DI CARLO STEFANIA	22/04/1997	18/10/2002	12.33
		4	INTIERI ELISABETTA	10/10/2000	19/10/2004	9.51
		5	PONTE IRENE	26/07/2002	16/12/2006	9.51
6		FERRILLO BRILLANTE	13/10/2010	05/07/2017	9.32	



Branca	Ord.	Nome e Cognome	Laurea	Spec./Albo (*)	Punt.	
<b>OTORINOLARINGOIATRIA</b>	7	FERRARO LETIZIA MARIA CAROLA	24/07/2002	14/11/2006	9.11	
	8	BONURA GIOVANNA	28/07/2010	09/07/2016	9.01	
	9	TASSONE GIUSEPPE ANTONIO MAR	20/03/1986	13/07/1989	9	
	10	FESTA KOTELNIKOVA ELENA	20/07/2012	12/09/2018	9	
	11	DI TANO ANDREA	19/10/2012	12/09/2018	9	
	12	CACCIOLA SALVATORE	25/07/2012	17/07/2018	8.45	
	13	BUDA FRANCESCA	23/07/2001	09/11/2005	8.43	
	14	COLUCCI MONICA GIUSY	17/07/2009	11/05/2015	8.39	
	15	PASSARETTI ROBERTO MARIA BERNARDO VALENTINO	04/10/1982	02/07/1985	8.13	
	16	LISSONI CARLOTTA	18/10/2000	03/11/2004	8	
	17	SINOPOLI ILENIA	22/03/2006	17/11/2009	8	
	18	INDOLFI VIVIANA	21/03/2007	10/09/2014	8	
	19	RUSSO ARIANNA AMBRA DESIRE'	24/10/2008	10/07/2015	8	
	20	CONTE MICHELA	30/10/2009	11/07/2016	8	
	21	BARBAGALLO AMBRA	20/07/2005	22/10/2009	7.28	
	22	SPOSITO MARCO	09/03/1999	08/11/2005	7	
	23	IAVARONE ALESSANDRA	30/10/2012	04/09/2018	7	
	24	BIANCO ANNA MARIA	13/10/1995	13/12/2000	6.27	
	25	BENINCASA ASSUNTA GIOVANNA MART	21/03/1994	04/11/1998	6	
	26	GIBELLI STEFANO MARIA	10/03/1994	06/11/2000	5.17	
	<b>PEDIATRIA</b>	1	FEDELI SARA FEDERICA	17/10/2003	10/07/2017	14.83
		2	MACCHI MARTA TERESA MARIA	05/10/1993	09/11/1999	11.56
		3	ARRIGONI SARA	18/10/2000	15/11/2006	9
		4	BERSANINI CHIARA LUCIA	21/07/2005	02/11/2010	9
		5	PETRUCCI ALTEA	13/11/1987	29/10/1991	8
		6	CIRILLO MARUCCO ANNAMARIA	22/04/2004	17/11/2009	8
7		BATTAGLIESE ANTONELLA	07/10/2004	22/01/2010	8	
8		CAPRIO CRISTIANA	19/10/2004	03/09/2012	8	
9		CANTONI FRANCESCA	19/09/2008	05/05/2015	8	
10		FESTA ADALGISA	11/10/2011	27/07/2018	8	
11		CORONELLA AMALIA	17/10/2012	27/07/2018	8	
12		TERENZIANI MONICA	13/07/1989	02/11/2006	6	
13		BELLOFATTO ANDREA	26/07/1986	29/10/2003	5	
14		VIZZI TERESA	24/02/1994	25/03/2014	5	

Serie Avvisi e Concorsi n. 51 - Mercoledì 18 dicembre 2019

Branca	Ord.	Nome e Cognome	Laurea	Spec./Albo (*)	Punt.
<b>PNEUMOLOGIA</b>	1	SPINA DORIANA	23/10/2000	29/10/2004	9.05
	2	LANZAFAME ANNA STELLA	09/11/1994	17/11/2003	9
	3	AMOROSO ALESSANDRA	21/07/2004	03/11/2008	9
	4	SPEDE MARIANNA	24/07/1998	31/10/2002	8.05
	5	FICHERA ELEONORA ASSUNTA	20/10/1989	07/07/1993	8
	6	MAFFUCCI ROSALBA	19/10/2011	04/01/2019	8
	7	BAGLIVO FRANCESCA	18/07/2013	28/01/2019	8
	8	CIOFETTI MORENA	10/10/1988	08/07/1990	5
<b>PSICHIATRIA</b>	1	IERACE STEFANO	25/01/2010	07/07/2016	10.8
	2	FRUSTACI ALESSANDRA	21/10/1998	24/10/2002	10.61
	3	POZZI MARCO MARIO	28/06/1994	09/11/2001	9
	4	SCIACCALUGA GIULIANO	07/08/2000	29/11/2004	9
	5	GALIZIA ILARIA	28/09/2010	22/06/2016	8.38
	6	NATRELLA LAURA	22/07/2004	03/11/2009	8
	7	GALLO OLIMPIA	27/07/2011	16/10/2017	8
	8	MAGLIOCCO FABIO	25/03/2014	07/12/2018	8
	9	RONZONI GIANLUCA	18/03/2011	13/12/2018	8
	10	ANTONIOLI MARCO	23/10/2013	23/01/2019	8
	11	FUGAZZA ELISABETTA GIOVANNA	22/03/2010	13/06/2013	7.15
	12	PANNONE GENNARO	13/10/2004	18/01/2010	7
<b>RADIOLOGIA</b>	1	CIPICIANI GIOVANNI	04/10/2005	29/07/2006	23.53
	2	VITALE VALERIO	25/02/2008	30/06/2014	14.4
	3	VENTURELLA VALERIA	29/07/2008	22/05/2015	9.19
	4	TULUI LAURA	27/09/1988	30/10/1992	9
	5	LAINO MARIA ELENA	17/07/2012	18/07/2018	9
	6	ROGNONI ELENA	14/10/1986	10/07/1990	8
	7	CALAFIORE CLAUDIA	25/10/2011	09/08/2018	8
	8	MOSCA MANUELA	15/04/1986	19/11/2009	6
<b>REUMATOLOGIA</b>	1	GUALTIEROTTI ROBERTA	19/07/2007	03/06/2013	9.46
	2	MANARA MARIA	21/07/2005	09/07/2010	9
	3	TARABORELLI MARA	21/03/2008	11/02/2015	9
	4	ROMANO MARIAEVA	27/07/2011	03/07/2017	9
	5	SCHIOPPO TOMMASO	23/03/2011	11/07/2017	9
	6	ADINOLFI ANTONELLA	23/06/2011	11/07/2017	9
	7	LAZZARONI MARIA GRAZIA	12/10/2012	18/07/2018	9

Branca	Ord.	Nome e Cognome	Laurea	Spec./Albo (*)	Punt.
<b>REUMATOLOGIA</b>	8	SANSONE LAURA	09/03/1994	08/11/2001	8.18
	9	CAMPANELLA VALERIA	08/02/1996	12/12/2002	8
	10	SCHITO EMANUELA	29/10/2001	03/11/2006	8
	11	ROTUNNO LAURA	21/07/2006	29/07/2011	8
	12	BIGGIORGERO MARTINA	26/07/2005	02/04/2012	8
	13	ANDRACCO ROMINA	28/07/2008	03/07/2014	8
	14	NALLI CECILIA	20/07/2009	20/05/2015	8
	15	VERDUCI ELISA	27/10/2010	12/07/2016	8
	16	ARGOLINI LORENZA MARIA	31/10/2012	19/09/2018	8
	17	BELLOLI LAURA	27/07/2006	29/07/2011	7
	18	TERUZZI BARBARA LIA	27/10/2000	11/11/2008	6
<b>SCIENZA DELLA ALIMENTAZIONE E DIETOLOGIA</b>	1	PICECI ELISABETTA	14/10/1991	19/07/2000	9
	2	DELLA GUARDIA LUCIO	22/03/2010	12/07/2016	9
	3	FERRI VALENTINA	21/10/2011	07/03/2017	9
	4	FOLINI LAURA	03/03/2005	19/11/2010	8
<b>UROLOGIA</b>	1	CHIARULLI ELISABETTA FRANCESCA	31/03/2010	16/06/2016	9.98
	2	BOROTTO DARIO	25/07/1995	08/11/2000	9
	3	ABED EL RAHMAN DAVIDE	24/07/2007	15/04/2013	9
	4	MARANGI FRANCESCO	26/03/2008	30/06/2014	9
	5	RISI ORESTE	12/07/1982	12/11/1987	8
	6	RUGGIERI MAURIZIO	17/10/1986	30/10/1991	8
	7	FESTA SILVIO GIACOMO	29/09/1998	11/09/2003	8

**COMITATO ZONALE DELLA PROVINCIA DI MILANO**  
**c/o ASST Ovest Milanese**  
**V. Papa Giovanni Paolo II, n. 3 - 20025 Legnano**  
**Medici Specialisti Ambulatoriali**  
**Publicata all'Albo della ASST Ovest Milanese - Anno: 2020**

Branca	Ord.	Nome e Cognome	Laurea	Spec./Albo (*)	Punt.
<b>ALLERGOLOGIA</b>	1	RIVOLTA LOREDANA	14/10/1996	06/11/2000	18.25
	2	BELLOTTI ANNAINCORONATA	31/10/2007	27/06/2014	14.87
	3	D'ANGELO ANNA GRAZIA	24/10/2008	30/06/2014	9.13
	4	MASCHERI AMBRA	21/10/2005	09/11/2009	9
	5	PREZIOSI DONATELLA	24/03/2006	27/10/2009	8
	6	CATALDO GIUSEPPE	24/09/2013	30/01/2019	8

Serie Avvisi e Concorsi n. 51 - Mercoledì 18 dicembre 2019

Branca	Ord.	Nome e Cognome	Laurea	Spec./Albo (*)	Punt.
<b>ALLERGOLOGIA</b>	7	MONDINO CHIARA	26/03/1996	28/12/2001	7
<b>AUDIOLOGIA E FONIATRIA</b>	1	BENINCASA ASSUNTA GIOVANNA MART	21/03/1994	06/11/2002	6
<b>CARDIOLOGIA</b>	1	SQUADRONI LIDIA	12/11/1991	08/11/1996	9
	2	DEBENEDETTI CHIARA	22/07/2008	11/04/2016	9
	3	LABATE VALENTINA	20/10/2011	06/07/2017	9
	4	NARDELLA ANTONIO	25/07/2013	06/12/2018	9
	5	CASALNUOVO GIUSEPPINA	18/10/2011	06/07/2017	8.41
	6	STRAPPAZZON PATRIZIA TERESA	31/10/2001	05/11/2009	8.32
	7	GIRAUDI STEFANO JUAN	18/11/1985	05/11/1992	7
	8	BALLATORE TOMMASO	05/07/1983	16/07/1987	6
	9	MADONINI ELENA MARIA PAOLA	12/07/1993	10/11/1998	5
<b>CHIRURGIA GENERALE</b>	1	MACIOCCO MARCO LUIGI	25/10/1984	04/07/1990	8
	2	ZAPPULLA FRANCESCA SALVATRICE	19/12/1984	22/11/2003	8
	3	GHIZZONI MARIA	22/10/2002	11/11/2008	7
<b>CHIRURGIA PEDIATRICA</b>	1	MASI ANDREANA	03/04/1990	26/06/1995	8
<b>CHIRURGIA VASCOLARE</b>	1	BORSETTO MARGHERITA	08/11/1988	17/12/1991	9
	2	TERZI MARIANTHI	26/07/2002	29/10/2007	8.18
	3	DE SIMEIS MARIA LETIZIA	22/04/2003	28/11/2008	8
	4	PROCOPIO GIORGIA	27/07/2011	10/07/2017	7
<b>DERMATOLOGIA</b>	1	FABIANO ANTONELLA	24/07/2009	20/05/2015	17.04
	2	LUVARA' MARIA CRISTINA	20/10/1988	26/10/1992	12.29
	3	CASTELLO MICHELA	19/07/1881	20/10/2006	9
	4	MARCHETTI SILVIA	20/10/2005	27/07/2011	9
	5	CASTELLANA CARMELA	25/02/1993	04/11/1997	8
	6	TORTI SONIA	31/10/2010	04/02/2017	8
	7	RIVETTI NICOLO'	27/09/2011	28/06/2017	8
	8	GHERZI STEFANO	26/03/2014	10/12/2018	8
	9	CAMMALLERI DANIELE	13/07/2013	10/12/2018	6
	10	GREPPI FRANCO	15/07/1986	17/07/1990	5
	11	SAVALLI FRANCESCA	28/03/2006	17/07/2011	5
	12	LEUZZI SALVATORE	14/07/1881	09/07/1992	3
<b>DIABETOLOGIA</b>	1	FICO FRANCESCA	14/10/2003	20/07/2011	18.17
	2	TRAPUZZANO AZZURRA	15/10/2004	22/07/2010	16.84
	3	PASTORE IDA	25/10/2011	14/07/2017	11.45
	4	GIACCHETTO EMANUELA	29/10/2009	02/02/2016	11.25

Branca	Ord.	Nome e Cognome	Laurea	Spec./Albo (*)	Punt.	
<b>DIABETOLOGIA</b>	5	CRISTIANO ALESSANDRA	17/10/2012	31/08/2017	9.87	
	6	DALLE MULE ILARIA	27/07/2005	25/10/2010	9	
	7	PARIANI NADIA	16/07/2008	16/01/2015	9	
	8	SQUICCIMARRO GIOVANNA MARIA	21/03/2008	01/06/2016	9	
	9	BARTONE LAURA	20/03/2012	03/09/2018	9	
	10	TINARI CAMILLA	18/10/2012	07/09/2018	9	
	11	BAZZONI NICOLETTA	14/03/1986	23/10/1989	8	
	12	VALDES VALERIA	26/10/1999	27/10/2005	8	
	13	CIMINO ELENA	20/10/2010	14/07/2016	8	
	14	CIMINO VINCENZO	19/10/2010	18/01/2019	8	
	15	MAZZARELLA PIERO	08/04/1988	18/07/1991	5	
	16	NUZZOLO TEODORO	28/07/1989	27/10/1995	5	
	<b>ENDOCRINOLOGIA</b>	1	TRAPUZZANO AZZURRA	15/10/2004	22/07/2010	14.02
		2	TRIVISANO FRANCESCO LUIGI	07/10/2009	30/06/2016	9.97
		3	CRISTIANO ALESSANDRA	17/10/2012	31/08/2017	9.83
		4	DALLE MULE ILARIA	27/07/2005	25/10/2010	9
5		STURNIOLO GIACOMO	25/07/2005	28/10/2010	9	
6		PARIANI NADIA	16/07/2008	16/01/2015	9	
7		DI BARI FLAVIA	21/10/2010	06/07/2016	9	
8		PASTORE IDA	25/10/2011	14/07/2017	9	
9		BARRASSO MARILUCE	10/03/2011	31/07/2018	9	
10		BARTONE LAURA	20/03/2012	03/09/2018	9	
11		MESSINA ERIKA	19/10/2012	03/09/2018	9	
12		TINARI CAMILLA	18/10/2012	07/09/2018	9	
13		BAZZONI NICOLETTA	14/03/1986	23/10/1989	8	
14		MARASCO MARIA FRANCESCA	25/10/1990	18/12/1996	8	
15		VALDES VALERIA	26/10/1999	27/10/2005	8	
16		MORELLI VALENTINA	19/10/2005	28/02/2017	8	
17		CIMINO VINCENZO	19/10/2010	18/01/2019	8	
<b>FISIOCHINESITERAPIA</b>	1	PUSINERI MONICA	24/07/2012	12/07/2017	13.3	
	2	LAURO ALESSANDRO	20/07/2012	26/07/2017	10.99	
	3	MASI CHIARA	18/07/2012	11/12/2018	9.22	
	4	BARONE GIUSEPPE	18/10/2012	28/07/2017	8.91	
	5	FERRARI SABRINA	19/12/2002	30/10/2007	8	
	6	MANZONI FEDERICA	25/09/2006	14/07/2011	8	

Serie Avvisi e Concorsi n. 51 - Mercoledì 18 dicembre 2019

Branca	Ord.	Nome e Cognome	Laurea	Spec./Albo (*)	Punt.
<b>FISIOCHINESITERAPIA</b>	7	BATTISTA ALESSANDRA	20/10/2010	06/07/2017	8
	8	FORMICA ROBERTO LUCIANO	02/07/2009	28/06/2016	7
<b>GASTROENTEROLOGIA</b>	1	RUSSO MICHELE	22/12/2004	28/01/2010	8.16
<b>GENETICA MEDICA</b>	1	CAFORIO PAOLA	26/03/2013	18/12/2018	9
	2	ORSINI CHIARA	22/10/2013	08/01/2019	9
<b>GERIATRIA</b>	1	FORMOSA VALERIA	29/09/2008	08/07/2014	12.08
	2	SANTORO MARIA CARMEN	08/03/2005	14/04/2010	9.85
	3	FRANCESCHINI GABRIELA	21/12/1982	29/10/1987	8.18
<b>IGIENE E MEDICINA PREVENTIVA</b>	1	CASCONI MARIA TERESA	18/12/2006	19/03/2012	11.8
	2	ALFANO ROSSELLA	11/10/2011	31/07/2017	9.07
	3	CUTRI' BRUNO	29/10/2010	10/01/2019	5
<b>MALATTIE INFETTIVE</b>	1	ANCONA GIUSEPPE	20/10/2009	27/05/2015	9
	2	KAMAL ELDIN TAREK	16/01/2010	22/01/2019	6
<b>MEDICI SPECIALISTI PSICOTERAPIA</b>	1	DOVERA ELEONORA	24/10/2006	26/11/2010	5
	2	COLOMBO MARGHERITA	14/03/2005	04/08/2011	3
	3	MANGERUCA ANNA	27/10/2009	23/11/2014	3
<b>MEDICINA DEL LAVORO</b>	1	PAVESI ARIANNA	17/02/2006	13/11/2009	12.37
<b>MEDICINA DELLO SPORT</b>	1	CAPPUCCIO FRANCESCO	19/12/1985	09/10/1990	50.57
<b>MEDICINA LEGALE</b>	1	MILANI MARIA GABRIELLA	23/02/1995	23/10/2000	33.99
	2	ROSELLI MARIA ROSA	29/01/2001	07/11/2006	21.61
	3	ROCCO ALESSANDRA	24/09/2003	01/10/2007	19.1
	4	COLOMBO GIULIANA ALVA	20/07/2004	31/05/2012	13.18
	5	BARBERO LAURA	28/07/2009	11/05/2015	10.91
	6	PALAZZO ELISA	10/03/2009	28/06/2015	9
	7	ONTI SIMONE	31/10/2012	08/08/2017	9
	8	AMBROSETTI FRANCESCA	17/12/2008	28/05/2015	8.81
	9	DE GAETANO ALESSANDRO	23/02/2011	29/06/2016	8.8
	10	AMI ALESSIA	19/03/1996	17/12/2001	8.32
	11	BASSO PETRA RITA	18/12/2007	30/06/2014	8
	12	GUERRA MARTINA	26/06/2007	06/07/2016	7.71
	13	MARINO STEFANIA	17/12/2008	20/06/2017	6
	14	RANCATI ALESSANDRA	09/03/2010	06/07/2017	6
	15	AIVALIOTIS CHRISTOS	28/06/1996	08/08/2003	3
<b>MEDICINA TRASFUSIONALE</b>	1	ORSINI CHIARA	22/10/2013	08/01/2019	9
<b>NEFROLOGIA</b>	1	BONELLI FRANCESCA	16/10/2009	06/06/2016	9

Branca	Ord.	Nome e Cognome	Laurea	Spec./Albo (*)	Punt.
<b>NEFROLOGIA</b>	2	ALATI GIOVANNI	15/07/1987	20/01/1993	7
<b>NEUROLOGIA</b>	1	CORRENTI AGATA	25/07/2007	18/12/2014	9.89
	2	D'AMICO MARIA CHIARA	17/01/2008	14/07/2014	9.17
	3	POZZI ANNA LISA	05/10/1992	17/10/1997	9
	4	CANDELORO ELISA	21/07/1994	16/10/1998	9
	5	BOTTO EMANUELA	18/10/2002	16/11/2007	9
	6	BIANCHI MARIA LAURA ESTER	25/07/2007	27/03/2013	9
	7	ROMANO LUCA NICOLA	29/10/2008	27/05/2015	9
	8	VINCIGUERRA LUISA	19/07/2010	12/07/2016	9
	9	DE ROSA ANNA	18/03/2011	24/07/2017	9
<b>NEUROPSICHIATRIA INFANTILE</b>	1	PARISI ELEONORA	22/07/2008	03/03/2015	9
	2	MARASCHI MARIA FRANCESCA	30/09/2010	23/06/2016	9
	3	GALATI CECILIA	22/10/2012	08/08/2018	9
	4	CARAMELLA FRANCESCA	26/03/1992	08/07/2014	8
	5	CUFFARO SIMONA	26/07/2012	08/08/2018	8
<b>OCULISTICA</b>	1	SESSA ANNA	29/07/1998	29/10/2002	33.99
	2	SCRIVANO VALENTINA	08/10/2007	27/05/2015	14.97
	3	BIANCHI LAZOTTI ROSSANA MARIA GABRIELLA	19/10/1989	15/07/1993	14.03
	4	MUSCO ROSITA MARIA CARMEN	17/10/2005	29/07/2011	13.9
	5	MANGIALAVORI DOMENICA	25/07/2003	06/12/2007	8.59
	6	MATTACE AMELIA	23/07/2003	11/03/2009	8
<b>ODONTOIATRIA</b>	1	TOPPETTI CINZIA	25/02/1998	31/12/2014	28.12
	2	SILVESTRI MARIA CARLA	10/03/1993	10/06/1993	27.98
	3	IANNACCONE GIAN ALFREDO	04/08/2002	17/04/2007	23.2
	4	PERTILE ROBERTO	22/03/1990	25/09/1991	18.95
	5	RIGGI NICOLA FABIO	22/10/2010	11/01/2011	16.47
	6	BLANDA CARMELO	07/03/2007	22/02/2008	15.43
	7	PODO BRUNETTI SALVATORE	22/11/2007	12/05/2008	15.28
	8	ANDRIUZZI PASQUALE	08/11/1991	29/01/1992	13.42
	9	FERRARO CARMEN	20/11/2009	18/12/2009	11.86
	10	ADRIANI PIETRO	27/07/1999	30/11/1999	11.42
	11	MACRI' LUDOVICA ANTONELLA	31/10/2002	28/01/2003	10.71
	12	VENTURINI DEBORA	12/04/2006	27/07/2006	9.97
	13	SICILIANO GIOVANNI	13/11/1985	27/01/2005	9.9

Serie Avvisi e Concorsi n. 51 - Mercoledì 18 dicembre 2019

Branca	Ord.	Nome e Cognome	Laurea	Spec./Albo (*)	Punt.	
<b>ODONTOIATRIA</b>	14	CASTIGLIONI GIOVANNA CRISTINA	10/07/1991	11/02/2008	9	
	15	SALERNO BRUNO RENATO	31/10/1990	09/01/1991	8.47	
	16	MESSANA CINZIA RITA	15/11/1996	27/01/1997	8	
	17	GENTILE ENRICA	09/10/2012	19/12/2012	8	
	18	SANTORO MARCO	27/07/2005	10/12/2005	7.76	
	19	AITELLA ANTONIETTA	11/11/1994	13/03/1995	7.72	
	20	LODDO FRANCESCO	01/11/2010	24/11/2010	7	
	21	DI NICOLA FRANCESCO	03/11/1993	24/01/1994	6.76	
	22	BARBAGLIO MATTIA	16/11/2010	20/01/2011	6.07	
	23	CICCARESE SARA	28/06/2013	23/01/2014	6	
	24	CERAUDO ROBERTO RAFFAELE FABIO	14/07/1994	30/01/1995	5.05	
	25	PISONI LUCA	07/07/2009	25/01/2010	4.54	
	26	FAMILIARI DOMENICO	28/10/2005	30/12/2005	4.32	
	27	COLELLA ELISABETTA	13/10/2017	09/01/2018	3.98	
	28	FUGAZZOLA PAOLO	11/11/1998	25/01/1999	3.51	
	29	MANCINI MARIA LAURA	26/07/2010	28/12/2010	3.24	
	30	BALESTRIERI CANDIDA FILOMENA	28/10/1993	18/02/1994	3	
	31	SORU CLELIA	10/11/2016	15/02/2017	3	
	32	LODDO EDWIGE	24/07/2018	21/12/2018	3	
	33	GALVANI SARA	22/10/2002	05/07/2005	2	
	34	PAZZI ERIKA	30/10/2006	15/01/2007	2	
	35	DI VINCENZO MARIA	29/07/1997	26/01/1998	1.7	
	36	VIZZARI DOMENICO ANDREA	05/11/2007	20/02/2008	0.84	
	37	BAGLIONI GAETANO	15/07/2014	12/01/2015	0	
	38	CAPROTTI ILARIA	05/07/2018	09/10/2018	0	
	<b>ONCOLOGIA</b>	1	FARINA PATRIZIA	25/07/2008	07/07/2014	9
	<b>ORTOPEDIA</b>	1	BALBINO CRISTIANA	20/10/1994	19/11/2000	13.92
		2	VALENTI LUISO	16/10/1984	12/11/1990	8
		3	STICOZZI MATTEO	25/10/2011	05/07/2017	8
		4	RIZZO CATERINA	30/07/2008	29/04/2015	7
		5	LETARI NARDO	16/12/1981	10/07/1987	5
	<b>OSTETRICIA E GINECOLOGIA</b>	1	BORSANI MAURIZIO MARIO ERNESTO	27/09/1980	15/11/1984	12.53
		2	TREZZA FEDERICA	21/07/2009	28/06/2017	10.87
		3	VITTURINI ANTONELLA	25/10/1996	09/11/2000	9.97
		4	SIMONETTA MARGHERITA	24/07/2008	26/01/2018	9.03



Branca	Ord.	Nome e Cognome	Laurea	Spec./Albo (*)	Punt.
<b>OSTETRICIA E GINECOLOGIA</b>	5	MANUZIO DANIELA	11/07/1991	31/10/1996	9
	6	GIANNICE RAFFAELLA	24/07/1992	11/11/1996	9
	7	SIPIO ELISA	27/02/2006	24/03/2014	9
	8	COPPOLA CARMELA	22/10/2007	03/07/2014	8
	9	TERZAGHI MARIA LUISA	25/03/1986	06/11/1990	5
	10	MANGIONE GIUSEPPA	12/11/1985	29/11/1990	5
<b>OTORINOLARINGOIATRIA</b>	1	RANDAZZO GLORIA	28/03/2007	24/04/2012	16.74
	2	DI CARLO STEFANIA	22/04/1997	18/10/2002	15.76
	3	INTIERI ELISABETTA	10/10/2000	19/10/2004	9.51
	4	TASSONE GIUSEPPE ANTONIO MAR	20/03/1986	13/07/1989	9
	5	BUDA FRANCESCA	23/07/2001	09/11/2005	8.43
	6	COLUCCI MONICA GIUSY	17/07/2009	11/05/2015	8.39
	7	LISSONI CARLOTTA	18/10/2000	03/11/2004	8
	8	SINOPOLI ILENIA	22/03/2006	17/11/2009	8
	9	INDOLFI VIVIANA	21/03/2007	10/09/2014	8
	10	BARBAGALLO AMBRA	20/07/2005	22/10/2009	7.28
	11	BENINCASA ASSUNTA GIOVANNA MART	21/03/1994	04/11/1998	6
<b>PEDIATRIA</b>	1	CATTANEO ELENA ESTER	05/11/1991	12/11/1996	9
	2	VERONELLI ELISABETTA	29/10/2002	04/10/2007	9
	3	CAFARELLI LAURA	23/10/2003	02/11/2009	9
	4	FEDELI SARA FEDERICA	17/10/2003	10/07/2017	9
<b>PNEUMOLOGIA</b>	1	LANZAFAME ANNA STELLA	09/11/1994	17/11/2003	9
	2	AMOROSO ALESSANDRA	21/07/2004	03/11/2008	9
<b>PSICHIATRIA</b>	1	GALIZIA ILARIA	28/09/2010	22/06/2016	8.38
	2	GALLO OLIMPIA	27/07/2011	16/10/2017	8
	3	FUGAZZA ELISABETTA GIOVANNA	22/03/2010	13/06/2016	7.15
<b>RADIOLOGIA</b>	1	VITALE VALERIO	25/02/2008	30/06/2014	14.4
	2	VENTURELLA VALERIA	29/07/2008	22/05/2015	9.19
	3	CALAFIORE CLAUDIA	25/10/2011	09/08/2018	8
	4	FAMA' LUIGI	31/10/1991	07/11/2000	3
<b>REUMATOLOGIA</b>	1	ROTUNNO LAURA	21/07/2006	29/07/2011	8
	2	VERDUCI ELISA	27/10/2010	12/07/2016	8
<b>SCIENZA DELLA ALIMENTAZIONE E DIETOLOGIA</b>	1	PICECI ELISABETTA	14/10/1991	19/07/2000	9
<b>UROLOGIA</b>	1	BOROTTO DARIO	25/07/1995	08/11/2000	9
	2	CHIARULLI ELISABETTA FRANCESCA	31/03/2010	16/06/2016	8.21

Branca	Ord.	Nome e Cognome	Laurea	Spec./Albo (*)	Punt.
<b>UROLOGIA</b>	3	RUGGIERI MAURIZIO	17/10/1986	30/10/1991	8

**COMITATO ZONALE DI COMO E VARESE**  
**c/o ASST Lariana**  
**V. Napoleona, n. 60 - 22100 Como**  
**Medici Specialisti Ambulatoriali**  
**Pubblicata all'Albo della ASST Lariana - Anno: 2020**

Branca	Ord.	Nome e Cognome	Laurea	Spec./Albo (*)	Punt.
<b>ALLERGOLOGIA</b>	1	RIVOLTA LOREDANA	14/10/1996	06/11/2000	18.18
	2	BELLOTTI ANNAINCORONATA	31/10/2007	27/06/2014	14.87
	3	D'ANGELO ANNA GRAZIA	24/10/2008	30/06/2014	9.08
	4	PREZIOSI DONATELLA	24/03/2006	27/10/2009	8
	5	MONDINO CHIARA	26/03/1996	05/11/2001	7
	6	CAPRIATA SARA MARIA ALESSANDR	28/06/1996	16/11/2001	5
<b>CARDIOLOGIA</b>	1	ROGIANI SILVIA	24/09/2003	31/10/2008	9
	2	CAIRA CARMEN	14/07/2005	28/07/2011	9
	3	ANTOGNINI PAOLA	21/03/1980	06/11/2007	8
	4	LUNARDI LAURA	19/09/2007	30/06/2015	8
<b>CHIRURGIA GENERALE</b>	1	ZAPPULLA FRANCESCA SALVATRICE	19/12/1984	22/11/2003	8
	2	DE SENA GABRIELE	10/10/2008	19/05/2016	8
<b>CHIRURGIA VASCOLARE</b>	1	TERZI MARIANTHI	26/07/2002	29/10/2007	8.18
	2	BORSETTO MARGHERITA	08/11/1988	07/11/1996	8
<b>DERMATOLOGIA</b>	1	VENTURI CATERINA	25/10/1999	28/10/2004	20.03
	2	LEMMA GRAZIA	08/07/1994	28/10/1998	14.76
	3	CONTE IRENE	17/10/2006	02/09/2011	11.34
	4	TANZI CHIARA	24/10/2002	07/11/2006	9
	5	PITOCOCO ROSSELLA	19/07/2012	08/09/2017	9
	6	RIVETTI NICOLO'	27/09/2011	28/06/2017	8
	7	GHERZI STEFANO	26/03/2014	10/12/2018	8
	8	VALSECCHI MARTA	28/09/2005	09/11/2010	7
<b>DIABETOLOGIA</b>	1	PASTORE IDA	25/10/2011	14/07/2017	11.45
	2	GIACCHETTO EMANUELA	29/10/2009	02/02/2016	11.25
	3	CRISTIANO ALESSANDRA	17/10/2012	31/08/2017	9.87
	4	LOMBARDI VALENTINA MARIA	20/10/2004	26/10/2009	9
	5	DALLE MULE ILARIA	27/07/2005	25/10/2010	9

Branca	Ord.	Nome e Cognome	Laurea	Spec./Albo (*)	Punt.
<b>DIABETOLOGIA</b>	6	LIPARULO LUIGI	14/12/2005	31/07/2012	9
	7	PARIANI NADIA	16/07/2008	16/01/2015	9
	8	SQUICCIMARRO GIOVANNA MARIA	11/03/2008	01/06/2016	9
	9	AMODEO ROMINA	26/10/2010	06/07/2016	9
	10	PREMOLI PAOLA	18/07/2012	09/05/2018	9
	11	TINARI CAMILLA	18/10/2012	07/07/2018	9
	12	BAZZONI NICOLETTA	14/03/1986	23/10/1989	8
	13	BONACINA MARIA CHIARA	31/10/1996	21/10/2003	8
	14	MANZONI GIUSEPPINA	20/10/2005	09/11/2010	8
	15	MASIELLO ELVIRA ROBERTA	28/03/2011	20/07/2017	8
<b>EMATOLOGIA</b>	1	PROVISIONE MICHELA	19/10/1988	10/07/1992	9
<b>ENDOCRINOLOGIA</b>	1	TORREGROSSA VITTORIA	28/10/1999	15/11/2004	12.66
	2	CRISTIANO ALESSANDRA	17/10/2012	31/08/2017	9.83
	3	LOMBARDI VALENTINA MARIA	20/10/2004	26/10/2009	9
	4	DALLE MULE ILARIA	27/07/2005	25/10/2010	9
	5	LIPARULO LUIGI	14/12/2005	31/07/2012	9
	6	PARIANI NADIA	16/07/2008	16/01/2015	9
	7	GALLO DANIELA	30/09/2009	21/05/2015	9
	8	CAIROLI ELISA	18/10/2011	11/07/2017	9
	9	PASTORE IDA	25/10/2011	14/07/2017	9
	10	BARRASSO MARILUCE	10/03/2011	31/07/2018	9
	11	PREMOLI PAOLA	18/07/2012	30/08/2018	9
	12	TINARI CAMILLA	18/10/2012	07/09/2018	9
	13	MANZONI GIUSEPPINA	20/10/2005	09/11/2010	8.04
	14	BAZZONI NICOLETTA	14/03/1986	23/10/1989	8
	15	BONACINA MARIA CHIARA	31/10/1996	21/10/2003	8
	16	MASIELLO ELVIRA ROBERTA	21/03/2011	20/07/2017	8
<b>FISIOCHINESITERAPIA</b>	1	PRANDI LEANDRA GENNY	27/06/2005	28/07/2011	13.08
	2	LAURO ALESSANDRO	20/07/2012	26/07/2017	10.99
	3	BARONE GIUSEPPE	18/10/2012	10/05/2017	8.91
	4	ZUCCHERMAGLIO FRANCESCA	24/07/1998	24/10/2002	8
	5	DIDONE' MATTEO	31/10/2013	10/12/2018	8
	6	PUNZO MARIA	13/03/2006	27/01/2010	6
<b>GENETICA MEDICA</b>	1	CAFORIO PAOLA	26/03/2013	18/12/2018	9
	2	ORSINI CHIARA	22/10/2013	08/01/2019	9

Serie Avvisi e Concorsi n. 51 - Mercoledì 18 dicembre 2019

Branca	Ord.	Nome e Cognome	Laurea	Spec./Albo (*)	Punt.
<b>GERIATRIA</b>	1	FORMOSA VALERIA	29/09/2008	08/07/2014	12.08
	2	CARNEVALI LUCIO	20/07/2010	12/07/2016	9
<b>IGIENE E MEDICINA PREVENTIVA</b>	1	ALFANO ROSSELLA	11/10/2011	31/07/2017	9.07
	2	CUTRI' BRUNO	29/10/2010	10/01/2019	5
<b>MALATTIE INFETTIVE</b>	1	VASILE SABRINA	20/07/1999	03/11/2003	9
	2	SCARDIGNO DALILA	24/07/2006	22/07/2011	8
	3	KAMAL ELDIN TAREK	16/01/2011	22/01/2019	6
<b>MEDICI SPECIALISTI PSICOTERAPIA</b>	1	MANGERUCA ANNA	27/10/2009	23/11/2014	3
<b>MEDICINA DEL LAVORO</b>	1	OTTAVIANI CARLO	26/03/1984	28/10/1998	9
	2	ARCADIPANE CONCETTA	24/07/2003	05/11/2007	8.49
	3	MARETTI ANGELICA	15/10/2003	24/10/2007	5
<b>MEDICINA DELLO SPORT</b>	1	FORTUGNO FRANCESCO	24/07/2001	28/10/2005	6.56
<b>MEDICINA INTERNA</b>	1	GIANNI MONICA	21/03/2002	15/10/2007	8
	2	DULBINSKA DAMIANA MARIA	01/06/1981	23/11/1987	3
<b>MEDICINA LEGALE</b>	1	MILANI MARIA GABRIELLA	23/02/1995	23/10/2000	33.99
	2	ROSELLI MARIA ROSA	29/10/2001	07/11/2006	21.61
	3	ROCCO ALESSANDRA	24/09/2003	01/10/2007	19.1
	4	COLOMBO GIULIANA ALVA	20/07/2004	31/05/2012	13.18
	5	BARBERO LAURA	28/07/2009	11/05/2015	10.91
	6	OTTAVIANI CARLO	26/03/1984	26/07/1994	9
	7	TASSI GIACOMO	15/03/2011	20/06/2017	9
	8	ONTI SIMONE	31/10/2012	08/08/2017	9
	9	CAPANO DANIELE	29/10/2013	11/12/2018	9
	10	AMBROSETTI FRANCESCA	17/12/2008	28/05/2015	8.55
	11	BASSO PETRA RITA	18/12/2007	30/06/2014	8
	12	BORROMEO FEDERICA EGLE EMILIA	31/10/2012	09/08/2018	8
	13	GUERRA MARTINA	26/06/2007	06/07/2016	7.71
	14	POGLIANI GRETA LINA	29/10/2003	09/11/2007	7
	15	MARINO STEFANIA	17/12/2008	20/06/2017	6
	16	AIVALIOTIS CHRISTOS	28/06/1996	08/08/2003	3
<b>MEDICINA NUCLEARE</b>	1	MARSIGLIA CHRISTIAN	12/10/2009	27/05/2015	8
<b>MICROBIOLOGIA E VIROLOGIA</b>	1	CASSANI GIANLUCA	20/07/2011	05/07/2017	9
<b>NEUROLOGIA</b>	1	MANCA EFISIO	24/03/1998	19/11/2003	22.8
	2	CHINI ELENA	30/09/2009	28/05/2015	13.52
	3	D'AMICO MARIA CHIARA	17/01/2008	14/07/2014	9.17

Branca	Ord.	Nome e Cognome	Laurea	Spec./Albo (*)	Punt.
<b>NEUROLOGIA</b>	4	PIERGUIDI LAURA	25/01/2001	31/10/2006	9.05
	5	PERRI GABRIELLA	14/10/1988	09/10/1992	9
	6	GUCCIONE SALVATORE	27/07/1989	07/12/1993	9
	7	GANDOSSINI SANDRA	22/10/2002	14/11/2007	9
	8	BIANCHI MARIA LAURA ESTER	25/07/2007	27/03/2013	9
	9	PEVERELLI LORENZO	14/10/2005	27/05/2015	8
	10	GATTELLARO GRAZIETTA	07/11/1996	09/11/2006	6
<b>NEUROPSICHIATRIA INFANTILE</b>	1	MARASCHI MARIA FRANCESCA	30/09/2010	23/06/2016	9
	2	GALATI CECILIA	22/10/2012	08/08/2018	9
	3	VIGANO' VALENTINA	13/03/2013	20/12/2018	9
	4	INGRAO CARMELA	20/07/1996	18/12/2001	8
<b>OCULISTICA</b>	1	CRISCI ERIKA	30/07/2009	09/06/2015	14.25
	2	BIANCHI LAZOTTI ROSSANA MARIA GABRIELLA	19/10/1989	15/07/1993	14.03
	3	MUSCO ROSITA MARIA CARMEN	17/10/2005	29/07/2011	13.88
	4	METRANGOLO CRISTIAN	18/01/2010	15/07/2016	11.19
	5	BASILE ANTONIO	24/04/1996	19/12/2001	9.54
	6	CAPOZZOLI MARCO	18/07/2012	08/08/2018	9
	7	MANGIALAVORI DOMENICA	25/07/2003	06/12/2007	8.58
	8	BRUNO ANNA	26/03/1998	12/11/2001	8
	9	MATTACE AMELIA	23/07/2003	11/03/2009	8
<b>ODONTOIATRIA</b>	1	IANNACCONE GIAN ALFREDO	30/07/2002	17/04/2007	23.2
	2	PERTILE ROBERTO	22/03/1990	25/09/1991	18.95
	3	BLANDA CARMELO	07/03/2007	22/02/2008	18.1
	4	RIGGI NICOLA FABIO	22/10/2010	11/01/2011	16.47
	5	PODO BRUNETTI SALVATORE	22/11/2007	12/05/2008	15.28
	6	ADRIANI PIETRO	27/07/1999	30/11/1999	12.44
	7	FERRARO CARMEN	20/11/2009	18/12/2009	11.86
	8	CASTIGLIONI GIOVANNA CRISTINA	10/07/1991	11/02/2008	9
	9	POLO VINCENZO ALFONSO GIUSEPPE	09/10/2012	22/06/1989	8
	10	RANIA SIMONE	17/10/1995	06/02/1996	8
	11	MESSANA CINZIA RITA	15/11/1996	27/01/1997	8
	12	AMBROSOLI ALESSANDRO MARIA	10/11/2006	09/01/2007	8
	13	SANTORO MARCO	21/07/2005	10/12/2005	7.76
	14	AITELLA ANTONIETTA	11/11/1994	13/03/1995	7.67

Serie Avvisi e Concorsi n. 51 - Mercoledì 18 dicembre 2019

Branca	Ord.	Nome e Cognome	Laurea	Spec./Albo (*)	Punt.	
<b>ODONTOIATRIA</b>	15	LODDO FRANCESCO	17/11/2010	24/11/2010	7	
	16	DI NICOLA FRANCESCO	03/11/1993	24/01/1994	6.43	
	17	BARBAGLIO MATTIA	16/11/2010	20/01/2011	6.07	
	18	MEASNICOV TOMMASINI VALENTINA DENISE	19/07/2010	26/01/2011	6	
	19	CICCARESE SARA	28/06/2013	23/01/2014	6	
	20	RUFFINO ANGELO	29/06/2011	12/12/2011	5.05	
	21	FAMILIARI DOMENICO	28/10/2005	30/12/2005	4.32	
	22	COLELLA ELISABETTA	13/10/2017	09/01/2018	3.98	
	23	ARNABOLDI GIULIO	08/11/2013	20/01/2014	3.75	
	24	MANCINI MARIA LAURA	26/07/2010	28/12/2010	3.24	
	25	MOLTENI MARCO	12/04/1984	05/07/1984	3.21	
	26	LANGIANO ATTILIO	30/03/2011	30/06/2011	3.05	
	27	BALESTRIERI CANDIDA FILOMENA	28/10/1993	18/02/1994	3	
	28	TORCHIA VALERIA	31/10/2008	19/01/2009	3	
	29	SORU CLELIA	10/11/2016	15/02/2017	3	
	30	D'AIUTO ALESSANDRO	26/10/2018	04/12/2018	3	
	31	LODDO EDWIGE	24/07/2018	21/12/2018	3	
	32	LILLO ANTONIO	25/03/2003	31/07/2003	2.88	
	33	SOTELO LIZBETH	15/12/2006	19/04/2007	2.25	
	34	PONCIA MORENO	21/03/1991	27/06/1991	2.11	
	35	MOLTENI MASSIMO	25/07/1985	24/02/1986	2	
	36	FACCINI BRUNO GUGLIELMO UGO	21/02/1991	18/12/2009	2	
	37	VIZZARI DOMENICO ANDREA	05/11/2007	20/02/2008	0.84	
	38	GALLI WALTER	05/11/1992	21/12/1992	0	
	39	MAVIGLIA DOMENICO	27/10/2005	01/02/2006	0	
	40	OREFICE CESARE	25/06/2013	25/11/2013	0	
	41	BAGLIONI GAETANO	15/07/2014	12/01/2015	0	
	42	MANCINI COSIMO	25/10/2016	12/12/2016	0	
	43	FERRAZZANO ANTONIO	26/07/2016	25/01/2017	0	
	44	SASSI VIVIAN	26/07/2017	30/07/2018	0	
	<b>ONCOLOGIA</b>	1	MARTINELLI BARBARA	29/09/1999	30/10/2003	9
	<b>ORTOPEDIA</b>	1	FILONI ALESSANDRA	30/09/1999	16/11/2004	14.78
		2	VIOTTO ANNA MARIA	26/03/1992	23/10/1997	8
		3	STICOZZI MATTEO	25/10/2011	05/07/2017	8
		4	RIZZO CATERINA	30/07/2008	29/04/2015	7

Branca	Ord.	Nome e Cognome	Laurea	Spec./Albo (*)	Punt.
<b>ORTOPEDIA</b>	5	BARBIERI SARA	23/07/1999	28/10/2004	6
	6	LETARI NARDO	06/12/1981	10/07/1987	5
<b>OSTETRICIA E GINECOLOGIA</b>	1	TIRABASSO SALVATORE	25/03/1999	29/10/2004	10.66
	2	VITTURINI ANTONELLA	24/10/1996	09/11/2000	9.97
	3	SIMONETTA MARGHERITA	24/07/2008	26/01/2018	9.03
	4	DEL BONO KATIA	11/04/1988	07/11/1992	9
	5	CASALENA TIZIANA	26/10/1990	07/07/1994	9
	6	MANUZIO DANIELA	11/07/1991	03/10/1996	9
	7	CACCIAPUOTI LUCIA	24/07/2007	29/01/2015	9
	8	KHALIL TAHSEEN	12/04/2002	06/12/2007	6.03
<b>OTORINOLARINGOIATRIA</b>	1	RANDAZZO GLORIA	28/03/2007	24/04/2012	16.47
	2	DI CARLO STEFANIA	22/04/1997	18/10/2002	15.77
	3	VELARDITA CARMELITA	21/07/2010	12/07/2016	13.65
	4	INTIERI ELISABETTA	10/10/2000	19/10/2004	9.51
	5	CASTRO VERONICA	20/10/2011	21/07/2017	9.51
	6	D'ANDREA GABRIELLA	23/10/1996	08/10/2002	9.12
	7	BONURA GIOVANNA	28/07/2010	09/07/2016	9.01
	8	RUSSO ARIANNA AMBRA DESIRE'	24/10/2008	10/07/2015	8
<b>PEDIATRIA</b>	1	VERONELLI ELISABETTA	29/10/2002	04/10/2007	9
	2	CAFARELLI LAURA	23/10/2003	02/11/2009	9
	3	FEDELI SARA FEDERICA	17/10/2003	10/07/2017	9
<b>PNEUMOLOGIA</b>	1	SPINA DORIANA	23/10/2000	29/10/2004	9.05
	2	AMOROSO ALESSANDRA	21/07/2004	03/11/2008	9
	3	GIULIANO LAURA	29/03/2006	29/07/2011	9
	4	POZZI PAOLO	19/09/2006	01/08/2011	8
<b>PSICHIATRIA</b>	1	POLITO MARIA ANGELA	07/04/1987	18/03/2008	8
	2	GATTUSO CATERINA	24/10/2012	28/08/2017	8
	3	COLOMBO MARGHERITA	14/03/2005	01/08/2011	6
<b>RADIOLOGIA</b>	1	FAMA' LUIGI	31/10/1991	07/11/2000	3
<b>REUMATOLOGIA</b>	1	ADINOLFI ANTONELLA	23/06/2011	11/07/2017	9
	2	VERDUCI ELISA	27/10/2010	12/07/2016	8
	3	BELLINTANI CLAUDIO	22/03/1985	06/07/1989	6
	4	DI ROCCO CALCEDONIO	17/12/1981	30/11/1990	3
<b>UROLOGIA</b>	1	ABED EL RAHMAN DAVIDE	24/07/2007	15/04/2013	9
	2	MARANGI FRANCESCO	26/03/2008	30/06/2014	9

Branca	Ord.	Nome e Cognome	Laurea	Spec./Albo (*)	Punt.
<b>UROLOGIA</b>	3	CHIARULLI ELISABETTA FRANCESCA	31/03/2010	16/06/2016	8.2

**COMITATO ZONALE DI LODI E MELEGNANO**  
**c/o ASST di Lodi**  
**Piazza Ospedale, n. 10 - 26900 Lodi**  
**Medici Specialisti Ambulatoriali**  
**Pubblicata all'Albo della ASST di Lodi - Anno: 2020**

Branca	Ord.	Nome e Cognome	Laurea	Spec./Albo (*)	Punt.
<b>ALLERGOLOGIA</b>	1	LODIGIANI LORELLA	25/07/1986	06/07/1990	9
	2	MEZZACAPPA SIMONA	20/07/2011	23/06/2017	9
	3	PREZIOSI DONATELLA	24/03/2006	27/10/2009	8
	4	CATALDO GIUSEPPE	24/09/2013	30/01/2019	8
	5	RICCOBONO FRANCESCA	30/10/2001	28/11/2006	7.32
<b>ANESTESIOLOGIA E RIANIMAZIONE</b>	1	GIULIANI GIOVANNI	26/03/2009	26/05/2015	7
<b>CARDIOLOGIA</b>	1	DONATO LUCIAMARIA	20/07/2005	18/11/2009	11.58
	2	QUORSO PATRIZIA	10/07/1987	09/07/1991	9
	3	SALA SERGIO	16/10/1990	14/07/1994	9
	4	CONTI GIULIA	17/03/2006	03/04/2012	9
	5	ORNAGO OMBRETTA	29/07/2008	18/05/2015	9
	6	DEBENEDETTI CHIARA	22/07/2008	11/04/2016	9
	7	GARLASCHÈ ANNA	29/07/2009	25/05/2018	9
	8	TOTARO PAOLO	26/02/1990	22/07/1994	8
	9	CORCIU ANCA IRINA	22/09/2004	10/06/2015	8
<b>CHIRURGIA GENERALE</b>	1	ZAPPULLA FRANCESCA SALVATRICE	19/12/1984	22/11/2003	8
<b>CHIRURGIA VASCOLARE</b>	1	BASSI LUCA ETTORE	08/03/1993	10/11/1999	9
	2	BORSETTO MARGHERITA	08/11/1988	07/11/1996	8
	3	MADDINELLI LOREDANA	15/03/1982	08/11/1988	3
<b>CURE PALLIATIVE</b>	1	CALABRESE ANTONIO PAOLO	23/07/1998	18/11/2004	6
<b>DERMATOLOGIA</b>	1	SURIANO FLAVIA	28/03/2007	26/04/2012	18.35
	2	LUVARA' MARIA CRISTINA	20/10/1988	26/10/1992	12.29
	3	SIMONETTI GIOVANNI	14/10/1997	06/11/2003	9.05
	4	TOGNETTI ELENA	14/03/2007	28/03/2012	8.21
	5	SANNA FEDERICA	22/10/2003	05/11/2007	8.05
	6	FIORANI ROBERTA	20/10/2005	10/11/2009	8
	7	RIVETTI NICOLO'	27/09/2011	28/06/2017	8



Branca	Ord.	Nome e Cognome	Laurea	Spec./Albo (*)	Punt.
<b>DERMATOLOGIA</b>	8	ARANCIO LUISA MARIA HALINA	21/10/2002	07/11/2007	7
	9	CESTONE ENZA	22/07/2005	23/10/2009	7
	10	ACCARIA FRANCESCO	21/11/1980	10/11/1983	6.22
<b>DIABETOLOGIA</b>	1	TRAPUZZANO AZZURRA	15/10/2004	22/07/2010	15.88
	2	MALCHIODI ELENA	23/10/2008	01/09/2015	13.69
	3	DE FELICE GIUSEPPINA	29/09/1998	11/04/2006	11.46
	4	D'ANGELO FRANCESCO	01/04/1985	15/11/1993	11
	5	PASSERI ELENA	22/07/2008	04/07/2014	10.2
	6	CRISTIANO ALESSANDRA	17/10/2012	31/08/2017	9.87
	7	SQUICCIMARRO GIOVANNA MARIA	11/03/2008	01/06/2016	9
	8	CIMINO ELENA	20/10/2010	14/07/2016	8
<b>ENDOCRINOLOGIA</b>	1	TRAPUZZANO AZZURRA	15/10/2004	22/07/2010	12.94
	2	CAMPI IRENE	16/10/2003	02/11/2009	10.62
	3	CRISTIANO ALESSANDRA	17/10/2012	31/08/2017	9.83
	4	DE FELICE GIUSEPPINA	29/09/1998	11/04/2006	9.08
	5	PASSERI ELENA	22/07/2008	04/07/2014	9
	6	MALCHIODI ELENA	23/10/2008	01/09/2015	9
	7	DI BARI FLAVIA	21/10/2010	06/07/2016	9
	8	MARASCO MARIA FRANCESCA	25/10/1990	18/12/1996	8
	9	PEDERCINI SILVIA PAOLA	19/10/2000	03/11/2005	8
	10	SORRENTINO ANNA RITA	24/07/2003	30/10/2008	7
<b>FISIOCHINESITERAPIA</b>	1	PUSINERI MONICA	24/07/2012	12/07/2017	13.3
	2	BARONE GIUSEPPE	18/10/2012	28/07/2017	8.91
	3	FERRARI SABRINA	19/12/2002	30/10/2007	8
	4	MANZONI FEDERICA	25/09/2006	14/07/2011	8
	5	MESSINA SARA	23/07/1999	19/06/2014	8
	6	BATTISTA ALESSANDRA	20/10/2010	06/07/2017	8
	7	SOMMELLA ANITA	10/10/2012	27/07/2018	8
	8	SALERNO MARIARITA	14/10/2002	31/10/2006	7.2
	9	GRIMOLDI LUDOVICO	21/07/2011	11/07/2016	7.02
	10	BIGNANI ANTONELLA	17/03/1989	24/06/1992	5
<b>GERIATRIA</b>	1	FORMOSA VALERIA	29/09/2008	08/07/2014	12.08
	2	SAGNELLI ELIO	22/01/1997	22/04/2002	9
	3	ASSOLARI LARA	28/10/2011	16/10/2017	9
<b>MALATTIE INFETTIVE</b>	1	ANCONA GIUSEPPE	20/10/2009	27/05/2015	9

Branca	Ord.	Nome e Cognome	Laurea	Spec./Albo (*)	Punt.
<b>MEDICINA DEL LAVORO</b>	1	PAVESI ARIANNA	17/02/2006	13/11/2009	12.37
	2	SANZULLO ANTONELLA	23/11/1998	29/10/2003	9
	3	ARCADIPANE CONCETTA	24/07/2003	05/11/2007	8.49
	4	BARACCO ALESSANDRO	09/03/1987	26/11/1991	8
	5	DIPIERRO MARIA	29/10/2004	30/06/2009	8
	6	PIZZUTO CRISTINA	17/02/2006	20/03/2012	8
	7	SALVATORE MERCURIO	22/03/2012	14/07/2017	5
<b>MEDICINA DELLO SPORT</b>	1	CAPPUCCIO FRANCESCO	19/12/1985	09/10/1990	50.57
	2	PASSONI ELISABETTA ANGELA	30/03/2000	09/11/2004	9
<b>MEDICINA INTERNA</b>	1	CALABRESE ANTONIO PAOLO	23/07/1998	18/11/2004	6
<b>MEDICINA LEGALE</b>	1	PENTIVOLPE SALVATORE	21/07/2000	28/10/2004	16.12
	2	MEARDI ROSA EUGENIA	23/03/2007	20/03/2012	11.35
	3	TASSI GIACOMO	15/03/2011	20/06/2017	9
	4	SCIDA MASSIMILIANO SALVATORE	28/07/2009	29/06/2016	8.93
	5	AMI ALESSIA	19/03/1996	17/12/2001	8.31
	6	OSSOLI ANDREA	23/10/2009	26/05/2015	8
	7	BORROMEO FEDERICA EGLE EMILIA	31/10/2012	09/08/2018	8
<b>NEFROLOGIA</b>	1	ALATI GIOVANNI	15/07/1987	20/01/1993	7
<b>NEUROLOGIA</b>	1	D'AMICO MARIA CHIARA	17/01/2008	14/07/2014	9.17
	2	CANDELORO ELISA	21/07/1994	16/10/1998	9.02
	3	PICCOLO LAURA	28/07/2009	11/05/2015	9
	4	ROMEO MARZIA ANITA LUCIA	30/09/2009	26/05/2015	9
	5	VINCIGUERRA LUISA	19/07/2010	12/07/2016	9
	6	MAURO ANNA MARIA VITTORIA	15/10/1991	08/11/1996	8
	7	PANZERI MARTA CLEMENTINA	20/10/2004	04/11/2009	8
	8	SOULAEVA EKATERINA	18/03/2004	12/11/2008	7.08
<b>NEUROPSICHIATRIA INFANTILE</b>	1	PARISI ELEONORA	22/07/2008	03/03/2015	9
	2	CERULLO SONIA	20/10/2011	12/09/2018	9
<b>OCULISTICA</b>	1	BIANCHI LAZOTTI ROSSANA MARIA GABRIELLA	19/10/1989	15/07/1993	14.03
	2	SANGIOVANNI ANNA	26/09/2011	03/07/2017	11
	3	DELL'AIRA BENEDETTA	21/07/1999	19/12/2003	10.76
	4	FERRARO MARIA CONCETTA	25/07/2011	30/06/2017	9.96
	5	PAVESE DANIELA	19/07/2011	11/07/2017	9
<b>ODONTOIATRIA</b>	1	IANNACCONE GIAN ALFREDO	30/11/2002	17/04/2007	23.13

Branca	Ord.	Nome e Cognome	Laurea	Spec./Albo (*)	Punt.
<b>ODONTOIATRIA</b>	2	PERTILE ROBERTO	22/03/1990	25/09/1991	18.95
	3	BLANDA CARMELO	07/03/2007	22/02/2008	18.06
	4	PODO BRUNETTI SALVATORE	22/11/2007	12/05/2008	15.28
	5	VALLASCIANI STEFANO	21/07/1988	18/04/1989	15.19
	6	ANDRIUZZI PASQUALE	08/11/1991	29/01/1992	13.42
	7	IIRITI SERENA	13/07/1999	07/10/2002	12.81
	8	FERRARO CARMEN	20/11/2009	18/12/2009	11.86
	9	ADRIANI PIETRO	27/07/1999	30/11/1999	11.53
	10	MACRI' LUDOVICA ANTONELLA	31/10/2002	28/01/2003	10.7
	11	PANDOLFI PAOLO	15/10/1996	16/01/1997	10.34
	12	VENTURINI DEBORA	12/04/2006	27/07/2006	9.98
	13	LENA ALESSANDRO	16/10/1998	01/01/1999	9.32
	14	MOCCHI MAURA	08/11/2007	01/07/2008	9.24
	15	FINO FABRIZIA	25/10/2010	24/01/2011	8.05
	16	GENTILE ENRICA	09/10/2012	19/12/2012	8
	17	AITELLA ANTONIETTA	11/11/1994	13/03/1995	7.84
	18	CICCARESE SARA	28/06/2013	23/01/2014	6
	19	ARIANO GUIDO	05/11/2003	01/01/2004	5.19
	20	FAMILIARI DOMENICO	28/10/2005	30/12/2005	4.32
	21	COLELLA ELISABETTA	13/10/2017	09/01/2018	3.98
	22	FUGAZZOLA PAOLO	11/11/1998	25/01/1999	3.51
	23	TRIPODI DOMENICO CARMELO MICHELE	23/09/1988	01/03/1989	3.11
	24	BALESTRIERI CANDIDA FILOMENA	28/10/1993	18/02/1994	3
	25	TESSERA PAOLA	20/07/2016	26/01/2017	3
	26	FORTUGNO FORTUNATO	23/10/1987	27/04/1995	2.09
	27	LOMBRONI DINO MARIA	09/08/2016	26/01/2017	0.53
	28	LOMBRONI LIDIA GIUSEPPINA	19/07/2016	26/01/2017	0.28
	29	BAGLIONI GAETANO	15/07/2014	12/01/2015	0
	30	REY LAURA PAOLA	11/05/1999	15/09/2015	0
	31	LOMBRONI BIAGIO FABIO	09/08/2016	26/01/2017	0
	32	ALORABI SALAH ABOUKHALIL ALSAID	30/05/1986	23/02/2017	0
	<b>ONCOLOGIA</b>	1	BLAGO MARIA ROSARIA	17/10/1991	17/10/1995
<b>ORTOPEDIA</b>	1	BALBINO CRISTIANA	20/10/1994	09/11/2000	13.92
	2	TODESCA ANDREA	22/07/1993	21/10/1999	9
	3	BALLERINI GABRIELLA	09/03/1998	29/11/2006	8.38

Branca	Ord.	Nome e Cognome	Laurea	Spec./Albo (*)	Punt.
<b>ORTOPEDIA</b>	4	FERRANTE CRISTIANO	25/10/2011	19/06/2017	8
<b>OSTETRICIA E GINECOLOGIA</b>	1	TREZZA FEDERICA	21/07/2009	28/06/2017	10.87
	2	VITTURINI ANTONELLA	24/10/1996	09/11/2000	9.97
	3	POLITANO MARUSSIA	24/10/2003	11/11/2009	8
	4	AUGELLO MARIA LIBERA	30/10/2009	13/10/2015	8
<b>OTORINOLARINGOIATRIA</b>	1	DI CARLO STEFANIA	22/04/1997	18/10/2002	15.76
	2	INTIERI ELISABETTA	10/10/2000	19/10/2004	9.51
	3	D'ANDREA GABRIELLA	23/10/1996	08/10/2002	9.12
	4	SINOPOLI ILENIA	22/03/2006	17/11/2009	8
	5	DI IORIO DOROTEA	09/11/1987	04/07/1990	5
<b>PEDIATRIA</b>	1	MACCHI MARTA TERESA MARIA	05/10/1993	09/11/1999	11.56
	2	PIZZA ROSA	23/07/2008	13/05/2015	9
	3	BATTAGLIESE ANTONELLA	07/10/2004	22/01/2010	8
	4	NIKOONEJAD HASSAN	23/06/1989	17/05/1994	3
<b>PNEUMOLOGIA</b>	1	FICHERA ELEONORA ASSUNTA	20/10/1989	07/07/1993	8
<b>PSICHIATRIA</b>	1	MAGLIOCCO FABIO	25/05/2014	07/12/2018	8
<b>RADIOLOGIA</b>	1	MOSCA MANUELA	15/04/1986	19/11/2009	6
<b>REUMATOLOGIA</b>	1	SCHIOPPO TOMMASO	23/03/2011	11/07/2017	9
<b>SCIENZA DELLA ALIMENTAZIONE E DIETOLOGIA</b>	1	PICECI ELISABETTA	14/10/1991	19/07/2000	9
<b>UROLOGIA</b>	1	ABED EL RAHMAN DAVIDE	24/02/2007	15/01/2013	9
	2	CHIARULLI ELISABETTA FRANCESCA	31/03/2010	16/06/2016	8.21
	3	RUGGIERI MAURIZIO	17/10/1986	30/10/1991	8
	4	FESTA SILVIO GIACOMO	29/09/1998	11/09/2003	8

**COMITATO ZONALE DI MANTOVA E CREMONA**  
**c/o ASST di Mantova**  
**S.da Lago Paolo, n. 10 - 46100 Mantova**  
**Medici Specialisti Ambulatoriali**  
**Pubblicata all'Albo della ASST di Mantova - Anno: 2020**

Branca	Ord.	Nome e Cognome	Laurea	Spec./Albo (*)	Punt.
<b>ALLERGOLOGIA</b>	1	BARRESI LORENZO	03/04/1990	29/10/1999	10.35
	2	RONCALLO CHIARA	20/10/1999	28/10/2003	10.3
	3	MEZZACAPPA SIMONA	20/07/2011	23/06/2017	9
	4	VIGNOLI ALICE	30/07/2004	18/03/2013	8.46

Branca	Ord.	Nome e Cognome	Laurea	Spec./Albo (*)	Punt.
<b>ALLERGOLOGIA</b>	5	BONI ELISA	25/10/2006	01/07/2014	8.36
	6	SCIBOLA ELISABETTA	16/10/1997	12/11/2003	8
	7	MARCARELLI ANNA ROSARIA	30/07/2004	28/11/2008	7
	8	MINETTI STEFANO	21/03/2008	25/05/2015	6
<b>AUDIOLOGIA E FONIATRIA</b>	1	CORDIOLI ALESSANDRA	18/03/2004	12/07/2012	6.7
	2	STAFFA CLAUDIO	17/03/1989	07/03/1997	5
<b>CARDIOLOGIA</b>	1	TETI CARMELA	22/01/1987	28/10/1991	14.53
	2	EMANUELLI ALBERTO	28/09/2010	21/06/2016	14.38
	3	DE CRISTAN BARBARA	15/10/2002	30/10/2006	9
	4	DUGO CLEMENTINA	19/07/2010	12/07/2016	9
	5	NARDELLA ANTONIO	25/07/2013	06/12/2018	9
	6	ROVAI ILARIA	25/09/2012	08/08/2018	8.74
	7	BIGLIARDI MAURO	22/10/2001	04/11/2008	8
	8	LONGHI SUSY	13/10/2006	02/04/2012	8
	9	BUTTARELLI MONNIA	05/03/2007	05/06/2012	8
<b>CHIRURGIA GENERALE</b>	1	CUCCI MARCELLO	11/11/1991	20/11/1996	8
	2	BARDASCINO LUIGI	05/10/1994	04/04/2002	8
	3	ZAPPULLA FRANCESCA SALVATRICE	19/12/1984	22/11/2003	8
	4	POLIZZI MARIA LAURA	30/10/2007	23/03/2015	8
	5	BENATTI VALERIA	12/07/2000	07/11/2007	6.04
<b>CHIRURGIA MAXILLO-FACCIALE</b>	1	DI BLASIO CHIARA	20/07/2009	09/06/2017	6
	2	DE SANTIS BRUNO	25/03/1993	18/10/2000	3
<b>CHIRURGIA VASCOLARE</b>	1	PICCOLO NUNZIO GIOVANNI LUIGI	11/10/1991	13/11/1998	8
	2	ARIENZO ANDREA	29/07/1985	14/10/2005	7
<b>DERMATOLOGIA</b>	1	LUVARA' MARIA CRISTINA	20/10/1988	26/10/1992	12.29
	2	SURIANO FLAVIA	28/03/2007	26/04/2012	11.53
	3	ZANCA ARIANNA	21/03/2012	18/07/2018	9.48
	4	VIRGA CLAUDIA	25/03/2014	19/12/2018	9
	5	PAVONI LAURA	13/10/2010	20/06/2016	8.87
	6	TOGNETTI ELENA	11/03/2007	28/03/2012	8.21
	7	SANNA FEDERICA	22/10/2003	05/11/2007	8.05
	8	RIVETTI NICOLO'	27/09/2011	28/06/2017	8
	9	ARANCIO LUISA MARIA HALINA	21/10/2002	07/11/2007	7
	10	ANTONINETTI MICHELA	23/09/2005	23/10/2009	7
	11	ZAMBITO SPADARO FABIO	21/01/2010	03/07/2017	6.04

Branca	Ord.	Nome e Cognome	Laurea	Spec./Albo (*)	Punt.
<b>DIABETOLOGIA</b>	1	MALCHIODI ELENA	23/10/2008	01/09/2015	13.69
	2	PASTORE IDA	25/10/2011	14/07/2017	11.45
	3	GIACCHETTO EMANUELA	29/10/2009	02/02/2016	11.25
	4	CRISTIANO ALESSANDRA	17/10/2012	31/08/2017	9.87
	5	FABIANO ROSSELLA	24/10/2007	29/09/2014	9.1
	6	BIZZARRO ELIO	22/07/1999	26/10/2006	9
	7	SQUICCIMARRO GIOVANNA MARIA	11/03/2008	01/06/2016	9
	8	TINARI CAMILLA	18/10/2012	07/09/2018	9
	9	CIMINO ELENA	20/10/2010	14/07/2016	8
<b>EMATOLOGIA</b>	1	FAGLIONI LAURA	06/10/2009	21/05/2015	9
	2	GAJARDONI ROBERTA	19/10/2001	28/11/2005	8
<b>ENDOCRINOLOGIA</b>	1	PASTORE IDA	25/10/2011	14/07/2017	11.45
	2	BIZZARRO ELIO	22/07/1999	26/10/2006	11.04
	3	CRISTIANO ALESSANDRA	17/10/2012	31/08/2017	9.83
	4	FABIANO ROSSELLA	24/10/2007	29/09/2014	9.15
	5	MALCHIODI ELENA	23/10/2008	01/09/2015	9
	6	BARRASSO MARILUCE	10/03/2011	31/07/2018	9
	7	TINARI CAMILLA	18/10/2012	07/09/2018	9
	8	BOSI MAURA	19/03/1987	01/01/1991	8
<b>FISIOCHINESITERAPIA</b>	1	LAURO ALESSANDRO	20/07/2012	26/07/2017	10.99
	2	BARONE GIUSEPPE	18/10/2012	28/07/2017	10.91
	3	FERRARI SABRINA	19/12/2002	30/10/2007	8
	4	DAMBRUOSO FRANCESCA	01/10/2008	08/07/2014	8
	5	POIDOMANI STEFANO	14/10/2010	19/06/2017	8
	6	PONTILLO ANGELO	11/10/2012	10/08/2018	8
	7	SALERNO MARIARITA	14/10/2002	31/10/2006	7.2
	8	GRIMOLDI LUDOVICO	21/07/2011	11/07/2016	7.02
	9	IENO VINCENZINA	25/10/2007	07/08/2014	7
<b>GASTROENTEROLOGIA</b>	1	BENCIVENNI SOFIA	26/03/1996	14/11/2000	9
<b>GENETICA MEDICA</b>	1	MAZZOLA SILVIA	19/03/2004	14/12/2007	10.23
<b>GERIATRIA</b>	1	FORMOSA VALERIA	29/09/2008	08/07/2014	12.08
<b>IGIENE E MEDICINA PREVENTIVA</b>	1	CASCONE MARIA TERESA	18/12/2006	19/03/2012	11.8
<b>MALATTIE INFETTIVE</b>	1	KAMAL ELDIN TAREK	16/01/2011	22/01/2019	6
<b>MEDICI SPECIALISTI PSICOTERAPIA</b>	1	DJACZENKO JAN	27/05/1990	17/07/2005	9
<b>MEDICINA DEL LAVORO</b>	1	BARACCO ALESSANDRO	09/03/1987	26/11/1991	8

Branca	Ord.	Nome e Cognome	Laurea	Spec./Albo (*)	Punt.
<b>MEDICINA DEL LAVORO</b>	2	COLOMBI RAFFAELLA	27/03/2003	24/10/2007	8
	3	CALABRESE ITALO	27/10/2011	08/08/2018	8
	4	GIOFFREDI ANDREA	20/07/2012	15/01/2019	6
	5	SALVATORE MERCURIO	22/03/2012	14/07/2017	5
<b>MEDICINA DELLO SPORT</b>	1	NABIUZZI MASSIMO	21/03/1986	17/07/1989	13.5
	2	PEDRONI SERENA	22/10/1999	30/11/2005	7
	3	MASIERO MARINA	15/10/2002	07/12/2006	6.8
	4	NEVIANI CATERINA	20/07/2011	19/12/2017	6
<b>MEDICINA INTERNA</b>	1	MANCINI STEFANO	18/10/2004	12/07/2012	9.72
<b>MEDICINA LEGALE</b>	1	DEL BALZO GIOVANNA	10/10/2007	11/04/2012	27.75
	2	PENTIVOLPE SALVATORE	21/07/2000	28/10/2004	16.12
	3	FRANCESCHINI ELISA	18/03/2002	25/10/2006	10.83
	4	TASSI GIACOMO	15/03/2011	26/06/2017	9
	5	NUVOLETTA CARMINE	28/07/1998	28/06/2004	8.57
	6	AMI ALESSIA	19/03/1996	17/12/2001	8
	7	BORROMEO FEDERICA EGLE EMILIA	31/10/2012	09/08/2018	8
<b>MEDICINA TRASFUSIONALE</b>	1	FAGLIONI LAURA	06/10/2009	21/05/2015	8
<b>NEUROLOGIA</b>	1	MAGHERINI ANNA	28/07/2000	04/11/2005	9.19
	2	GUCCIONE SALVATORE	27/07/1989	07/12/1993	9
	3	GIROLAMI FRANCESCA	30/04/2003	10/11/2008	9
	4	OLIVATO SILVIA	23/07/2007	28/03/2013	8.6
	5	TIPLE DORINA	25/06/1997	06/07/2010	6.33
<b>NEUROPSICHIATRIA INFANTILE</b>	1	INGRAO CARMELA	20/07/1996	18/12/2001	8
	2	MANZOTTI SUMIRE	21/10/2005	31/12/2010	3
<b>OCULISTICA</b>	1	ANGORA CARMINE	25/10/2005	18/07/2011	29.03
	2	BONGIORNO ROSARIA	17/10/2005	22/03/2012	24.39
	3	VINCENZI NICOLA	13/07/1988	30/06/1992	24.32
	4	TRABUCCO PAOLO	27/03/2008	21/05/2015	14.89
	5	SANGIOVANNI ANNA	26/09/2011	03/07/2017	11
	6	FERRARO MARIA CONCETTA	25/07/2011	30/06/2017	9.96
	7	WOLANSKA EWELINA	30/06/2008	30/06/2014	9
	8	MANGIALAVORI DOMENICA	25/07/2003	06/12/2007	8.59
	9	GOZZI FABRIZIO	23/10/2013	19/12/2018	8
<b>ODONTOIATRIA</b>	1	VERSACI FRANCESCO	12/07/1982	22/12/1988	30.46
	2	QUARTARONE GIUSEPPE	29/04/2004	15/06/2004	26.53

Branca	Ord.	Nome e Cognome	Laurea	Spec./Albo (*)	Punt.	
<b>ODONTOIATRIA</b>	3	IANNACCONE GIAN ALFREDO	30/07/2002	17/04/2007	23.19	
	4	DE BIASE RAFFAELE	16/07/1997	08/10/1998	22.11	
	5	RIGGI NICOLA FABIO	22/10/2010	11/01/2011	16.47	
	6	PODO BRUNETTI SALVATORE	22/11/2007	12/05/2008	15.28	
	7	VALLASCIANI STEFANO	21/07/1988	18/04/1989	15.16	
	8	FERRARO CARMEN	20/11/2009	18/12/2009	11.86	
	9	ADRIANI PIETRO	27/07/1999	30/11/1999	11.42	
	10	BINDI MARINO	07/11/2007	16/12/2007	10.52	
	11	CHILOVI PATRIZIA	21/06/1985	24/03/1986	10.37	
	12	VENTURINI DEBORA	12/04/2006	27/07/2006	9.97	
	13	MAURO GIOVANNI	04/11/1985	05/01/1986	9	
	14	MESSANA CINZIA RITA	15/11/1996	27/01/1997	8	
	15	GENTILE ENRICA	09/10/2012	19/12/2012	8	
	16	CARLINO MASSIMO ARTURO	15/10/1987	16/01/1991	6.93	
	17	CICCARESE SARA	28/06/2013	23/01/2014	6	
	18	GALLES PAOLO	19/10/2009	20/10/2009	5.81	
	19	CURTI LUIGI	04/11/1992	21/01/1993	5.12	
	20	FAMILIARI DOMENICO	28/10/2005	30/12/2005	4.32	
	21	RUSSO MIRELLA	31/07/2015	29/01/2016	3.01	
	22	CARIDI GIUSEPPE	13/11/1989	30/01/1990	3	
	23	SCHEPIS FILIPPO	26/10/2001	03/12/2009	3	
	24	DE BENEDETTO LUCA	23/10/2015	11/01/2016	3	
	25	SORU CLELIA	10/11/2016	15/02/2017	3	
	26	BENETTI MARIA CHIARA	21/07/2017	18/12/2017	3	
	27	CARAMASCHI ELENA	11/04/2011	21/07/2011	2.06	
	28	GATTULLO NUNZIA	30/03/2016	20/06/2016	2	
	29	MONTRESOR LUCA	21/07/2016	20/12/2016	2	
	30	FIorentini ANNA GIUSEPPINA	23/07/1987	23/07/1987	0	
	31	MAVIGLIA DOMENICO	27/10/2005	01/02/2006	0	
	32	MANCINI COSIMO	25/10/2016	12/12/2016	0	
	33	FERRAZZANO ANTONIO	28/07/2016	25/01/2017	0	
	34	ALORABI SALAH ABOUKHALIL ALSAID	30/05/1986	23/02/2017	0	
	<b>ORTOPEDIA</b>	1	NOBIS MARCO	19/07/1985	04/10/1990	10.07
		2	STICOZZI MATTEO	25/10/2011	05/07/2017	8
3		RIZZO CATERINA	30/07/2008	29/04/2015	7	



Branca	Ord.	Nome e Cognome	Laurea	Spec./Albo (*)	Punt.
<b>OSTETRICIA E GINECOLOGIA</b>	1	GASTALDI MARIO	09/11/1990	14/07/1994	9.86
	2	VITTURINI ANTONELLA	24/10/1996	09/11/2000	9.74
	3	OZZI MILENA	21/10/2010	17/10/2017	9.11
	4	SIMONETTA MARGHERITA	24/07/2008	26/01/2018	9.03
	5	BIZZARRO ELIO	22/07/1999	20/03/2013	9.02
	6	MANUZIO DANIELA	11/07/1991	03/10/1996	9
	7	BELLINI GAIA	25/10/2000	14/10/2005	8
	8	GAVIOLI ALBERTA	06/11/1984	17/07/1989	5
<b>OTORINOLARINGOIATRIA</b>	1	RANDAZZO GLORIA	28/03/2007	24/04/2012	16.41
	2	DI CARLO STEFANIA	22/04/1997	18/10/2002	15.72
	3	BONURA GIOVANNA	28/07/2010	09/07/2016	9.01
	4	BORGHI GIULIO	20/12/2002	05/11/2007	8.15
	5	SCARSINI RENATO	23/03/1995	16/10/2001	8
	6	D'ALEO SONIA	26/07/2011	21/07/2017	8
	7	DOMANICO ROSSANA	10/03/2008	10/09/2014	5.44
	8	DI IORIO DOROTEA	09/11/1987	04/07/1990	5
	9	STAFFA CLAUDIO	17/03/1989	16/07/1992	4.4
<b>PEDIATRIA</b>	1	BATTAGLIESE ANTONELLA	07/10/2004	22/01/2010	8
<b>PNEUMOLOGIA</b>	1	MARCATILI PAOLO	03/11/1993	29/10/1998	9.76
<b>REUMATOLOGIA</b>	1	BAZZANI CHIARA	15/03/2005	15/03/2010	15.06
	2	FURINI FEDERICA	28/10/2009	18/05/2015	9.85
	3	FRIGATO MARILENA	19/10/1999	05/11/2003	9
	4	CAIMMI CRISTIAN	14/10/2010	13/07/2010	9
	5	TARABORELLI MARA	21/03/2008	11/02/2015	9
	6	LAZZARONI MARIA GRAZIA	12/10/2012	18/07/2018	9
	7	RAVAGNANI VIVIANA	25/10/2004	09/11/2009	8
	8	FREDI MICAELA	20/07/2009	20/05/2015	8
	9	NALLI CECILIA	20/07/2009	20/05/2015	8
	10	DAL FORNO ILARIA	12/10/2009	27/08/2015	8
	11	REGGIA ROSSELLA	20/10/2010	16/06/2016	8
	12	DALL'ARA FRANCESCA	20/10/2011	03/05/2018	8
	13	CROTTI CHIARA	14/03/2012	19/09/2018	8
<b>UROLOGIA</b>	1	FRIGO MARTA	19/10/1999	11/10/2004	5

**COMITATO ZONALE DI BERGAMO**  
**c/o ASST Papa Giovanni XXIII**  
**P.zza OMS, n. 1 - 24127 Bergamo**  
**Medici Specialisti Ambulatoriali**  
**Pubblicata all'Albo della ASST Papa Giovanni XXIII - Anno: 2020**

Branca	Ord.	Nome e Cognome	Laurea	Spec./Albo (*)	Punt.
<b>ALLERGOLOGIA</b>	1	D'AURIA FRANCESCA	20/07/2001	09/11/2005	9
	2	PREZIOSI DONATELLA	24/03/2006	27/10/2009	8
	3	CATALDO GIUSEPPE	24/09/2013	30/01/2019	8
<b>ANESTESIOLOGIA E RIANIMAZIONE</b>	1	PAVONE GIUSEPPINA ALESSIA	27/10/2003	27/10/2007	6
<b>CARDIOLOGIA</b>	1	MANFREDI MARGHERITA	09/07/1985	05/07/1989	9
	2	DE GREGORIO PAOLA	27/06/2002	28/11/2006	9
	3	FRATTINI SILVIA	18/10/2005	03/03/2010	9
	4	ELEFANTE GUGLIELMO	20/02/2006	29/07/2011	9
	5	ORNAGO OMBRETTA	29/07/2008	08/05/2015	9
	6	ORLANDO DARIO	26/03/2009	04/06/2015	9
	7	MAZZOLENI FABIO	23/07/1996	06/11/2001	8
<b>CHIRURGIA GENERALE</b>	1	DE SENA GABRIELE	10/10/2008	19/05/2016	9.64
	2	ZAPPULLA FRANCESCA SALVATRICE	19/12/1984	22/11/2003	8
	3	PERICOLO TOMMASINA	20/10/1994	10/03/1998	5
<b>CHIRURGIA VASCOLARE</b>	1	TERZI MARIANTHI	26/07/2002	29/10/2007	8.4
	2	PICCOLO NUNZIO GIOVANNI LUIGI	11/10/1991	13/11/1998	8
	3	BERETTA ALESSANDRA	20/03/1997	20/10/2003	8
	4	SPINA IRENE	19/12/2005	16/07/2012	6.03
	5	BARZAGHI MARIA ELENA	23/10/1998	24/10/2006	5
<b>CURE PALLIATIVE</b>	1	CALABRESE ANTONIO PAOLO	23/07/1998	18/11/2004	6
<b>DERMATOLOGIA</b>	1	RAHO GABRIELLA	15/04/1997	18/12/2007	21.84
	2	SURIANO FLAVIA	28/03/2007	26/04/2012	11.53
	3	CONTE IRENE	17/10/2006	02/09/2011	11.28
	4	VANOTTI MIRIAM	19/10/2001	08/11/2005	10.15
	5	SIMONETTI GIOVANNI	14/10/1997	06/11/2003	9.05
	6	LAURIOLA MARIA MICHELA	10/10/2002	30/10/2006	9
	7	SPINELLI MATTEO	23/10/2003	10/11/2009	8.68
	8	GAROFALO EUGENIO	14/11/2002	18/12/2007	8.47
	9	RAPONI FRANCESCA	22/10/2005	02/11/2009	8.02

Branca	Ord.	Nome e Cognome	Laurea	Spec./Albo (*)	Punt.
<b>DERMATOLOGIA</b>	10	RIVETTI NICOLO'	27/09/2011	28/06/2017	8
	11	MOIOLI RONALDO	27/07/1981	16/07/1984	7
	12	ACCARIA FRANCESCO	21/11/1980	10/11/1983	6.22
	13	CAMMALLERI DANIELE	18/07/2013	10/12/2018	6
<b>DIABETOLOGIA</b>	1	LOSURDO FABRIZIO	20/07/2006	12/03/2013	14.24
	2	PASTORE IDA	25/10/2011	14/07/2017	11.45
	3	GIACCHETTO EMANUELA	29/10/2009	02/02/2016	11.25
	4	CRISTIANO ALESSANDRA	17/10/2012	31/08/2017	10.7
	5	RESMINI EUGENIA	23/10/2000	27/10/2005	9.17
	6	FABIANO ROSSELLA	24/10/2007	29/09/2014	9.1
	7	RAIMONDO MARIA	10/07/1989	25/10/1994	9
	8	CAMOZZI DANILA MARTA	26/09/1997	29/10/2002	9
	9	MADASCHI SARA	27/07/2006	03/05/2013	9
	10	SQUICCIMARRO GIOVANNA MARIA	10/03/2008	01/06/2016	9
	11	BARTONE LAURA	20/03/2012	03/09/2018	9
	12	TINARI CAMILLA	18/10/2012	07/09/2018	9
	13	BARBATO FILOMENA	26/03/2013	22/01/2019	9
	14	MANZONI GIUSEPPINA	20/10/2005	09/11/2010	8.04
	15	PEDERCINI SILVIA PAOLA	19/10/2000	03/11/2005	8
	16	BELLANTE ROSALIA	27/10/2009	26/05/2015	8
	17	CIMINO ELENA	20/10/2010	14/07/2016	8
<b>ENDOCRINOLOGIA</b>	1	LOSURDO FABRIZIO	20/07/2006	12/03/2013	14.24
	2	CRISTIANO ALESSANDRA	17/10/2012	31/08/2017	9.83
	3	FABIANO ROSSELLA	24/10/2007	29/09/2014	9.15
	4	RAIMONDO MARIA	10/07/1989	25/10/1994	9
	5	CAMOZZI DANILA MARTA	26/09/1997	29/10/2002	9
	6	RESMINI EUGENIA	23/10/2000	27/10/2005	9
	7	MADASCHI SARA	27/07/2006	03/05/2013	9
	8	PERTICONE FRANCESCA	20/07/2007	26/11/2013	9
	9	PASTORE IDA	25/10/2011	14/07/2017	9
	10	BARRASSO MARILUCE	10/03/2011	31/07/2018	9
	11	BARTONE LAURA	20/03/2012	03/09/2018	9
	12	TINARI CAMILLA	18/10/2012	07/09/2018	9
	13	BARBATO FILOMENA	26/03/2013	22/01/2019	9
	14	MANZONI GIUSEPPINA	20/10/2005	09/11/2010	8.04

Serie Avvisi e Concorsi n. 51 - Mercoledì 18 dicembre 2019

Branca	Ord.	Nome e Cognome	Laurea	Spec./Albo (*)	Punt.
<b>ENDOCRINOLOGIA</b>	15	MARASCO MARIA FRANCESCA	25/10/1990	18/12/1996	8
	16	BELLANTE ROSALIA	27/10/2009	26/05/2015	8
	17	MAFFEZZONI FILIPPO	12/10/2010	14/07/2016	8
	18	COVELLI DANILA	29/03/2007	14/07/2014	7
<b>FARMACOLOGIA E TOSSICOLOGIA CLINICA</b>	1	GROPPA FRANCESCA	12/10/2009	19/05/2015	8
<b>FISIOCHINESITERAPIA</b>	1	DI LORETO ANNALISA	24/07/2003	29/11/2007	15.66
	2	PUSINERI MONICA	24/07/2012	12/07/2017	13.3
	3	LAURO ALESSANDRO	20/07/2012	26/07/2017	10.99
	4	MASI CHIARA	18/07/2012	11/12/2018	9.22
	5	BARONE GIUSEPPE	18/10/2012	28/07/2017	8.91
	6	ZUCCHERMAGLIO FRANCESCA	24/07/1998	24/10/2002	8
	7	FRIGE' ANNA	21/03/2008	03/02/2016	8
	8	POIDOMANI STEFANO	14/10/2010	19/06/2017	8
	9	CARRARA CHIARA	11/03/2013	12/07/2017	8
	10	PIGNATARO ANDREA	22/10/2013	11/01/2019	8
	11	TROISE REGINALDO	01/12/1999	28/07/2011	7.96
	12	COLELLA MAURA	24/10/2006	11/11/2011	7
<b>GASTROENTEROLOGIA</b>	1	RUSSO MICHELE	22/12/2004	28/01/2010	8.16
<b>GENETICA MEDICA</b>	1	CAFORIO PAOLA	26/03/2013	18/12/2018	9
	2	ORSINI CHIARA	22/10/2013	08/01/2019	9
	3	PEZZANI LIDIA	21/07/2010	18/07/2018	8
<b>GERIATRIA</b>	1	FORMOSA VALERIA	29/09/2008	08/07/2014	12.08
	2	RICHICHI MARIA GRAZIA	15/10/1998	11/11/2003	10.66
	3	SANTORO MARIA CARMEN	08/03/2005	14/04/2010	9.85
<b>IGIENE E MEDICINA PREVENTIVA</b>	1	CAMPANELLA GIOVANNI BATTISTA	23/03/2011	12/12/2018	8
	2	MARGHERITA VITO	18/10/2012	06/09/2017	7
	3	CUTRI' BRUNO	29/10/2010	10/01/2019	5
<b>MALATTIE INFETTIVE</b>	1	PRATICO' LILIANA MAURA	17/09/2008	24/06/2014	9.75
	2	KAMAL ELDIN TAREK	16/01/2011	22/01/2019	6
<b>MEDICINA DEL LAVORO</b>	1	MACCHIONE MARIA	22/10/2004	11/11/2008	8
	2	GRANDE GAETANO	30/10/2009	25/05/2015	8
	3	CORTINOVIS RACHELE	14/10/1992	30/10/1998	5
	4	MANDELLI GIOVANNA	24/07/1996	28/10/2003	5
<b>MEDICINA DELLO SPORT</b>	1	NABUIZZI MASSIMO	21/03/1986	17/07/1989	6.74
<b>MEDICINA INTERNA</b>	1	D'AMICO CAROLINA	22/07/2008	28/06/2014	9

Branca	Ord.	Nome e Cognome	Laurea	Spec./Albo (*)	Punt.
<b>MEDICINA INTERNA</b>	2	CALABRESE ANTONIO PAOLO	23/07/1998	18/11/2004	6
<b>MEDICINA LEGALE</b>	1	ROSELLI MARIA ROSA	29/10/2001	07/11/2006	21.61
	2	BARBERO LAURA	28/07/2009	11/05/2015	10.91
	3	COLACICCHI ERMINIA	24/10/1979	20/07/1983	9.49
	4	TASSI GIACOMO	15/03/2011	20/06/2017	9
	5	BUNIELLO FRANCESCO	28/07/2011	07/07/2017	9
	6	RUSSO MARIA CRISTINA	11/03/2013	09/08/2018	9
	7	GIUDICI ELENA	29/07/2005	12/11/2009	8
	8	OSSOLI ANDREA	23/10/2009	26/05/2015	8
	9	GUERRA MARTINA	26/06/2007	06/07/2016	7.71
	10	PIRAS MAURO	15/10/2010	06/07/2016	5
<b>NEUROLOGIA</b>	1	CHINI ELENA	30/10/2009	22/05/2015	13.52
	2	CORRENTI AGATA	25/07/2007	18/12/2014	9.89
	3	D'AMICO MARIA CHIARA	17/01/2008	10/07/2014	9.17
	4	ROMEO MARZIA ANITA LUCIA	30/09/2009	26/05/2015	9
	5	VINCIGUERRA LUISA	19/07/2010	12/07/2016	9
	6	OSTILLIO GIUSEPPE	05/07/1984	20/07/1988	8
	7	MAURO ANNA MARIA VITTORIA	15/10/1991	08/11/1996	8
	8	CONTI MARTA ZAFFIRA	12/10/2005	28/02/2011	8
	9	PEVERELLI LORENZO	14/10/2009	27/05/2015	8
	10	CIVELLI PATRIZIA	14/03/1999	29/11/2006	5
	11	RUSSO ANNAMARIA	28/03/2003	04/11/2009	5
<b>NEUROPSICHIATRIA INFANTILE</b>	1	PARUTA NICOLETTA	12/07/2000	21/12/2009	9
	2	GABBIADINI SARA	18/03/2005	30/09/2011	8
	3	CARAMELLA FRANCESCA	26/03/1992	08/07/2014	8
	4	DETORAKI MARIA	15/07/2002	14/07/2016	8
	5	CUFFARO SIMONA	26/07/2012	08/08/2018	8
<b>OCULISTICA</b>	1	GIACOBONI MONICA	10/03/2006	04/11/2009	32.18
	2	PROVENZANO ROBERTO	11/01/2006	21/10/2009	31.11
	3	MADAU PAOLA	19/07/2006	01/08/2011	29.57
	4	BALDUCCI ITALO	25/02/2009	13/05/2015	19.62
	5	BIANCHI LAZOTTI ROSSANA MARIA GABRIELLA	19/10/1989	15/07/1993	14.03
	6	BAILO GIORGIO	14/04/1983	09/07/1987	9
	7	RALLO TONI IVAN	24/10/1988	02/07/1992	9

Serie Avvisi e Concorsi n. 51 - Mercoledì 18 dicembre 2019

Branca	Ord.	Nome e Cognome	Laurea	Spec./Albo (*)	Punt.
<b>OCULISTICA</b>	8	MANGIALAVORI DOMENICA	25/07/2003	06/12/2007	8.48
	9	FABIANI FLAVIA MARIA DONATA	08/11/1979	12/07/1983	8
	10	PIROLA CHIARA	29/10/1998	12/11/2002	8
	11	GARCIA SIERRA MYRIAM	03/10/1994	11/06/2004	6
<b>ODONTOIATRIA</b>	1	SILVESTRI MARIA CARLA	10/03/1993	10/06/1993	25.96
	2	IANNACONE GIAN ALFREDO	30/08/2002	17/04/2007	23.2
	3	DE BIASE RAFFAELE	16/07/1997	08/10/1998	21.65
	4	BLANDA CARMELO	07/03/2007	22/02/2008	17.98
	5	RIGGI NICOLA FABIO	22/10/2010	11/01/2011	16.47
	6	PODO BRUNETTI SALVATORE	22/11/2007	12/05/2008	15.28
	7	ANDRIUZZI PASQUALE	08/11/1991	29/01/1992	13.42
	8	FERRARO CARMEN	20/11/2009	18/12/2009	11.85
	9	ADRIANI PIETRO	27/07/1999	30/11/1999	11.41
	10	BINDI MARINO	07/11/2007	16/12/2007	10.52
	11	CLIVATI MICHELA EMMA	29/03/2001	28/05/2001	10.05
	12	VENTURINI DEBORA	12/04/2006	27/07/2006	9.97
	13	MACRI' LUDOVICA ANTONELLA	30/10/2002	28/01/2003	9.85
	14	D'ALESSANDRO DANIELA	30/03/1989	30/08/1989	9
	15	MERCATANTE SAVERIO	21/10/1982	01/01/1994	8
	16	MESSANA CINZIA RITA	15/11/1996	27/01/1997	8
	17	GENTILE ENRICA	09/10/2012	19/12/2012	8
	18	CANTU' ALESSANDRA	15/07/2013	09/01/2014	8
	19	AITELLA ANTONIETTA	11/11/1994	13/03/1995	7.78
	20	PALAMINI DARIO	22/07/2013	09/01/2014	6.49
	21	BARBAGLIO MATTIA	16/11/2010	20/01/2011	6.07
	22	ZAPPIA DANILA	26/07/2010	28/12/2010	6
	23	MEASNICOV TOMMASINI VALENTINA DENISE	19/07/2010	26/01/2011	6
	24	FERRARIO LUCA	15/07/2013	09/01/2014	6
	25	CICCARESE SARA	28/06/2013	23/01/2014	6
	26	NOTA ALESSANDRO	30/09/2011	15/12/2015	5.61
	27	DE PARI LUCIA	06/11/2002	09/01/2003	5.36
	28	FAMILIARI DOMENICO	28/10/2005	30/12/2005	4.32
	29	NULA DANIELA	26/03/2008	25/11/2008	3.53
	30	BALSAMO IVAN	28/07/2015	03/12/2015	3.53
	31	MANCINI MARIA LAURA	26/07/2010	28/12/2010	3.24

Branca	Ord.	Nome e Cognome	Laurea	Spec./Albo (*)	Punt.
<b>ODONTOIATRIA</b>	32	FUGAZZOLA PAOLO	11/11/1998	25/01/1999	3.09
	33	LANGIANO ATTILIO	30/03/2011	30/06/2011	3.05
	34	CARRARA ILARIA	24/07/2015	17/12/2015	3
	35	MIRABILE SALVATORE	24/07/2015	31/05/2016	3
	36	SORU CLELIA	10/11/2016	15/02/2017	3
	37	RAIMONDI LUCCHETTI FEDERICO	24/07/2018	27/11/2018	3
	38	PITTARI LAURA	24/07/2018	29/11/2018	3
	39	LODDO EDWIGE	24/07/2018	21/12/2018	3
	40	LOSI FEDERICO	18/07/2018	24/01/2019	3
	41	ARRIGONI SILVIA	22/10/2013	06/02/2014	2
	42	VASSALLI PAOLO	24/10/2016	22/12/2016	2
	43	ROVARON DANIELA	03/11/2003	27/01/2004	1.11
	44	CAMPANA MARCO	17/11/2009	14/01/2010	0.67
	45	BAGLIONI GAETANO	15/07/2014	12/01/2015	0
	46	REY LAURA PAOLA	11/05/1999	15/09/2015	0
	47	MANCINI COSIMO	25/10/2016	12/12/2016	0
	48	FUSAR IMPERATORE GIORGIO	09/08/2016	22/12/2016	0
	49	AMATRUDA SILVIA	07/07/2016	13/02/2017	0
	<b>ORTOPEDIA</b>	1	FERRANTE CRISTIANO	25/10/2011	19/06/2017
2		STICOZZI MATTEO	25/10/2011	05/07/2017	8
3		MARI ANGELO	29/03/1988	08/07/1993	7
4		RIZZO CATERINA	30/07/2008	29/04/2015	7
<b>OSTETRICIA E GINECOLOGIA</b>	1	TREZZA FEDERICA	21/07/2009	28/06/2017	10.87
	2	TIRABASSO SALVATORE	25/03/1999	29/10/2004	10.66
	3	AUGELLO MARIA LIBERA	30/10/2009	13/10/2015	10.02
	4	VITTURINI ANTONELLA	21/10/1996	09/11/2000	9.97
	5	SIMONETTA MARGHERITA	24/07/2008	26/01/2018	9.03
	6	MANUZIO DANIELA	11/07/1991	31/10/1996	9
	7	COPPOLA CARMELA	22/10/2007	03/07/2014	8
	8	PENATI CRISTINA	18/03/2008	18/05/2015	8
	9	DI RUBBO MARTINA	18/07/1994	30/10/1998	7
<b>OTORINOLARINGOIATRIA</b>	1	RANDAZZO GLORIA	28/03/2007	24/04/2012	16.46
	2	DI CARLO STEFANIA	22/04/1997	18/10/2002	15.72
	3	CASTRO VERONICA	20/10/2011	21/07/2017	9.51
	4	BONURA GIOVANNA	28/07/2010	09/07/2016	9.01

Branca	Ord.	Nome e Cognome	Laurea	Spec./Albo (*)	Punt.
<b>OTORINOLARINGOIATRIA</b>	5	LOCATELLI GIULIA	27/07/2011	28/06/2016	9
	6	COLUCCI MONICA GIUSY	17/07/2009	11/05/2015	8.39
	7	BARBAGALLO AMBRA	20/07/2005	22/10/2009	7.28
<b>PEDIATRIA</b>	1	BRUSATI MARCO	10/10/2007	20/03/2013	9
	2	BAIOCCHI MICHELA	13/10/2008	27/06/2014	9
	3	AMATO ALESSANDRA	05/11/2003	30/10/2009	8
<b>PNEUMOLOGIA</b>	1	SPINA DORIANA	23/10/2000	29/10/2004	9.05
	2	VISCARDI ARIANNA	26/09/2011	25/07/2018	9
	3	NICOSIA ROSANNA	20/03/1989	09/12/1994	3
<b>PSICHIATRIA</b>	1	GALLO OLIMPIA	27/07/2011	16/10/2017	8
<b>RADIOLOGIA</b>	1	TULUI LAURA	27/09/1988	30/10/1992	9
	2	SALA CHIARA	28/03/2006	10/11/2009	7
<b>REUMATOLOGIA</b>	1	BAZZANI CHIARA	15/03/2005	15/03/2010	15.06
	2	TARABORELLI MARA	21/03/2008	11/02/2015	9
	3	VARISCO VALENTINA	14/07/2010	01/07/2016	9
	4	LAZZARONI MARIA GRAZIA	12/10/2012	18/07/2018	9
	5	FREDI MICAELA	20/07/2009	20/05/2015	8
	6	NALLI CECILIA	20/07/2009	20/05/2015	8
	7	BRUSCHI ELEONORA	18/07/2003	31/10/2008	6
	8	TERUZZI BARBARA LIA	27/10/2000	11/11/2008	6
	9	CARTELLA STEFANIA	13/10/2006	28/03/2012	6
<b>SCIENZA DELLA ALIMENTAZIONE E DIETOLOGIA</b>	1	OLTOLINI ALICE	29/03/2000	16/11/2004	8
<b>UROLOGIA</b>	1	CHIARULLI ELISABETTA FRANCESCA	31/03/2010	16/06/2016	9.98
	2	FENICE OSCAR ROBERTO	03/07/1992	06/11/1997	8.12
	3	RISI ORESTE	12/07/1982	12/11/1987	8
	4	D'ADDEZIO FRANCO	17/03/1993	09/11/1998	8

**COMITATO ZONALE DI BRESCIA**  
**c/o ASST degli Spedali Civili di Brescia**  
**P.le Spedali Civili, n. 1 - 25123 Brescia**  
**Medici Specialisti Ambulatoriali**  
**Pubblicata all'Albo della ASST degli Spedali Civili di Brescia - Anno: 2020**

Branca	Ord.	Nome e Cognome	Laurea	Spec./Albo (*)	Punt.
<b>ALLERGOLOGIA</b>	1	QUECCHIA CRISTINA	21/03/2008	14/07/2014	10.03
	2	FACCHETTI SUSANNA	24/03/2006	15/03/2010	8.87



Branca	Ord.	Nome e Cognome	Laurea	Spec./Albo (*)	Punt.
<b>ALLERGOLOGIA</b>	3	INVERARDI SILVIA	20/10/2010	20/12/2017	8
	4	MINENI MICHELA	18/10/2011	12/07/2017	6.42
	5	MINETTI STEFANO	21/03/2008	25/05/2015	6
<b>AUDIOLOGIA E FONIATRIA</b>	1	CORDIOLI ALESSANDRA	18/03/2004	12/07/2012	6.7
	2	STAFFA CLAUDIO	17/03/1989	17/03/1997	5
<b>BIOCHIMICA CLINICA</b>	1	MASTINU MARIA	17/03/1995	10/07/2014	15.04
	2	TREGAMBE DANIELA	09/12/2008	03/10/2017	8.54
	3	CANCELLI VANESSA	18/10/2012	14/09/2018	6
	4	AGAZZI EMANUELE	15/03/2007	05/07/2017	5
<b>CARDIOLOGIA</b>	1	CANCLINI SILVANA	15/03/1995	02/11/1999	16.4
	2	DE CRISTAN BARBARA	15/10/2002	30/10/2006	9
	3	FRATTINI SILVIA	18/10/2005	03/03/2010	9
	4	ELEFANTE GUGLIELMO	20/02/2006	29/07/2011	9
	5	MIRANDA MARIANNA	24/07/2001	28/10/2015	9
	6	GARGANO MARIO	22/03/1983	10/07/1987	8
	7	MUTASCIO BARBARA AGNESE	20/10/1991	06/11/1996	8
	8	ZANINI GREGORIANA	07/10/2003	04/11/2008	8
	9	RIGAMONTI ANTONIO	13/10/2010	12/07/2016	8
	10	PROTO ALESSANDRO	26/03/1997	06/11/2001	5
<b>CHIRURGIA GENERALE</b>	1	CUCCI MARCELLO	11/11/1991	20/11/1996	8
	2	ZAPPULLA FRANCESCA SALVATRICE	19/12/1984	22/11/2003	8
<b>CHIRURGIA MAXILLO-FACCIALE</b>	1	DI BLASIO CHIARA	20/07/2009	09/06/2017	6
<b>DERMATOLOGIA</b>	1	IANNAZZI STEFANO	15/03/2005	15/03/2010	48.03
	2	FABIANO ANTONELLA	24/07/2009	20/05/2015	17.24
	3	CAPRINO ADELIA	28/06/2002	20/11/2006	14.55
	4	MOGGIO ERICA	17/09/2008	20/06/2014	10.47
	5	ZANCA ARIANNA	21/03/2012	18/07/2018	9.48
	6	TOGNETTI ELENA	14/03/2007	28/03/2012	8.18
	7	RIVETTI NICOLO'	27/09/2011	28/06/2017	8
	8	CAMMALLERI DANIELE	13/07/2013	10/12/2018	6
<b>DIABETOLOGIA</b>	1	PASTORE IDA	25/10/2011	14/07/2017	11.45
	2	CRISTIANO ALESSANDRA	17/10/2012	31/08/2017	9.87
	3	RESMINI EUGENIA	23/10/2000	27/10/2005	9.24
	4	FABIANO ROSSELLA	24/10/2007	29/09/2014	9.23
	5	RAIMONDO MARIA	10/07/1989	24/10/1994	9

Serie Avvisi e Concorsi n. 51 - Mercoledì 18 dicembre 2019

Branca	Ord.	Nome e Cognome	Laurea	Spec./Albo (*)	Punt.
<b>DIABETOLOGIA</b>	6	SQUICCIMARRO GIOVANNA MARIA	11/03/2008	01/06/2016	9
	7	BARTONE LAURA	20/03/2012	03/09/2018	9
	8	MASCADRI CRISTINA	20/03/1995	28/10/2000	8
	9	MAFFEZZONI FILIPPO	12/10/2010	14/07/2016	8
	10	CIMINO ELENA	20/10/2010	14/07/2016	8
	11	ROBUSTELLI AMALIA RITA	21/07/2010	25/07/2017	8
<b>ENDOCRINOLOGIA</b>	1	ROTA FRANCESCA	28/07/2004	18/01/2010	10.38
	2	CRISTIANO ALESSANDRA	17/10/2012	31/08/2017	9.83
	3	GUARNOTTA VALENTINA	26/07/2007	05/04/2013	9.41
	4	RIZZA LAURA	17/10/2006	20/07/2012	9.21
	5	FABIANO ROSSELLA	24/10/2007	29/09/2014	9.15
	6	PASTORE IDA	25/10/2011	14/07/2017	9
	7	BARRASSO MARILUCE	10/03/2011	31/07/2018	9
	8	BARTONE LAURA	20/03/2012	03/09/2018	9
	9	MANZONI GIUSEPPINA	20/10/2005	09/11/2010	8.04
	10	PLEBANI LAURA	21/07/2008	08/07/2014	8
	11	MAFFEZZONI FILIPPO	12/10/2010	14/07/2016	8
	12	ROBUSTELLI AMALIA RITA	21/07/2010	25/07/2017	8
<b>FISIOCHINESITERAPIA</b>	1	LAURO ALESSANDRO	20/07/2012	26/07/2017	10.99
	2	D'ERCOLE CHIARA	28/10/2013	10/12/2018	9
	3	BARONE GIUSEPPE	18/10/2012	28/07/2017	8.77
	4	FRIGE' ANNA	21/03/2008	03/02/2016	8
	5	PONTILLO ANGELO	11/10/2012	10/08/2018	8
	6	TROISE REGINALDO	01/12/1999	28/07/2011	7.64
	7	MAGNANI ANNA	23/03/1998	05/11/2003	3
<b>GASTROENTEROLOGIA</b>	1	BENCIVENNI SOFIA	26/03/1996	14/11/2000	9
<b>GENETICA MEDICA</b>	1	MAZZOLA SILVIA	19/03/2004	14/12/2007	10.23
	2	SPINELLI ELIDE	19/10/2005	31/08/2010	9.28
	3	CAFORIO PAOLA	26/03/2013	18/12/2018	9
	4	ORSINI CHIARA	22/10/2013	08/01/2019	9
	5	CUTRI' MARIA ROSA	27/10/2004	04/11/2008	8
	6	DORDONI CHIARA	13/10/2009	27/05/2015	5
<b>GERIATRIA</b>	1	FORMOSA VALERIA	29/09/2008	08/07/2014	12.08
	2	TRIVELLA PAOLA	25/10/1990	23/11/1994	9
<b>IGIENE E MEDICINA PREVENTIVA</b>	1	CAMPANELLA GIOVANNI BATTISTA	23/03/2011	12/12/2018	8

Branca	Ord.	Nome e Cognome	Laurea	Spec./Albo (*)	Punt.
<b>IGIENE E MEDICINA PREVENTIVA</b>	2	CUTRI' BRUNO	29/10/2010	10/01/2019	5
<b>MALATTIE INFETTIVE</b>	1	PRATICO' LILIANA MAURA	17/09/2008	24/06/2014	9
	2	AMADASI SILVIA	21/10/2009	22/05/2015	9
	3	KAMAL ELDIN TAREK	16/01/2011	22/01/2019	6
<b>MEDICINA DEL LAVORO</b>	1	FLORA ROBERTA	28/07/1998	24/10/2002	8.45
	2	FRONTALI CLAUDIO	29/10/1990	04/11/1994	8
	3	GRANDE GAETANO	30/10/2009	25/05/2015	8
	4	CALABRESE ITALO	27/10/2011	08/08/2018	8
<b>MEDICINA DELLO SPORT</b>	1	NABIUZZI MASSIMO	21/03/1986	17/07/1989	13.5
	2	MAUCERI CLAUDIO	30/07/2004	21/07/2014	9
	3	VINETTI GIOVANNI	18/07/2012	29/08/2018	9
	4	GIUFFRE LAURA	28/07/2006	20/03/2012	6
	5	NEVIANI CATERINA	20/07/2011	19/12/2017	6
<b>MEDICINA INTERNA</b>	1	CAPUZZI ELIO LUCIANO	15/11/1985	01/03/1993	9
<b>MEDICINA LEGALE</b>	1	FIORAZZO ALESSANDRA	18/10/1995	01/10/1999	49.53
	2	CORBELLINI LUCA	14/10/1998	29/10/2003	34.01
	3	PUTELLI GIULIO GIACOMO	13/07/1999	28/10/2003	29.58
	4	FRANCESCHINI ELISA	18/03/2002	25/10/2006	10.83
	5	TASSI GIACOMO	15/03/2011	20/06/2017	9
	6	RUSSO MARIA CRISTINA	11/03/2013	09/08/2018	9
	7	AMI ALESSIA	19/03/1996	17/12/2001	8
	8	OSSOLI ANDREA	23/10/2009	26/05/2015	8
	9	DEL PECCHIA PIER LUIGI	25/10/1989	21/07/1994	7
	10	TRANZILLO ANTONIO	28/06/1995	30/10/2002	6
	11	PIRAS MAURO	15/10/2010	06/07/2016	5
<b>NEFROLOGIA</b>	1	DALLERA NADIA	17/03/2006	21/03/2010	13.63
<b>NEUROLOGIA</b>	1	CHINI ELENA	30/10/2009	22/05/2015	14.1
	2	CAPPA ANTONELLA	21/10/1991	21/10/1996	9.03
	3	GUCCIONE SALVATORE	27/07/1989	07/12/1993	9
	4	ROMEO MARZIA ANITA LUCIA	30/09/2009	26/05/2015	9
<b>NEUROPSICHIATRIA INFANTILE</b>	1	FAMOSO VALENTINA	29/07/2008	17/07/2014	9.3
	2	SEROTTI LUCIA	25/03/2009	21/05/2015	9
	3	PIRONTI ERICA	25/10/2012	08/08/2018	9
	4	GRITTI MICHELA	18/10/2012	29/08/2018	9
	5	VIGANO' VALENTINA	13/03/2013	20/12/2018	9

Serie Avvisi e Concorsi n. 51 - Mercoledì 18 dicembre 2019

Branca	Ord.	Nome e Cognome	Laurea	Spec./Albo (*)	Punt.
<b>NEUROPSICHIATRIA INFANTILE</b>	6	PIANTONI CHIARA	16/03/2006	30/07/2013	8.06
	7	DE SIMONE MICAELA	18/03/2009	15/09/2016	8
	8	MATTEI PAOLA	20/07/2010	28/06/2017	8
	9	COCCO ISABELLA EMANUELA	10/10/2013	20/12/2018	8
	10	VIOLA GIUSEPPE	27/03/2008	14/07/2016	7
<b>OCULISTICA</b>	1	CANCARINI ANNA	17/10/2007	28/03/2012	20.36
	2	GAMBICORTI ELENA	10/07/2007	03/12/2014	16.26
	3	TRABUCCO PAOLO	27/03/2008	21/05/2015	14.89
	4	BIANCHI LAZOTTI ROSSANA MARIA GABRIELLA	19/10/1989	15/07/1993	14.03
	5	RENZI GIUSEPPINA	13/03/2000	03/11/2005	12.41
	6	ZANELLI CATERINA	06/11/1991	04/12/1996	12.07
	7	PASINI NADIA	21/10/2005	04/03/2010	11.51
	8	MANGIALAVORI DOMENICA	25/07/2002	06/12/2007	8.59
	9	CAMARDI PATRIZIA	16/07/1987	20/12/1991	8
	10	BALDINO ALFREDO	15/03/1989	15/12/1993	6
	11	WOLANSKA EWELINA	05/08/2008	10/07/2014	6
<b>ODONTOIATRIA</b>	1	VERSACI FRANCESCO	12/07/1982	22/12/1988	30.46
	2	IANNACCONI GIAN ALFREDO	30/07/2002	17/04/2007	23.2
	3	DE BIASE RAFFAELE	16/07/1997	08/10/1998	21.65
	4	RIGGI NICOLA FABIO	22/10/2010	11/01/2011	16.47
	5	PODO BRUNETTI SALVATORE	22/11/2007	12/05/2008	15.28
	6	FERRARO CARMEN	20/11/2009	18/12/2009	11.86
	7	ADRIANI PIETRO	27/07/1999	30/11/1999	11.42
	8	MACRI' LUDOVICA ANTONELLA	31/10/2002	28/01/2003	10.71
	9	BINDI MARINO	07/11/2007	16/12/2007	10.52
	10	AGNONE ANNA MARIA	15/07/2008	27/01/2009	10.5
	11	VENTURINI DEBORA	12/04/2006	27/07/2006	9.97
	12	MESSANA CINZIA RITA	15/11/1996	27/01/1997	8
	13	GENTILE ENRICA	09/10/2012	19/12/2012	8
	14	AITELLA ANTONIETTA	11/11/1994	13/03/1995	7.62
	15	DAVO ANTONIO	11/10/1990	19/03/2003	7
	16	CARLINO MASSIMO ARTURO	15/10/1987	16/01/1991	6.85
	17	GALLESÌ PAOLO	19/10/2009	20/10/2009	6.09
	18	CICCARESE SARA	28/06/2013	23/01/2014	6

Branca	Ord.	Nome e Cognome	Laurea	Spec./Albo (*)	Punt.
<b>ODONTOIATRIA</b>	19	DAVO CHIARA	05/11/1991	19/12/1991	5.61
	20	FAMILIARI DOMENICO	28/10/2005	30/12/2005	4.33
	21	LANGIANO ATTILIO	30/03/2011	30/06/2011	3.05
	22	CORANI MATTEO	27/10/2010	18/01/2011	3
	23	SORU CLELIA	10/11/2016	15/02/2017	3
	24	BENETTI MARIA CHIARA	21/07/2017	18/12/2017	3
	25	RAIMONDI LUCCHETTI FEDERICO	24/07/2018	27/11/2018	3
	26	PITTARI LAURA	24/07/2018	29/11/2018	3
	27	LODDO EDWIGE	24/07/2018	21/12/2018	3
	28	GATTULLO NUNZIA	30/03/2016	20/06/2016	2
	29	MONTRESOR LUCA	21/07/2016	20/12/2016	2
	30	BLE ALBERTO	14/03/2014	08/09/2014	0.03
	31	MAVIGLIA DOMENICO	27/10/2005	01/02/2006	0
	32	BAGLIONI GAETANO	15/07/2014	12/01/2015	0
	33	MANCINI COSIMO	25/10/2016	12/12/2016	0
34	FERRAZZANO ANTONIO	26/07/2016	25/01/2017	0	
<b>ORTOPEDIA</b>	1	STICOZZI MATTEO	25/10/2011	05/07/2017	8
	2	LUPO GIUSEPPE	04/07/1984	30/10/2003	7
	3	RIZZO CATERINA	30/07/2008	23/04/2015	7
<b>OSTETRICIA E GINECOLOGIA</b>	1	LANCETTI SARA	18/03/1994	20/02/2000	11.75
	2	VITTURINI ANTONELLA	24/10/1996	09/11/2000	10.06
	3	SABATTI MARIA LUISA	01/04/1983	11/10/1988	9.58
	4	SIMONETTA MARGHERITA	24/07/2008	26/01/2018	9.03
	5	MANUZIO DANIELA	11/07/1991	03/10/1996	9
	6	GREGORINI MARIA ELENA	22/10/2009	10/05/2016	9
	7	TANGI AMANDA	16/10/2009	08/02/2017	8.11
	8	DE FUSCO DONATELLA	17/07/1996	13/12/2000	7
<b>OTORINOLARINGOIATRIA</b>	1	RANDAZZO GLORIA	28/03/2007	24/04/2012	16.41
	2	DI CARLO STEFANIA	22/04/1997	18/10/2002	15.91
	3	MALLAMACE DOMENICO	27/07/2005	30/10/2009	12.11
	4	CAPOLUNGHY BASILIO	02/03/1987	30/10/1991	11.15
	5	GAVRILITA ELENA	11/10/2005	02/08/2011	10.31
	6	MENSI MARIA CHIARA	20/10/1999	12/11/2003	9.41
	7	BONURA GIOVANNA	28/07/2010	09/07/2016	9.01
	8	BRACCI ANNA MARIA	22/10/1998	30/10/2002	9

Serie Avvisi e Concorsi n. 51 - Mercoledì 18 dicembre 2019

Branca	Ord.	Nome e Cognome	Laurea	Spec./Albo (*)	Punt.
<b>OTORINOLARINGOIATRIA</b>	9	MERAVIGLIA ILARIA	26/10/1994	21/10/1998	8.43
	10	COLUCCI MONICA GIUSY	17/07/2009	11/05/2015	8.2
	11	BARBAGALLO AMBRA	20/07/2005	22/10/2009	7.28
	12	PIETRA MAURO	27/03/1992	31/10/1997	7
	13	DI IORIO DOROTEA	09/11/1987	04/07/1990	5
	14	STAFFA CLAUDIO	17/03/1989	16/07/1992	3.36
	15	CRISCUOLO LAURA	23/03/1988	27/11/1992	3
<b>PEDIATRIA</b>	1	LUSARDI MARINA	29/09/1986	24/05/1991	9.67
	2	GRAZZANI LIVIA	19/10/2006	27/07/2012	9
	3	BRUSATI MARCO	10/10/2007	20/03/2013	9
	4	BAIOCCHI MICHELA	13/10/2008	27/06/2014	9
	5	BONAFINI BARBARA	11/10/2011	07/07/2017	9
	6	MINGOTTI CHIARA	14/03/2011	03/10/2018	8.6
	7	BATTAGLIESE ANTONELLA	07/10/2004	22/01/2010	8
<b>PNEUMOLOGIA</b>	1	MARCATILI PAOLO	03/11/1993	29/10/1998	9.76
	2	SPINA DORIANA	23/10/2000	29/10/2004	9.05
	3	BAGLIVO FRANCESCA	18/07/2013	28/01/2019	8
	4	PATTARELLO MARIO	20/07/1984	25/10/1988	6
<b>RADIOLOGIA</b>	1	GRIMALDI PIER PAOLO	18/03/2014	03/12/2018	8
	2	CAVAGNINI GIOVANNA MARIA	14/10/2005	10/01/2011	7
	3	CHIRIBAU RAMONA MARIANA	30/03/2001	16/11/2006	5
<b>REUMATOLOGIA</b>	1	FILIPPINI MATTEO	10/10/2006	01/08/2011	39.44
	2	BAZZANI CHIARA	15/03/2005	15/03/2010	15.06
	3	TARABORELLI MARA	21/03/2008	11/02/2015	9
	4	PIANTONI SILVIA	20/10/2010	16/06/2016	9
	5	LAZZARONI MARIA GRAZIA	12/10/2012	18/07/2018	9
	6	ZINGARELLI STEFANIA	16/03/2005	11/11/2008	8
	7	FREDI MICAELA	20/07/2009	20/05/2015	8
	8	NALLI CECILIA	20/07/2009	20/05/2015	8
	9	TAMANINI SILVIA	27/07/2009	27/08/2015	8
	10	REGGIA ROSSELLA	20/10/2010	16/06/2016	8
	11	DALL'ARA FRANCESCA	20/10/2011	03/05/2018	8
	12	INVERARDI FLORA	13/10/2008	30/03/2015	7
<b>UROLOGIA</b>	1	FRIGO MARTA	19/10/1999	11/10/2004	5

**COMITATO ZONALE DI MONZA E LECCO**  
**c/o ASST di Monza**  
**V. Pegolesi, n. 33 - 20900 Monza**  
**Medici Specialisti Ambulatoriali**  
**Pubblicata all'Albo della ASST di Monza - Anno: 2020**

(\*) la data si riferisce all'iscrizione all'Albo per Odontoiatria, ed alla Specializzazione per tutte le altre graduatorie

Branca	Ord.	Nome e Cognome	Laurea	Spec./Albo (*)	Punt.
<b>ALLERGOLOGIA</b>	1	RIVOLTA LOREDANA	14/10/1996	06/11/2000	18.18
	2	BELLOTTI ANNAINCORONATA	31/10/2007	27/06/2014	14.87
	3	PREZIOSI DONATELLA	24/03/2006	27/10/2009	8
	4	RICCOBONO FRANCESCA	30/10/2001	28/11/2006	7.32
	5	MONDINO CHIARA	26/03/1996	28/12/2001	7
<b>ANESTESIOLOGIA E RIANIMAZIONE</b>	1	GIULIANI GIOVANNI	26/03/2009	26/07/2015	3
<b>AUDIOLOGIA E FONIATRIA</b>	1	CAMMERA FRANCESCA MARIA	26/07/2007	25/07/2018	8
<b>CARDIOLOGIA</b>	1	CASATI ANNA	13/07/2006	04/03/2013	10.01
	2	ALLONI MARTA	14/07/2005	05/11/2009	9
	3	ELEFANTE GUGLIELMO	20/02/2006	29/07/2011	9
	4	RASPANTE DONATELLA	27/10/2009	04/06/2015	9
	5	NARDELLA ANTONIO	29/07/2013	06/12/2018	9
	6	CASALNUOVO GIUSEPPINA	18/10/2011	06/07/2017	8.41
	7	STRAPPAZZON PATRIZIA TERESA	31/10/2001	05/11/2009	8.32
	8	SALTAFOSSI DONATA	30/10/1983	31/12/2006	8
	9	BALLATORE TOMMASO	05/07/1983	16/07/1987	6
	10	IACUITTI GIUSEPPE	21/10/1986	11/11/2004	6
<b>CHIRURGIA GENERALE</b>	1	DE SENA GABRIELE	10/10/2008	19/05/2016	9.64
	2	GROSSANO LOREDANA	14/10/1991	15/11/1996	9.46
	3	ZAPPULLA FRANCESCA SALVATRICE	19/12/1984	22/11/2003	8
<b>CHIRURGIA VASCOLARE</b>	1	BORSETTO MARGHERITA	08/11/1988	07/11/1996	8
	2	LILLOIA ANGELA	29/07/2003	17/11/2008	8
	3	GOTTI AMBRA NIVES MARGHERITA	03/10/1995	08/11/2001	5
	4	BARZAGHI MARIA ELENA	23/10/1998	24/10/2006	5
<b>CURE PALLIATIVE</b>	1	CALABRESE ANTONIO PAOLO	23/07/1998	18/11/2004	6
<b>DERMATOLOGIA</b>	1	VENTURI CATERINA	25/10/1999	28/10/2004	20.04
	2	FABIANO ANTONELLA	24/07/2009	20/05/2015	17.04
	3	LEMMA GRAZIA	08/07/1994	28/10/1998	15.09
	4	CONTE IRENE	17/10/2006	02/09/2011	11.3

Serie Avvisi e Concorsi n. 51 - Mercoledì 18 dicembre 2019

Branca	Ord.	Nome e Cognome	Laurea	Spec./Albo (*)	Punt.	
<b>DERMATOLOGIA</b>	5	DASSONI FEDERICA	16/10/2002	07/11/2007	9.41	
	6	SIMONETTI GIOVANNI	14/10/1997	06/11/2003	9.05	
	7	PEROTTA ELENA	23/10/1986	06/07/1989	9	
	8	LAURIOLA MARIA MICHELA	10/10/2002	30/10/2006	9	
	9	MARCHETTI SILVIA	20/10/2005	27/07/2011	9	
	10	RECALCATI SEBASTIANO	11/07/2008	06/07/2016	9	
	11	PITOCCO ROSSELLA	19/07/2012	08/09/2017	9	
	12	GIORGINI CHIARA	25/07/2012	18/07/2018	9	
	13	MINUTI ANNA	10/07/1983	19/12/2018	9	
	14	SPINELLI MATTEO	23/10/2003	10/11/2009	8.68	
	15	SANNA FEDERICA	22/10/2003	05/11/2007	8.05	
	16	RIVETTI NICOLO'	27/09/2011	28/06/2017	8	
	17	GHERZI STEFANO	26/03/2014	10/12/2018	8	
	18	CAMOZZI SABRINA	18/10/1993	16/11/2000	7.02	
	19	SAVALLI FRANCESCA	28/03/2006	27/07/2011	6.32	
	20	ANGIOLETTI LAURA	20/02/2003	07/11/2007	6	
	21	GREPPI FRANCO	15/07/1986	17/07/1990	5	
	22	ARMAS MARIA ISABEL	01/12/1989	12/11/1999	3	
	<b>DIABETOLOGIA</b>	1	PASTORE IDA	25/10/2011	14/07/2017	11.45
		2	GIACCHETTO EMANUELA	29/10/2009	02/02/2016	11.25
		3	CRISTIANO ALESSANDRA	17/10/2012	31/08/2017	10.7
		4	FABIANO ROSSELLA	24/10/2007	29/09/2014	9.1
5		CARZANIGA CHIARA	13/07/2005	09/11/2010	9	
6		MAFFIOLI PAMELA	26/06/2008	19/06/2014	9	
7		PASSERI ELENA	22/07/2008	04/07/2014	9	
8		PARIANI NADIA	16/07/2008	16/01/2015	9	
9		PEROTTI MARIO	24/07/2003	20/05/2015	9	
10		SQUICCIMARRO GIOVANNA MARIA	11/03/2008	01/06/2016	9	
11		TINARI CAMILLA	18/10/2012	07/09/2018	9	
12		BARBATO FILOMENA	26/03/2013	22/01/2019	9	
13		MANZONI GIUSEPPINA	20/10/2005	09/11/2010	8.04	
14		CIMINO ELENA	20/10/2010	14/07/2016	8	
15		CIMINO VINCENZO	19/10/2010	18/01/2019	8	
16		AMORESANO LUCIO	14/10/1993	02/11/2009	6	
<b>ENDOCRINOLOGIA</b>	1	DI BELLA BEATRICE	30/07/2007	08/07/2014	12.19	



Branca	Ord.	Nome e Cognome	Laurea	Spec./Albo (*)	Punt.
<b>ENDOCRINOLOGIA</b>	2	STURNIOLO GIACOMO	25/07/2005	28/10/2010	11.7
	3	CRISTIANO ALESSANDRA	17/10/2012	31/08/2017	9.83
	4	FABIANO ROSSELLA	24/10/2007	29/09/2014	9.15
	5	MINNELLA DANIELA PAOLA	14/04/1999	25/10/2004	9.15
	6	SALA ELISA	21/07/2009	12/09/2018	9.15
	7	BENINI ZAIRA LUGIA	14/03/1990	11/07/1995	9
	8	BALZA GIANNI	15/10/1993	31/01/2000	9
	9	CARZANIGA CHIARA	13/07/2005	09/11/2010	9
	10	PASSERI ELENA	22/07/2008	04/07/2014	9
	11	CASTELLINO LAURA	21/10/2009	22/06/2016	9
	12	BARRASSO MARILUCE	10/03/2011	31/07/2018	9
	13	TINARI CAMILLA	18/10/2012	07/09/2018	9
	14	PINTO SARA	17/09/2013	03/12/2018	9
	15	BARBATO FILOMENA	26/03/2013	22/01/2019	9
	16	MANZONI GIUSEPPINA	20/10/2005	11/11/2010	8.04
	17	MARASCO MARIA FRANCESCA	25/10/1990	18/12/1996	8
	18	PEDERCINI SILVIA PAOLA	19/10/2000	03/11/2005	8
	19	CIMINO VINCENZO	19/10/2010	18/01/2019	8
	<b>FISIOCHINESITERAPIA</b>	1	DI LORETO ANNALISA	24/07/2003	29/11/2007
2		PUSINERI MONICA	24/07/2012	12/07/2017	13.3
3		PRANDI LEANDRA GENNY	27/06/2005	28/07/2011	13.08
4		LAURO ALESSANDRO	20/07/2012	26/07/2017	10.99
5		BARONE GIUSEPPE	18/10/2012	28/07/2017	8.91
6		BATTISTA ALESSANDRA	20/10/2010	06/07/2017	8.1
7		DE LELLIS OTTAVIA	28/09/2000	30/10/2004	8.03
8		ZUCCHERMAGLIO FRANCESCA	24/07/1998	24/10/2002	8
9		FERRARI SABRINA	19/12/2002	30/10/2007	8
10		SALERNO MARIARITA	14/10/2002	31/10/2006	7.2
11		LIPPIELLO SAVERIO	29/07/1987	29/07/1994	7
12		CHORNA LIUDMYLA ANATOLIYIVNA	15/09/2011	19/06/2017	7
<b>GASTROENTEROLOGIA</b>	1	RUSSO MICHELE	22/12/2004	28/01/2010	8.16
<b>GENETICA MEDICA</b>	1	CAFORIO PAOLA	26/03/2013	18/12/2018	9
	2	ORSINI CHIARA	22/10/2013	08/01/2019	9
<b>GERIATRIA</b>	1	FORMOSA VALERIA	29/09/2008	08/07/2014	12.08
	2	SANTORO MARIA CARMEN	08/03/2005	14/04/2010	9.85

Branca	Ord.	Nome e Cognome	Laurea	Spec./Albo (*)	Punt.
<b>GERIATRIA</b>	3	FRANCESCHINI GABRIELA	21/02/1982	29/10/1987	7.87
<b>IGIENE E MEDICINA PREVENTIVA</b>	1	CASCONI MARIA TERESA	18/12/2006	19/03/2012	11.8
	2	SCHIVALOCCHI ALESSANDRO	09/07/2013	10/12/2018	9
	3	CUTRI' BRUNO	29/10/2010	10/01/2019	5
<b>MALATTIE INFETTIVE</b>	1	KAMAL ELDIN TAREK	16/01/2011	22/01/2019	6
<b>MEDICI SPECIALISTI PSICOTERAPIA</b>	1	MANGERUCA ANNA	27/10/2009	22/11/2014	3
<b>MEDICINA DEL LAVORO</b>	1	PAVESI ARIANNA	17/02/2006	13/11/2009	12.37
	2	GRANDE GAETANO	30/10/2009	25/05/2015	8
	3	GEROSA DANIELA	24/03/1988	29/04/1995	3
<b>MEDICINA DELLO SPORT</b>	1	MORGANA GIOVANNI	09/07/1984	31/10/2000	9
	2	PASSONI ELISABETTA ANGELA	30/03/2000	09/11/2004	9
<b>MEDICINA INTERNA</b>	1	D'AMICO CAROLINA	22/07/2008	28/06/2014	9
	2	PEROTTI MARIO	24/07/2003	20/05/2015	9
	3	CALABRESE ANTONIO PAOLO	23/07/1998	18/11/2004	6
<b>MEDICINA LEGALE</b>	1	CUMAN VERONICA	22/10/1999	13/11/2003	40.14
	2	ROSELLI MARIA ROSA	29/10/2001	07/11/2006	21.61
	3	COLOMBO GIULIANA ALVA	20/07/2004	31/05/2012	13.18
	4	BARBERO LAURA	28/07/2009	11/05/2015	10.91
	5	SALERNO ANNALISA	28/03/2006	10/11/2009	9
	6	TASSI GIACOMO	15/03/2011	20/06/2017	9
	7	AMBROSETTI FRANCESCA	17/12/2008	28/05/2015	8.81
	8	GIUDICI ELENA	29/07/2005	12/11/2009	8
	9	BORROMEO FEDERICA EGLE EMILIA	31/10/2012	09/08/2018	8
	10	GUERRA MARTINA	26/06/2007	06/07/2016	7.71
	11	AIVALIOTIS CHRISTOS	28/06/1996	08/08/2003	5
<b>MEDICINA NUCLEARE</b>	1	MARSIGLIA CHRISTIAN	12/10/2009	25/05/2015	8
<b>MEDICINA TRASFUSIONALE</b>	1	ORSINI CHIARA	22/10/2013	08/01/2019	9
<b>NEFROLOGIA</b>	1	ALATI GIOVANNI	15/07/1987	20/01/1993	7
<b>NEUROLOGIA</b>	1	ALBERTI PAOLA	13/07/2010	01/07/2016	13.23
	2	DA RE FULVIO	12/10/2011	06/07/2017	10.2
	3	CORRENTI AGATA	25/07/2007	18/12/2014	9.89
	4	D'AMICO MARIA CHIARA	17/01/2008	14/07/2014	9.17
	5	GALIMBERTI VILMA	12/11/1986	09/07/1990	9
	6	GUCCIONE SALVATORE	27/07/1989	07/12/1993	9
	7	BIANCHI GRAZIELLA	21/03/1991	08/11/1995	9

Branca	Ord.	Nome e Cognome	Laurea	Spec./Albo (*)	Punt.
<b>NEUROLOGIA</b>	8	BOTTO EMANUELA	18/10/2002	16/11/2007	9
	9	MATTAVELLI LAURA	26/07/2002	04/03/2008	9
	10	ABATE LUCIA	22/07/2009	20/05/2015	9
	11	ROMEO MARZIA ANITA LUCIA	30/09/2009	26/05/2015	9
	12	VINCIGUERRA LUISA	19/07/2010	12/07/2016	9
	13	MAURO ANNA MARIA VITTORIA	15/10/1991	08/11/1996	8
	14	PANZERI MARTA CLEMENTINA	20/10/2004	04/11/2009	8
	15	PEVERELLI LORENZO	14/10/2009	27/05/2015	8
	16	POZZI CLARA MONICA	08/11/1988	06/07/1993	6
<b>NEUROPSICHIATRIA INFANTILE</b>	1	PARISI ELEONORA	22/07/2008	03/03/2015	9
	2	GALATI CECILIA	22/10/2012	08/08/2018	9
	3	PIRONTI ERICA	25/10/2012	08/08/2018	9
	4	CERULLO SONIA	20/10/2011	12/09/2018	9
	5	CARAMELLA FRANCESCA	26/03/1992	08/07/2014	8
	6	NERI MILENA	27/10/2010	05/07/2016	8
	7	CUFFARO SIMONA	26/07/2012	08/08/2018	8
	8	COCCO ISABELLA EMANUELA	10/10/2013	20/12/2018	8
<b>OCULISTICA</b>	1	ADAROVA ANETA	11/07/2002	05/08/2004	42.46
	2	NAPOLITANO NICOLETTA	21/03/2006	07/07/2014	21.72
	3	BIANCHI LAZOTTI ROSSANA MARIA GABRIELLA	19/10/1989	15/07/1993	14.03
	4	MUSCO ROSITA MARIA CARMEN	17/10/2005	29/07/2011	13.91
	5	BASILE ANTONIO	24/04/1996	19/12/2001	9.54
	6	MANGIALAVORI DOMENICA	25/07/2003	06/12/2007	8.54
	7	MATTACE AMELIA	23/07/2003	11/03/2009	8
<b>ODONTOIATRIA</b>	1	IANNACCONE GIAN ALFREDO	30/07/2002	17/04/2007	23.11
	2	BLANDA CARMELO	07/03/2007	22/02/2008	18.12
	3	RIGGI NICOLA FABIO	22/10/2010	11/01/2011	16.47
	4	PODO BRUNETTI SALVATORE	22/11/2007	12/05/2008	15.28
	5	VALLASCIANI STEFANO	21/07/1988	18/04/1989	14.98
	6	ANDRIUZZI PASQUALE	08/11/1991	29/01/1992	13.42
	7	FERRARO CARMEN	20/11/2009	18/12/2009	11.86
	8	SGARIGLIA GIOVANNI	26/07/2000	18/01/2001	11.57
	9	ADRIANI PIETRO	27/07/1999	30/11/1999	11.42
	10	MACRI' LUDOVICA ANTONELLA	31/10/2002	28/01/2003	10.71

Serie Avvisi e Concorsi n. 51 - Mercoledì 18 dicembre 2019

Branca	Ord.	Nome e Cognome	Laurea	Spec./Albo (*)	Punt.
<b>ODONTOIATRIA</b>	11	VENTURINI DEBORA	12/04/2006	27/07/2006	9.97
	12	SICILIANO GIOVANNI	13/11/1985	27/01/2005	9.9
	13	CASTIGLIONI GIOVANNA CRISTINA	10/07/1991	11/02/2008	9
	14	MESSANA CINZIA RITA	15/11/1996	27/01/1997	8
	15	BUSA ALBERTO	24/07/2012	12/12/2012	8
	16	GENTILE ENRICA	09/10/2012	19/12/2012	8
	17	CANTU' ALESSANDRA	15/07/2013	09/01/2014	8
	18	AITELLA ANTONIETTA	11/11/1994	13/03/1995	7.72
	19	FUGAZZOLA PAOLO	11/11/1998	25/01/1999	6.88
	20	DI NICOLA FRANCESCO	03/11/1993	24/01/1994	6.43
	21	MEASNICOV TOMMASINI VALENTINA DENISE	19/07/2010	26/01/2011	6
	22	FERRARIO LUCA	15/07/2013	09/01/2014	6
	23	CICCARESE SARA	28/06/2013	23/01/2014	6
	24	GALLI ALESSANDRO	20/04/2012	19/02/2016	5.26
	25	ESPOSITO ALFONSO	23/07/1998	13/01/1999	5.09
	26	CERAUDO ROBERTO RAFFAELE FABIO	14/07/1994	30/01/1995	5.05
	27	FAMILIARI DOMENICO	28/10/2005	30/12/2005	4.32
	28	MANCINI MARIA LAURA	26/07/2010	28/12/2010	3.24
	29	PECORARA MAURIZIO	19/07/1990	06/06/2007	3.04
	30	RUSSO MIRELLA	31/07/2015	29/01/2016	3.01
	31	BALESTRIERI CANDIDA FILOMENA	28/10/1993	18/02/1994	3
	32	CARIDI AGATA MARIA	11/07/1994	30/01/1995	3
	33	SORU CLELIA	10/11/2016	15/02/2017	3
	34	RAIMONDI LUCCHETTI FEDERICO	24/07/2018	27/11/2018	3
	35	PITTARI LAURA	24/07/2018	29/11/2018	3
	36	LODDO EDWIGE	24/07/2018	21/12/2018	3
	37	PANIGA ALESSIA	07/11/2018	07/01/2019	3
	38	ELLI DANIELA	26/10/2018	15/01/2019	3
	39	LOSI FEDERICO	18/07/2018	24/01/2019	3
	40	LILLO ANTONIO	25/03/2003	31/07/2003	2.88
	41	ROVARON DANIELA	03/11/2003	27/01/2004	1.11
	42	MAVIGLIA DOMENICO	27/10/2005	01/02/2006	0
	43	BAGLIONI GAETANO	15/07/2014	12/01/2015	0
	44	MANCINI COSIMO	25/10/2016	12/12/2016	0
	45	FERRAZZANO ANTONIO	26/07/2016	25/01/2017	0

Branca	Ord.	Nome e Cognome	Laurea	Spec./Albo (*)	Punt.
<b>ORTOPEDIA</b>	1	BALBINO CRISTIANA	20/10/1994	09/11/2000	13.92
	2	VALENTI LUISO	16/10/1984	12/11/1990	8
	3	STICOZZI MATTEO	25/10/2011	05/07/2017	8
	4	BOISIO FRANCESCA	20/07/2012	05/09/2018	8
	5	RIZZO CATERINA	30/07/2008	29/04/2015	7
	6	CONFALONIERI NATALE	09/10/1995	06/11/2001	5
	7	BRUNELLI LUCA	22/07/2004	31/07/2012	3
<b>OSTETRICIA E GINECOLOGIA</b>	1	TREZZA FEDERICA	21/07/2009	28/06/2017	10.87
	2	VITTURINI ANTONELLA	24/10/1996	09/11/2000	9.97
	3	SIMONETTA MARGHERITA	24/07/2008	26/01/2018	9.03
	4	MANUZIO DANIELA	11/07/1991	03/10/1996	9
	5	MALBERTI SILVIA	17/07/2001	05/11/2007	9
	6	LONGONI ANNA	13/07/2005	03/11/2010	8
	7	COPPOLA CARMELA	22/10/2007	03/07/2014	8
	8	PENATI CRISTINA	18/03/2008	18/05/2015	8
	9	AUGELLO MARIA LIBERA	30/10/2009	13/10/2015	8
	10	KHALIL TAHSEEN	12/04/2002	06/12/2007	6.03
	11	BERETTA EMANUELA	28/03/1984	15/07/1988	5
<b>OTORINOLARINGOIATRIA</b>	1	RANDAZZO GLORIA	28/03/2007	24/04/2012	16.46
	2	DI CARLO STEFANIA	21/04/1997	17/10/2002	15.76
	3	VELARDITA CARMELITA	21/07/2010	12/07/2016	13.65
	4	INTIERI ELISABETTA	10/10/2000	19/10/2004	9.51
	5	PONTE IRENE	26/07/2002	16/12/2006	9.51
	6	FERRARO LETIZIA MARIA CAROLA	24/07/2002	14/11/2006	9.11
	7	BONURA GIOVANNA	28/07/2010	09/07/2016	9.01
	8	TASSONE GIUSEPPE ANTONIO MAR	20/03/1986	13/07/1989	9
	9	SORDO LORENZA	26/07/1996	09/11/2001	9
	10	MININNI SEBASTIANO	23/07/2001	28/03/2006	9
	11	COLUCCI MONICA GIUSY	17/07/2009	11/05/2015	8.28
	12	LISSONI CARLOTTA	18/10/2000	03/11/2004	8
	13	D'ALEO SONIA	26/07/2011	21/07/2017	8
	14	BARBAGALLO AMBRA	20/07/2005	22/10/2009	7.28
	15	BIANCO ANNA MARIA	13/10/1995	13/12/2000	6.27
	16	SANTAMBROGIO ENRICO GIANCARLO IVO	26/10/1988	11/07/1994	3
<b>PEDIATRIA</b>	1	FEDELI SARA FEDERICA	17/10/2003	10/07/2017	15.61

Branca	Ord.	Nome e Cognome	Laurea	Spec./Albo (*)	Punt.
<b>PEDIATRIA</b>	2	LUGANI FRANCESCA	23/03/2003	31/10/2008	9
	3	DONGHI VALENTINA	25/07/2008	14/07/2014	9
	4	DE MICHELE TERESA	06/10/2010	27/07/2018	8
<b>PNEUMOLOGIA</b>	1	SPINA DORIANA	23/10/2000	29/10/2004	9.05
	2	AMOROSO ALESSANDRA	21/07/2004	03/11/2008	9
	3	SPEDO MARIANNA	24/07/1998	31/10/2002	8.05
	4	FICHERA ELEONORA ASSUNTA	20/10/1989	07/07/1993	8
<b>PSICHIATRIA</b>	1	SCIACCALUGA GIULIANO	07/08/2000	29/11/2004	9
	2	GALLO OLIMPIA	27/07/2011	16/10/2017	8
	3	MAGLIOCCO FABIO	25/05/2014	07/12/2018	8
<b>RADIOLOGIA</b>	1	VITALE VALERIO	25/02/2008	30/06/2014	14.4
	2	CALAFIORE CLAUDIA	25/10/2011	09/08/2018	8
<b>REUMATOLOGIA</b>	1	VARISCO VALENTINA	14/07/2010	01/07/2016	9
	2	SCHITO EMANUELA	29/10/2001	03/11/2006	8
	3	ROTUNNO LAURA	21/07/2006	29/07/2011	8
	4	VERDUCI ELISA	27/10/2010	12/07/2016	8
	5	ARGOLINI LORENZA MARIA	31/10/2012	19/09/2018	8
<b>SCIENZA DELLA ALIMENTAZIONE E DIETOLOGIA</b>	1	PICECI ELISABETTA	14/10/1991	19/07/2000	9
	2	FERRI VALENTINA	21/10/2011	07/03/2017	9
	3	OLTOLINI ALICE	29/03/2000	16/11/2004	8
	4	FOLINI LAURA	03/03/2005	19/11/2010	8
<b>UROLOGIA</b>	1	CHIARULLI ELISABETTA FRANCESCA	31/03/2010	16/06/2016	9.98
	2	RUGGIERI MAURIZIO	17/10/1986	30/10/1991	8
	3	MERONI TIZIANO	31/10/1985	05/07/1990	7
	4	NETTIS NICOLA	10/07/1982	11/07/1990	3

**COMITATO ZONALE DI PAVIA**  
**c/o ASST di Pavia**  
**V.le Repubblica, n. 34 - 27100 Pavia**  
**Medici Specialisti Ambulatoriali**  
**Pubblicata all'Albo della ASST di Pavia - Anno: 2020**

(\*) la data si riferisce all'iscrizione all'Albo per Odontoiatria, ed alla Specializzazione per tutte le altre graduatorie

Branca	Ord.	Nome e Cognome	Laurea	Spec./Albo (*)	Punt.
<b>ALLERGOLOGIA</b>	1	MARSEGLIA ALESSIA	20/07/2001	10/10/2005	12.33
	2	LODIGIANI LORELLA	25/07/1986	06/07/1990	9

Branca	Ord.	Nome e Cognome	Laurea	Spec./Albo (*)	Punt.
<b>ANGIOLOGIA</b>	1	GENOVESE PATRIZIA	07/10/1994	18/06/1997	5
<b>CARDIOLOGIA</b>	1	PEROTTI MARIAROSA	22/07/1988	25/05/1992	9
	2	MAGGI GIANNANTONIO RICCARDO LUDOVICO	28/07/2009	08/05/2015	9
	3	DEBENEDETTI CHIARA	22/07/2008	11/04/2016	9
	4	NARDELLA ANTONIO	25/07/2013	06/12/2018	9
	5	COZZI PIETRO	14/10/1992	28/10/2005	6
<b>CHIRURGIA GENERALE</b>	1	ZAPPULLA FRANCESCA SALVATRICE	19/12/1984	22/11/2003	8
	2	POLIZZI MARIA LAURA	30/10/2007	23/03/2015	8
<b>CHIRURGIA VASCOLARE</b>	1	BORSETTO MARGHERITA	08/11/1988	07/11/1996	8
<b>DERMATOLOGIA</b>	1	BONANNO ROSALBA	10/10/2000	31/10/2005	18.58
	2	FABIANO ANTONELLA	24/07/2009	20/05/2015	17.04
	3	LUVARA' MARIA CRISTINA	20/10/1988	26/10/1992	12.29
	4	PANDOLFI ROBERTA MARIA	24/09/1999	22/10/2004	11.39
	5	MOGGIO ERICA	17/09/2008	20/06/2014	10.48
	6	CARUGNO ANDREA	01/10/2010	20/06/2016	8.19
	7	SANNA FEDERICA	22/10/2003	05/11/2007	8.05
	8	TORTI SONIA	01/10/2010	04/02/2017	8
	9	RIVETTI NICOLO'	27/09/2011	28/06/2017	8
	10	BOFFINO EMILIO	14/03/1991	28/10/1997	7.19
	11	CESTONE ENZA	22/07/2005	23/10/2009	7
<b>DIABETOLOGIA</b>	1	PASTORE IDA	25/10/2011	14/07/2017	11.45
	2	GIACCHETTO EMANUELA	29/10/2009	02/02/2016	11.25
	3	CRISTIANO ALESSANDRA	17/10/2012	31/08/2017	9.87
	4	FABIANO ROSSELLA	24/10/2007	29/09/2014	9.1
	5	MAFFIOLI PAMELA	26/06/2008	19/06/2014	9
	6	CAMERA ANTONELLA	16/10/2007	24/06/2014	9
	7	SQUICCIMARRO GIOVANNA MARIA	11/03/2008	01/06/2016	9
	8	TINARI CAMILLA	18/10/2012	07/09/2018	9
	9	CIMINO ELENA	20/10/2010	14/07/2016	8
	10	SORRENTINO ANNA RITA	24/07/2003	30/10/2008	7
<b>ENDOCRINOLOGIA</b>	1	CRISTIANO ALESSANDRA	17/10/2012	31/08/2017	9.83
	2	FABIANO ROSSELLA	24/10/2007	29/09/2014	9.15
	3	RESMINI EUGENIA	23/10/2000	27/10/2005	9
	4	CAMERA ANTONELLA	16/10/2007	24/06/2014	9
	5	TALARICO SERAFINA	31/10/2008	06/07/2016	9

Serie Avvisi e Concorsi n. 51 - Mercoledì 18 dicembre 2019

Branca	Ord.	Nome e Cognome	Laurea	Spec./Albo (*)	Punt.
<b>ENDOCRINOLOGIA</b>	6	PASTORE IDA	25/10/2011	14/07/2017	9
	7	BARRASSO MARILUCE	10/03/2011	31/07/2018	9
	8	TINARI CAMILLA	18/10/2012	07/09/2018	9
	9	BARBATO FILOMENA	26/03/2013	22/01/2019	9
	10	MARASCO MARIA FRANCESCA	25/10/1990	18/12/1996	8
	11	SORRENTINO ANNA RITA	24/07/2003	30/10/2008	7
<b>FISIOCHINESITERAPIA</b>	1	PUSINERI MONICA	24/07/2012	12/07/2017	13.3
	2	LAURO ALESSANDRO	20/07/2012	26/07/2017	10.99
	3	BARONE GIUSEPPE	18/10/2012	28/07/2017	8.91
	4	NOTARANGELO GIUSEPPE	31/03/1989	20/10/1995	8
	5	VERONA SABRINA	20/03/1997	18/10/2001	8
	6	FERRARI SABRINA	19/12/2002	30/10/2007	8
	7	MANZONI FEDERICA	25/09/2006	14/07/2011	8
	8	CIUFFREDA LIBERA	24/03/1994	29/10/1998	7
	9	GALLO MARINA	26/03/2003	30/10/2007	7
	10	FORMICA ROBERTO LUCIANO	02/07/2009	28/06/2016	7
<b>FONIATRIA</b>	1	CUSIMANO ANTONELLA	31/10/2006	28/07/2011	5
<b>GENETICA MEDICA</b>	1	CAFORIO PAOLA	26/03/2013	18/12/2018	9
	2	ORSINI CHIARA	22/10/2013	08/01/2019	9
	3	YAZDI NAZILA	26/10/1995	27/10/2006	5
<b>GERIATRIA</b>	1	FORMOSA VALERIA	29/09/2008	08/07/2014	12.08
	2	ASSOLARI LARA	28/10/2011	16/10/2017	9
	3	GRAZIOLI CRISTINA	15/10/2010	20/06/2016	8
<b>IGIENE E MEDICINA PREVENTIVA</b>	1	GIUFFRA PAOLA	25/10/2000	28/10/2004	6.85
	2	CUTRI' BRUNO	29/10/2010	10/01/2019	5
<b>MALATTIE INFETTIVE</b>	1	KAMAL ELDIN TAREK	16/01/2011	22/01/2019	6
<b>MEDICINA DEL LAVORO</b>	1	ARCADIPANE CONCETTA	24/07/2003	05/11/2007	8.49
	2	COLOMBI RAFFAELLA	27/03/2003	24/10/2007	8
	3	PIZZUTO CRISTINA	17/02/2006	19/03/2012	8
	4	DELLA GATTA ROSA	19/10/2009	25/05/2015	7
<b>MEDICINA LEGALE</b>	1	PENTIVOLPE SALVATORE	21/07/2000	28/10/2004	16.12
	2	MEARDI ROSA EUGENIA	23/03/2007	20/03/2012	11.19
	3	BARBERO LAURA	28/07/2009	11/05/2015	10.91
	4	TASSI GIACOMO	15/03/2011	20/06/2017	9
	5	SCIDA MASSIMILIANO SALVATORE	28/07/2009	29/06/2016	8.93



Branca	Ord.	Nome e Cognome	Laurea	Spec./Albo (*)	Punt.
<b>MEDICINA LEGALE</b>	6	AMBROSETTI FRANCESCA	17/12/2008	28/05/2015	8.81
	7	AMI ALESSIA	19/03/1996	17/12/2001	8.55
	8	BORROMEO FEDERICA EGLE EMILIA	31/10/2012	09/08/2018	8
	9	GUERRA MARTINA	26/06/2007	06/07/2016	7.71
<b>NEUROLOGIA</b>	1	MANCA EFISIO	24/03/1998	19/11/2003	22.8
	2	BODINI ANTONELLA	20/07/1995	01/07/1999	14.59
	3	BARGIGLIA VALERIA	18/09/2003	08/09/2009	9.5
	4	D'AMICO MARIA CHIARA	17/01/2008	10/07/2014	9.17
	5	CANDELORO ELISA	21/07/1994	16/10/1998	9
	6	PICCOLO LAURA	28/07/2009	11/05/2015	9
	7	ROMEO MARZIA ANITA LUCIA	30/09/2009	26/05/2015	9
	8	VINCIGUERRA LUISA	19/07/2010	12/07/2016	9
<b>NEUROPSICHIATRIA INFANTILE</b>	1	PARISI ELEONORA	22/07/2008	03/03/2015	9
	2	PIRONTI ERICA	25/10/2012	08/08/2018	9
<b>OCULISTICA</b>	1	BIANCHI LAZOTTI ROSSANA MARIA GABRIELLA	19/10/1989	15/07/1993	14.03
	2	FALCO ANNA	27/10/2010	22/11/2017	11.34
	3	MISEFARI WALTER	20/07/1995	18/10/1999	10.85
	4	RAIMONDI MARTA	19/09/2008	02/02/2015	9.79
	5	MOGAVERO VALERIA	24/07/2008	07/04/2015	9.08
	6	MARENZI BARBARA	18/07/1991	14/11/1995	9
	7	MANGIALAVORI DOMENICA	25/07/2002	06/12/2007	8.59
<b>ODONTOIATRIA</b>	1	IANNACCONE GIAN ALFREDO	30/08/2002	17/04/2007	23.14
	2	PERTILE ROBERTO	22/03/1990	25/09/1991	18.95
	3	RIGGI NICOLA FABIO	22/10/2010	11/01/2011	16.47
	4	BLANDA CARMELO	07/03/2007	22/02/2008	15.37
	5	PODO BRUNETTI SALVATORE	22/11/2007	12/05/2008	15.28
	6	VALLASCIANI STEFANO	21/07/1988	18/04/1989	14.98
	7	FERRARO CARMEN	20/11/2009	18/12/2009	11.86
	8	MAGGI FLORIANA	19/07/1990	26/01/2005	11.56
	9	ADRIANI PIETRO	27/07/1999	30/11/1999	11.42
	10	CHILOVI PATRIZIA	21/06/1985	24/03/1986	10.37
	11	PANDOLFI PAOLO	15/10/1996	16/01/1997	10.34
	12	VENTURINI DEBORA	12/04/2006	27/07/2006	9.97
	13	SALERNO BRUNO RENATO	31/10/1990	09/01/1991	8.5

Serie Avvisi e Concorsi n. 51 - Mercoledì 18 dicembre 2019

Branca	Ord.	Nome e Cognome	Laurea	Spec./Albo (*)	Punt.
<b>ODONTOIATRIA</b>	14	MESSANA CINZIA RITA	15/11/1996	27/01/1997	8
	15	GENTILE ENRICA	09/10/2012	19/12/2012	8
	16	CICCARESE SARA	28/06/2013	23/01/2014	6
	17	DI NICOLA FRANCESCO	03/11/1993	24/01/1994	4.8
	18	FAMILIARI DOMENICO	28/10/2005	30/12/2005	4.32
	19	LOMBARDI ALESSANDRA	20/03/1991	31/05/1991	3.18
	20	CASTELLARI CLAUDIO	27/03/1990	29/06/1990	3.11
	21	ANGILERI CINZIA MARIOLINA	05/07/2005	21/02/2011	3.01
	22	SORU CLELIA	10/11/2016	15/02/2017	3
	23	LODDO EDWIGE	24/07/2018	21/12/2018	3
	24	MINOZZI ALBERTO	17/07/2018	15/01/2019	2
	25	MUGGIANI MARCO	22/10/1991	31/12/1991	0.32
	26	BAGLIONI GAETANO	15/07/2014	12/01/2015	0
	<b>ONCOLOGIA</b>	1	BLAGO MARIA ROSARIA	17/10/1991	17/10/1995
<b>ORTOPEDIA</b>	1	BALBINO CRISTIANA	20/10/1994	09/11/2000	13.92
	2	GIORGI LORETTA	17/07/1987	17/10/1997	9.67
	3	TODESCA ANDREA	22/07/1993	21/10/1999	9
	4	BALLERINI GABRIELLA	09/03/1998	29/11/2006	8.39
	5	STICOZZI MATTEO	25/10/2011	05/07/2017	8
	6	GHIOZZI STEFANO	28/10/1988	22/07/1993	7.36
	7	RIZZO CATERINA	30/07/2008	19/04/2015	7
<b>OSTETRICIA E GINECOLOGIA</b>	1	TREZZA FEDERICA	21/07/2009	28/06/2017	10.87
	2	TIRABASSO SALVATORE	25/03/1999	29/10/2004	10.66
	3	VITTURINI ANTONELLA	24/10/1996	09/11/2000	9.97
	4	SIMONETTA MARGHERITA	24/07/2008	26/01/2018	9.03
	5	MANUZIO DANIELA	11/07/1991	31/10/1996	9
	6	PIZZOLI GIOVANNA	17/03/1989	23/07/1993	8
<b>OTORINOLARINGOIATRIA</b>	1	RANDAZZO GLORIA	28/03/2007	24/04/2012	16.76
	2	DI CARLO STEFANIA	22/04/1997	18/10/2002	15.76
	3	VELARDITA CARMELITA	21/07/2010	12/07/2016	13.65
	4	INTIERI ELISABETTA	10/10/2000	19/10/2004	9.51
	5	BONURA GIOVANNA	28/07/2010	09/07/2016	9.01
	6	CACCIOLA SALVATORE	25/07/2012	17/07/2018	8.45
	7	MILIA ALBA	21/06/2004	11/11/2008	8
	8	GRILLONE ALESSANDRA	28/07/2010	30/06/2017	6.56

Branca	Ord.	Nome e Cognome	Laurea	Spec./Albo (*)	Punt.
OTORINOLARINGOIATRIA	9	DI IORIO DOROTEA	09/11/1987	04/07/1990	5
	10	BONETTI CARLO EUGENIO	19/03/1992	10/11/2000	5
PEDIATRIA	1	FEDELI SARA FEDERICA	17/10/2003	10/07/2017	15.61
	2	NIKOONEJAD HASSAN	23/06/1989	17/05/1984	3
PNEUMOLOGIA	1	GATTO ELENA	18/07/2002	23/10/2006	7
PSICHIATRIA	1	SCIACCALUGA GIULIANO	07/08/2000	29/11/2004	9
	2	FUGAZZA ELISABETTA GIOVANNA	22/03/2010	13/06/2016	7.15
RADIOLOGIA	1	TULUI LAURA	27/09/1988	30/10/1992	9
	2	ANFUSO CARMELO	15/10/1991	29/10/1997	9
REUMATOLOGIA	1	LAZZARONI MARIA GRAZIA	12/10/2012	18/07/2018	9
	2	NALLI CECILIA	20/07/2009	20/05/2015	8
	3	RAMONI VERONIQUE LAURE	11/10/2002	17/06/2008	7
UROLOGIA	1	ABED EL RAHMAN DAVIDE	24/07/2007	15/04/2013	9
	2	CHIARULLI ELISABETTA FRANCESCA	31/03/2010	16/06/2016	8.21
	3	RUGGIERI MAURIZIO	17/10/1986	30/10/1991	8
	4	GORGONE BRUNO SANDRO	25/03/1993	25/10/1999	3

**COMITATO ZONALE DI SONDRIO**  
**c/o ASST della Valtellina e dell'Alto Lario**  
**V. Stelvio, n. 25 - 23100 Sondrio**  
**Medici Specialisti Ambulatoriali**

**Publicata all'Albo della ASST della Valtellina e dell'Alto Lario - Anno: 2020**

(\*) la data si riferisce all'iscrizione all'Albo per Odontoiatria, ed alla Specializzazione per tutte le altre graduatorie

Branca	Ord.	Nome e Cognome	Laurea	Spec./Albo (*)	Punt.
ALLERGOLOGIA	1	INVERARDI SILVIA	20/10/2010	20/12/2017	8
CARDIOLOGIA	1	GARBELLINI MARIA	28/07/1994	03/11/1998	9
	2	ORLANDO DARIO	26/03/2009	04/06/2015	9
	3	RASPANTE DONATELLA	27/10/2009	04/06/2015	9
	4	CASALNUOVO GIUSEPPINA	18/10/2011	06/07/2017	8.41
CHIRURGIA GENERALE	1	ZAPPULLA FRANCESCA SALVATRICE	19/12/1984	22/11/2003	8
	2	ANGILLETTA GIUSEPPE	31/10/1989	11/07/1995	6
DERMATOLOGIA	1	LUVARA' MARIA CRISTINA	20/10/1988	26/10/1992	12.29
	2	FARISOGGIO CAMILLO	13/07/2005	12/09/2011	8
	3	MORANDINI ANDREA	11/12/1981	10/07/1987	7
	4	CAMMALLERI DANIELE	18/07/2013	10/12/2018	6
DIABETOLOGIA	1	PASTORE IDA	25/01/2011	14/07/2017	11.45

Branca	Ord.	Nome e Cognome	Laurea	Spec./Albo (*)	Punt.
<b>DIABETOLOGIA</b>	2	CRISTIANO ALESSANDRA	17/10/2012	31/08/2017	9.87
	3	SQUICCIMARRO GIOVANNA MARIA	11/03/2008	01/06/2016	9
<b>ENDOCRINOLOGIA</b>	1	STURNIOLO GIACOMO	25/07/2005	28/10/2010	11.7
	2	PASTORE IDA	25/10/2011	14/07/2017	11.45
	3	CRISTIANO ALESSANDRA	17/10/2012	31/08/2017	9.44
	4	DI BARI FLAVIA	21/10/2010	06/07/2016	9
	5	MESSINA ERIKA	19/10/2012	03/09/2018	9
<b>FISIOCHINESITERAPIA</b>	1	BARONE GIUSEPPE	18/10/2012	29/07/2017	10.91
	2	FRIGE' ANNA	21/03/2008	03/02/2016	8
	3	SALERNO MARIARITA	14/10/2002	31/10/2006	7.2
	4	LO MONACO MARINA	21/03/2000	10/11/2004	7
	5	FORMICA ROBERTO LUCIANO	02/07/2009	28/06/2016	7
<b>GERIATRIA</b>	1	FORMOSA VALERIA	29/09/2008	08/07/2014	12.08
<b>MALATTIE INFETTIVE</b>	1	KAMAL ELDIN TAREK	16/01/2011	27/01/2019	6
<b>MEDICINA DEL LAVORO</b>	1	LEGATO GIUSEPPE	07/11/2003	19/11/2007	6
<b>MEDICINA LEGALE</b>	1	TASSI GIACOMO	15/03/2011	20/06/2017	9
<b>NEUROLOGIA</b>	1	GUCCIONE SALVATORE	27/07/1989	07/12/1993	9
	2	TIPLE DORINA	25/06/1997	06/07/2010	6.99
<b>NEUROPSICHIATRIA INFANTILE</b>	1	INGRAO CARMELA	20/07/1996	18/12/2001	8
<b>OCULISTICA</b>	1	CATALDO STEFANO	26/07/1996	09/01/2002	16.4
	2	CRISCI ERIKA	30/07/2009	09/06/2015	14.25
	3	MANGIALAVORI DOMENICA	25/07/2002	06/12/2007	8.59
<b>ODONTOIATRIA</b>	1	IANNACCONE GIAN ALFREDO	30/07/2002	17/04/2007	23.12
	2	BLANDA CARMELO	07/03/2007	22/02/2008	18.09
	3	PODO BRUNETTI SALVATORE	22/11/2007	12/05/2008	15.28
	4	RIGGI NICOLA FABIO	22/10/2010	11/01/2011	13.77
	5	FERRARO CARMEN	20/11/2009	18/12/2009	11.86
	6	ADRIANI PIETRO	27/07/1999	30/11/1999	11.42
	7	GENTILE ENRICA	09/10/2012	19/12/2012	10.86
	8	SGARIGLIA GIOVANNI	26/07/2000	18/01/2001	10.71
	9	VENTURINI DEBORA	12/04/2006	27/07/2006	9.98
	10	DI NICOLA FRANCESCO	03/11/1993	24/01/1994	8.68
	11	MANCINI MARIA LAURA	26/07/2010	28/12/2010	8.24
	12	MESSANA CINZIA RITA	15/11/1996	27/01/1997	8
	13	AITELLA ANTONIETTA	11/11/1994	13/03/1995	7.72

Branca	Ord.	Nome e Cognome	Laurea	Spec./Albo (*)	Punt.
<b>ODONTOIATRIA</b>	14	FAMILIARI DOMENICO	28/10/2005	30/12/2005	7.33
	15	SADEH SALIM	26/07/2006	29/12/2006	6.73
	16	VIZIELLI LUCIANO	19/07/2006	23/03/2007	6.62
	17	CICCARESE SARA	28/06/2013	23/01/2014	6
	18	LANGIANO ATTILIO	30/03/2011	30/06/2011	3.05
	19	CORANI MATTEO	27/10/2010	18/01/2011	3
	20	MANCINI COSIMO	25/10/2016	12/12/2016	3
	21	SORU CLELIA	10/11/2016	15/02/2017	3
	22	BOVALINO GIANLUCA	31/07/2012	27/02/2013	2.08
	23	PANIGA ALESSIA	07/11/2018	07/01/2019	2
	24	GALLI WALTER	05/11/1992	21/12/1992	0
	25	FERRAZZANO ANTONIO	26/07/2016	25/01/2017	0
<b>ORTOPEDIA</b>	1	STICOZZI MATTEO	25/10/2011	05/07/2017	8
	2	RIZZO CATERINA	30/07/2008	29/04/2015	7
<b>OSTETRICIA E GINECOLOGIA</b>	1	TIRABASSO SALVATORE	25/03/1999	29/10/2004	10.66
	2	VITTURINI ANTONELLA	24/10/1996	09/11/2000	9.63
	3	SIMONETTA MARGHERITA	24/07/2008	26/01/2018	9.03
	4	MANUZIO DANIELA	11/07/1991	31/10/1996	9
<b>OTORINOLARINGOIATRIA</b>	1	DI CARLO STEFANIA	22/04/1997	18/10/2002	15.76
	2	RANDAZZO GLORIA	28/03/2007	24/04/2012	14.11
	3	MENSI MARIA CHIARA	20/10/1999	12/11/2003	9.4
	4	BONURA GIOVANNA	28/07/2010	09/07/2016	9.01
	5	D'ALEO SONIA	26/07/2011	21/07/2017	5
<b>PEDIATRIA</b>	1	BAIOCCHI MICHELA	13/10/2008	27/06/2014	9
<b>REUMATOLOGIA</b>	1	BAZZANI CHIARA	15/03/2005	15/03/2010	15.06
	2	TARABORELLI MARA	21/03/2008	11/02/2015	9
	3	LAZZARONI MARIA GRAZIA	12/10/2012	18/07/2018	9
	4	FREDI MICAELA	20/07/2005	20/05/2015	8
	5	NALLI CECILIA	20/07/2009	20/05/2015	8
	6	INVERARDI FLORA	13/10/2008	30/03/2015	7

**COMITATO ZONALE DI MILANO**  
**c/o ASST Nord Milano**  
**Via Castelvetro, n. 22 - 20154 Milano**  
**Medici Specialisti Veterinari**  
**Pubblicata all'Albo della ASST Nord di Milano - Anno: 2020**

Branca	Ord.	Nome e Cognome	Laurea	Spec./Albo (*)	Punt.
<b>VETERINARI - IGIENE DEGLI ALLEVAMENTI E DELLE PRODUZIONI ZOOTECNICHE</b>	1	SIA MORENA	30/07/2002	30/06/2006	11.8
	2	GIRASOLE MARIAGRAZIA	30/11/2011	13/07/2016	9
	3	PAONE SILVIA	26/11/2014	23/11/2017	9
	4	RAIA LUCA	25/03/2015	27/07/2018	9
	5	FOSCHI FABIO	30/07/2015	27/07/2018	9
	6	MERCORELLA DANIELA	30/03/2009	20/11/2015	8
	7	MINICHELLO ANGELA	26/10/2011	19/10/2018	8
	8	PASSALACQUA CHIARA ALESSANDRA FRANCESCA	19/02/2001	03/07/2017	7
	9	GAUDIERI FLAVIA	31/10/2014	09/11/2018	5
<b>VETERINARI - IGIENE DELLA PRODUZIONE, TRASFORMAZIONE, COMMERCIALIZZAZIONE, CONSERVAZIONE E TRASPORTO DEGLI ALIMENTI DI ORIGINE ANIMALE E LORO DERIVATI</b>	1	CAPASSO IRENE	25/10/2012	04/12/2015	12.4
	2	REGA MARINA	29/01/2010	02/07/2014	9.32
	3	PERUZY MARIA FRANCESCA	27/10/2011	02/07/2014	9
	4	GIRASOLE MARIAGRAZIA	30/11/2011	13/07/2016	9
	5	FORTE CLAUDIO	23/10/2008	05/07/2011	8
	6	RENDINA DALILA MARIA	20/04/2014	24/10/2017	5
	7	CIRASOLA MARIA VINCENZA	19/02/2015	16/07/2018	5
<b>VETERINARI - SANITA' ANIMALE</b>	1	NERI MARIA GIOIA	09/07/1998	22/12/2004	16.44
	2	CASTALDO DANIELE	31/03/2011	25/10/2015	16.42
	3	RAIA LUCA	25/03/2015	27/07/2018	9
	4	FOSCHI FABIO	30/07/2015	27/07/2018	9
	5	MERCORELLA DANIELA	30/03/2009	20/11/2015	8
	6	MINICHELLO ANGELA	26/10/2011	19/10/2018	8
	7	VERGARI DANIELE	13/11/2013	13/12/2016	7
	8	PASSALACQUA CHIARA ALESSANDRA FRANCESCA	19/02/2001	03/07/2017	7
	9	BRIA MARIA FRANCESCA	30/03/2011	09/07/2014	6

Branca	Ord.	Nome e Cognome	Laurea	Spec./Albo (*)	Punt.
VETERINARI - SANITA' ANIMALE	10	GAUDIERI FLAVIA	31/10/2014	09/11/2018	5

**COMITATO ZONALE DELLA PROVINCIA DI MILANO**  
**c/o ASST Ovest Milanese**  
**V. Papa Giovanni Paolo II, n. 3 - 20025 Legnano**  
**Medici Specialisti Veterinari**  
**Publicata all'Albo della ASST Ovest Milanese - Anno: 2020**

Branca	Ord.	Nome e Cognome	Laurea	Spec./Albo (*)	Punt.
VETERINARI - IGIENE DEGLI ALLEVAMENTI E DELLE PRODUZIONI ZOOTECNICHE	1	BURCHIO SARA	31/03/2015	27/07/2018	9
	2	FOSCHI FABIO	30/07/2015	27/07/2018	9
	3	LOVITO CARMELA	23/10/2014	19/10/2018	9
	4	FORTE CLAUDIO	23/10/2008	05/07/2011	8
	5	ALONGE SALVATORE	13/07/2012	25/10/2018	8
	6	LA GUARDIA MARIANNA	28/02/2006	15/12/2009	7
VETERINARI - IGIENE DELLA PRODUZIONE, TRASFORMAZIONE, COMMERCIALIZZAZIONE, CONSERVAZIONE E TRASPORTO DEGLI ALIMENTI DI ORIGINE ANIMALE E LORO DERIVATI	1	PALLOTTI ADOLFO	09/12/2002	14/10/2011	9.25
	2	CARRIERI FILIPPO JODI	24/10/2014	18/07/2017	8
	3	LA GUARDIA MARIANNA	28/02/2006	15/12/2009	7
	4	ROBERTO ELISABETTA	04/11/2010	08/07/2016	5
	5	ANGELO GIACOMO	04/04/2013	04/11/2016	5
	6	CIRASOLA MARIA VINCENZA	19/02/2015	16/07/2018	3
VETERINARI - SANITA' ANIMALE	1	NERI MARIA GIOIA	09/07/1998	22/12/2004	16.45
	2	BURCHIO SARA	31/03/2015	27/07/2018	9
	3	FOSCHI FABIO	30/07/2015	27/07/2018	9
	4	LOVITO CARMELA	23/10/2014	19/10/2018	9
	5	RAGONA MARIA ELENA	24/03/2014	14/07/2017	8
	6	ALONGE SALVATORE	13/07/2012	25/10/2018	8
	7	IAMONTE FRANCESCA	24/03/2011	02/10/2014	7
	8	PAGLIONE MICHELE	30/07/2013	31/10/2016	6
	9	TOTTA RACHELE MARIA	12/12/2013	27/10/2017	6
	10	CACCIATORE CLAUDIA	12/11/2014	27/10/2017	6

**COMITATO ZONALE DI COMO E VARESE  
c/o ASST Lariana  
V. Napoleona, n. 60 - 22100 Como  
Medici Specialisti Veterinari  
Pubblicata all'Albo della ASST Lariana - Anno: 2020**

Branca	Ord.	Nome e Cognome	Laurea	Spec./Albo (*)	Punt.
<b>VETERINARI - IGIENE DEGLI ALLEVAMENTI E DELLE PRODUZIONI ZOOTECNICHE</b>	1	PIETRANTONIO FRANCESCA IRENE	28/04/2011	14/10/2016	9
	2	RAIA LUCA	25/03/2015	27/07/2018	9
	3	GUAZZO GIANLUCA	28/07/2009	12/07/2012	8
	4	ALONGE SALVATORE	13/07/2012	25/10/2018	8
	5	FERRARA PIERGIGI	28/05/2012	19/07/2016	6
	6	PIROZZI GESUALDO	25/07/2014	23/11/2017	6
	7	SCUDERI ALESSANDRO	24/07/2014	19/10/2017	3
	8	ROMANUCCI RICCARDO	31/01/2015	16/07/2018	3
	9	COSTANZO FRANCESCO	25/03/2015	16/07/2018	3
<b>VETERINARI - IGIENE DELLA PRODUZIONE, TRASFORMAZIONE, COMMERCIALIZZAZIONE, CONSERVAZIONE E TRASPORTO DEGLI ALIMENTI DI ORIGINE ANIMALE E LORO DERIVATI</b>	1	CUSANO MANUELA	27/01/2015	18/07/2017	9
	2	FERRARA ASSUNTA	30/07/2015	16/07/2018	9
	3	LA GUARDIA MARIANNA	28/02/2006	15/12/2009	7
	4	FERRARA PIERGIGI	28/05/2012	19/07/2016	6
	5	PATANIA ANDREA	25/03/2015	16/07/2018	6
	6	CIRASOLA MARIA VINCENZA	19/02/2015	16/07/2018	5
	7	SAVINO ROSSELLA	31/03/2015	16/07/2018	5
	8	BARRACO MARIATERESA	30/05/2013	18/07/2017	3
	9	COSTANZO FRANCESCO	25/03/2015	16/07/2018	3
	10	ROMANUCCI RICCARDO	31/03/2015	16/07/2018	3
<b>VETERINARI - SANITA' ANIMALE</b>	1	NERI MARIA GIOIA	09/07/1998	22/12/2004	16.45
	2	PIETRANTONIO FRANCESCA IRENE	28/04/2011	14/10/2016	9
	3	RAIA LUCA	25/03/2015	27/07/2018	9
	4	CARUSO CHIARA	25/07/2006	16/07/2009	8
	5	GOTTI AMBRA NIVES MARGHERITA	13/07/2012	25/10/2018	8
	6	PIROZZI GESUALDO	25/07/2014	23/11/2017	6
	7	SIMONETTI ROBERTA	30/06/2015	27/07/2018	6
	8	SCUDERI ALESSANDRO	24/07/2014	19/10/2017	3



**COMITATO ZONALE DI LODI E MELEGNANO**  
**c/o ASST di Lodi**  
**Piazza Ospedale, n. 10 - 26900 Lodi**  
**Medici Specialisti Veterinari**  
**Pubblicata all'Albo della ASST di Lodi - Anno: 2020**

Branca	Ord.	Nome e Cognome	Laurea	Spec./Albo (*)	Punt.
<b>VETERINARI - IGIENE DEGLI ALLEVAMENTI E DELLE PRODUZIONI ZOOTECNICHE</b>	1	FOSCHI FABIO	30/07/2015	27/07/2018	9
	2	FUMO DENISE	16/01/2012	29/07/2014	8
	3	STROCCHIA INES RAFFAELLA	26/07/2011	23/07/2015	8
<b>VETERINARI - IGIENE DELLA PRODUZIONE, TRASFORMAZIONE, COMMERCIALIZZAZIONE, CONSERVAZIONE E TRASPORTO DEGLI ALIMENTI DI ORIGINE ANIMALE E LORO DERIVATI</b>	1	FERRARA ASSUNTA	30/07/2015	16/07/2018	9
	2	AGOS ANGELO	12/07/2012	01/07/2016	7
	3	PATANIA ANDREA	25/03/2015	16/07/2018	6
	4	CIRASOLA MARIA VINCENZA	19/02/2015	16/07/2018	5
<b>VETERINARI - SANITA' ANIMALE</b>	1	CASTALDO DANIELE	31/03/2011	25/10/2015	16.42
	2	NERI MARIA GIOIA	09/07/1998	22/12/2004	15.34
	3	FOSCHI FABIO	30/07/2015	27/07/2018	9
	4	STROCCHIA INES RAFFAELLA	26/07/2011	23/07/2015	8
	5	RAGONA MARIA ELENA	25/03/2014	14/07/2017	8

**COMITATO ZONALE DI MANTOVA E CREMONA**  
**c/o ASST di Mantova**  
**S.da Lago Paiole, n. 10 - 46100 Mantova**  
**Medici Specialisti Veterinari**  
**Pubblicata all'Albo della ASST di Mantova - Anno: 2020**

Branca	Ord.	Nome e Cognome	Laurea	Spec./Albo (*)	Punt.
<b>VETERINARI - IGIENE DEGLI ALLEVAMENTI E DELLE PRODUZIONI ZOOTECNICHE</b>	1	FERRARA PIERGIGI	28/05/2012	19/07/2016	15.07
	2	BALLESTRIERO NICOLA	21/07/2011	11/11/2014	9
	3	RAIA LUCA	25/03/2015	27/07/2018	9

Serie Avvisi e Concorsi n. 51 - Mercoledì 18 dicembre 2019

Branca	Ord.	Nome e Cognome	Laurea	Spec./Albo (*)	Punt.
<b>VETERINARI - IGIENE DEGLI ALLEVAMENTI E DELLE PRODUZIONI ZOOTECNICHE</b>	4	FELICE VIVIANA	24/07/2012	25/09/2015	8
	5	DE BONIS LUCIANA	12/11/2015	19/10/2018	8
	6	IAMONTE FRANCESCA	24/03/2011	02/10/2014	7
	7	SPARAPANO GIAMMARINO	28/02/2006	16/12/2014	5
	8	MANCO FRANCESCO	28/01/2014	20/07/2016	5
	9	COSTANZO FRANCESCO	25/03/2015	16/07/2018	3
<b>VETERINARI - IGIENE DELLA PRODUZIONE, TRASFORMAZIONE, COMMERCIALIZZAZIONE, CONSERVAZIONE E TRASPORTO DEGLI ALIMENTI DI ORIGINE ANIMALE E LORO DERIVATI</b>	1	FERRARA PIERGIGI	28/05/2012	19/07/2016	15.07
	2	CAPASSO IRENE	25/10/2012	04/12/2015	12.4
	3	FERRARA ASSUNTA	30/07/2015	16/07/2018	9
	4	CARRIERI FILIPPO JODI	24/10/2014	18/07/2017	8
	5	GIORDANO FELICITA	26/07/2002	25/07/2006	7.21
	6	CAVALLO ANGELO	03/03/2003	18/10/2006	6.12
	7	PATANIA ANDREA	25/03/2015	16/07/2015	6
	8	ANGELO GIACOMO	04/04/2013	04/11/2016	5
	9	CIRASOLA MARIA VINCENZA	19/02/2015	16/07/2018	5
	10	NESTOLA FRANCESCO	12/03/2004	03/07/2007	3
	11	COSTANZO FRANCESCO	25/03/2015	16/07/2018	3
<b>VETERINARI - SANITA' ANIMALE</b>	1	NERI MARIA GIOIA	09/07/1998	22/12/2004	16.44
	2	BALLESTRIERO NICOLA	21/07/2011	11/11/2014	12.25
	3	ROBBIO PIETRO	11/06/2013	20/07/2016	9.11
	4	RAIA LUCA	25/03/2015	27/07/2018	9
	5	FELICE VIVIANA	24/07/2012	25/09/2015	8
	6	DE BONIS LUCIANA	12/11/2015	19/10/2018	8
	7	FRANZESE MARIA	30/03/2004	06/07/2007	7
	8	IAMONTE FRANCESCA	24/03/2011	02/10/2014	7
	9	CIRIOLI GIACOMO	30/03/2009	25/10/2017	6.41
	10	PAGLIONE MICHELE	30/07/2013	17/10/2016	6
	11	SPARAPANO GIAMMARINO	28/02/2006	16/12/2014	5.46
	12	MANCO FRANCESCO	27/01/2014	20/07/2016	5

**COMITATO ZONALE DI BERGAMO**  
**c/o ASST Papa Giovanni XXIII**  
**P.zza OMS, n. 1 - 24127 Bergamo**  
**Medici Specialisti Veterinari**  
**Pubblicata all'Albo della ASST Papa Giovanni XXIII - Anno: 2020**

Branca	Ord.	Nome e Cognome	Laurea	Spec./Albo (*)	Punt.
<b>VETERINARI - IGIENE DEGLI ALLEVAMENTI E DELLE PRODUZIONI ZOOTECNICHE</b>	1	FERRARA PIERGIGI	28/05/2012	19/07/2016	15.07
	2	RAIA LUCA	25/03/2015	27/07/2018	9
	3	BURCHIO SARA	31/03/2015	27/07/2018	9
	4	FOSCHI FABIO	30/07/2015	27/07/2018	9
	5	FELICE VIVIANA	24/07/2012	25/09/2015	8
	6	DE BONIS LUCIANA	12/11/2015	19/10/2018	8
	7	CACCIATORE CLAUDIA	12/11/2014	27/10/2017	6
	8	SPARAPANO GIAMMARINO	28/02/2006	16/12/2014	5
	9	CIRASOLA MARIA VINCENZA	19/02/2015	16/07/2018	5
	10	GIGLIOTTI DOMENICO	31/03/2015	16/07/2018	5
	11	LEPORE ANTONIO	29/04/2003	14/12/2007	3.07
	12	CENTONZE PAOLA	29/10/2007	04/10/2013	3
<b>VETERINARI - IGIENE DELLA PRODUZIONE, TRASFORMAZIONE, COMMERCIALIZZAZIONE, CONSERVAZIONE E TRASPORTO DEGLI ALIMENTI DI ORIGINE ANIMALE E LORO DERIVATI</b>	1	FERRARA PIERGIGI	28/05/2012	19/07/2016	15.07
	2	FERRARA ASSUNTA	30/07/2015	16/07/2018	9
	3	PENNA FILIPPO	04/05/2004	26/04/2012	7
	4	VITAGLIANO LAURA	06/03/2015	16/07/2018	7
	5	PATANIA ANDREA	25/03/2015	16/07/2015	6
	6	GIGLIOTTI DOMENICO	31/03/2015	16/07/2018	5
	7	SAVINO ROSSELLA	31/03/2015	16/07/2018	5
	8	BARRACO MARIATERESA	30/05/2013	18/07/2017	3
<b>VETERINARI - SANITA' ANIMALE</b>	1	NERI MARIA GIOIA	09/07/1998	22/12/2004	15.44
	2	BALLESTRIERO NICOLA	21/07/2011	11/11/2014	12.25
	3	RAIA LUCA	25/03/2015	27/07/2018	9
	4	BURCHIO SARA	31/03/2015	27/07/2018	9
	5	FOSCHI FABIO	30/07/2015	27/07/2018	9
	6	MIRABILE MARCO	31/03/2009	12/07/2012	8
	7	FELICE VIVIANA	24/07/2012	25/09/2015	8

Branca	Ord.	Nome e Cognome	Laurea	Spec./Albo (*)	Punt.
<b>VETERINARI - SANITA' ANIMALE</b>	8	PITTALA SALVATORE	03/11/2009	27/10/2017	8
	9	DE BONIS LUCIANA	12/11/2015	19/10/2018	8
	10	PAGLIONE MICHELE	30/07/2013	17/10/2016	6
	11	SPARAPANO GIAMMARINO	28/02/2006	16/12/2014	5.46
	12	LEPORE ANTONIO	29/04/2003	14/12/2007	3
	13	CENTONZE PAOLA	29/10/2007	04/10/2013	3

**COMITATO ZONALE DI BRESCIA**  
**c/o ASST degli Spedali Civili di Brescia**  
**P.le Spedali Civili, n. 1 - 25123 Brescia**  
**Medici Specialisti Veterinari**  
**Pubblicata all'Albo della ASST degli Spedali Civili di Brescia - Anno: 2020**

Branca	Ord.	Nome e Cognome	Laurea	Spec./Albo (*)	Punt.
<b>VETERINARI - IGIENE DEGLI ALLEVAMENTI E DELLE PRODUZIONI ZOOTECNICHE</b>	1	FERRARA PIERGIGI	25/05/2012	19/07/2016	15.07
	2	CARUSO ANNA MARIA	11/03/1994	26/03/2002	9.34
	3	PITTALA SALVATORE	03/11/2009	21/11/2012	9
	4	RAIA LUCA	25/03/2015	27/07/2018	9
	5	GIGLIOTTI DOMENICO	31/03/2015	16/07/2018	5
	6	DI PATRIZI GIULIA	14/05/2015	20/09/2018	5
	7	CENTONZE PAOLA	29/10/2007	04/10/2013	3
<b>VETERINARI - IGIENE DELLA PRODUZIONE, TRASFORMAZIONE, COMMERCIALIZZAZIONE, CONSERVAZIONE E TRASPORTO DEGLI ALIMENTI DI ORIGINE ANIMALE E LORO DERIVATI</b>	1	FERRARA PIERGIGI	28/05/2012	19/07/2016	15.07
	2	CARRIERI FILIPPO JODI	24/10/2014	18/07/2017	8
	3	PITTALA SALVATORE	03/11/2009	21/11/2012	7.63
	4	VITAGLIANO LAURA	06/03/2015	16/07/2018	7
	5	CAVALLO ANGELO	03/03/2003	18/10/2006	6.12
	6	CIRASOLA MARIA VINCENZA	19/02/2015	16/07/2018	5
<b>VETERINARI - SANITA' ANIMALE</b>	1	NERI MARIA GIOIA	09/07/1998	22/12/2004	16.45
	2	BALLESTRIERO NICOLA	21/07/2011	11/11/2014	12.25
	3	RAIA LUCA	25/03/2015	27/07/2018	9
	4	SFUNCIA ANTONIO	04/04/2003	22/07/2011	8.45
	5	CARUSO ANTONIO	28/10/2014	23/11/2017	7
	6	PAGLIONE MICHELE	30/07/2013	18/10/2016	6

Branca	Ord.	Nome e Cognome	Laurea	Spec./Albo (*)	Punt.
VETERINARI - SANITA' ANIMALE	7	DI PATRIZI GIULIA	14/05/2015	20/09/2018	5
	8	CENTONZE PAOLA	29/10/2007	04/10/2013	3
	9	SCUDERI ALESSANDRO	24/07/2014	19/10/2017	3

**COMITATO ZONALE DI MONZA E LECCO**  
**c/o ASST di Monza**  
**V. Pegolesi, n. 33 - 20900 Monza**  
**Medici Specialisti Veterinari**  
**Pubblicata all'Albo della ASST di Monza - Anno: 2020**

(\*) la data si riferisce all'iscrizione all'Albo per Odontoiatria, ed alla Specializzazione per tutte le altre graduatorie

Branca	Ord.	Nome e Cognome	Laurea	Spec./Albo (*)	Punt.
VETERINARI - IGIENE DEGLI ALLEVAMENTI E DELLE PRODUZIONI ZOOTECNICHE	1	PERUZY MARIA FRANCESCA	27/10/2011	02/07/2014	9
	2	GIRASOLE MARIAGRAZIA	30/11/2011	13/07/2016	9
	3	FOSCHI FABIO	30/07/2015	27/07/2018	9
	4	FUMO DENISE	16/01/2012	29/07/2014	8
	5	SERRA MARIA ANNUNZIATA	06/11/2009	24/11/2016	8
	6	ORLINO GIOVANNA ROSA	25/07/2014	27/10/2017	6
	7	CIRASOLA MARIA VINCENZA	19/02/2015	16/07/2018	5
	8	GIGLIOTTI DOMENICO	31/03/2015	16/07/2018	5
VETERINARI - IGIENE DELLA PRODUZIONE, TRASFORMAZIONE, COMMERCIALIZZAZIONE, CONSERVAZIONE E TRASPORTO DEGLI ALIMENTI DI ORIGINE ANIMALE E LORO DERIVATI	1	FERRARA PIERGIGI	28/05/2012	19/07/2016	15.07
	2	FERRARA ASSUNTA	30/07/2015	16/07/2018	9
	3	CARRIERI FILIPPO JODI	24/10/2014	18/07/2017	8
	4	LIGATO SABRINA	04/11/2015	19/07/2018	8
	5	LA GUARDIA MARIANNA	28/02/2006	15/12/2009	7
	6	CIRASOLA MARIA VINCENZA	19/02/2015	16/07/2018	7
	7	PATANIA ANDREA	25/03/2015	16/07/2015	6
	8	PIZZATA ANTONELLA	04/11/2013	19/07/2016	5
	9	COSTANZO FRANCESCO	25/03/2015	16/07/2018	5
	10	GIGLIOTTI DOMENICO	31/03/2015	16/07/2018	5
	11	BARRACO MARIATERESA	30/05/2013	18/07/2017	3
	12	PIERSIMONI LORENZO	11/10/2015	16/07/2018	3
VETERINARI - SANITA' ANIMALE	1	NERI MARIA GIOIA	09/07/1998	22/12/2004	16.45

Branca	Ord.	Nome e Cognome	Laurea	Spec./Albo (*)	Punt.
<b>VETERINARI - SANITA' ANIMALE</b>	2	FOSCHI FABIO	30/07/2015	27/07/2018	9
	3	RAGONA MARIA ELENA	25/03/2014	14/07/2017	8
	4	TOTTA RACHELE MARIA	12/12/2013	27/10/2017	6
	5	ORLINO GIOVANNA ROSA	25/07/2014	27/10/2017	6

**COMITATO ZONALE DI PAVIA**  
**c/o ASST di Pavia**  
**V.le Repubblica, n. 34 - 27100 Pavia**  
**Medici Specialisti Veterinari**  
**Pubblicata all'Albo della ASST di Pavia - Anno: 2020**

(\*) la data si riferisce all'iscrizione all'Albo per Odontoiatria, ed alla Specializzazione per tutte le altre graduatorie

Branca	Ord.	Nome e Cognome	Laurea	Spec./Albo (*)	Punt.
<b>VETERINARI - IGIENE DEGLI ALLEVAMENTI E DELLE PRODUZIONI ZOOTECNICHE</b>	1	PERUZY MARIA FRANCESCA	27/10/2011	02/07/2014	9
	2	FOSCHI FABIO	30/07/2015	27/07/2018	9
	3	GIGLIOTTI DOMENICO	31/03/2015	16/07/2018	5
	4	SCUDERI ALESSANDRO	24/07/2014	19/10/2017	3
<b>VETERINARI - IGIENE DELLA PRODUZIONE, TRASFORMAZIONE, COMMERCIALIZZAZIONE, CONSERVAZIONE E TRASPORTO DEGLI ALIMENTI DI ORIGINE ANIMALE E LORO DERIVATI</b>	1	PERUZY MARIA FRANCESCA	27/10/2011	02/07/2014	9
	2	CARRIERI FILIPPO JODI	24/10/2014	18/07/2017	8
	3	LIGATO SABRINA	04/11/2015	19/07/2018	8
	4	VITAGLIANO LAURA	06/03/2015	16/07/2018	7
	5	CIRASOLA MARIA VINCENZA	19/02/2015	16/07/2018	5
	6	GIGLIOTTI DOMENICO	31/03/2015	16/07/2018	5
	7	CAPUANO ACHILLE	06/11/2007	26/07/2010	3
<b>VETERINARI - SANITA' ANIMALE</b>	1	CASTALDO DANIELE	31/03/2011	25/10/2015	16.42
	2	NERI MARIA GIOIA	09/07/1998	22/12/2004	15.35
	3	BALLESTRIERO NICOLA	21/07/2011	11/11/2014	12.25
	4	FOSCHI FABIO	30/07/2015	27/07/2018	9
	5	SCARITO ANNARITA	03/11/2009	05/10/2012	8
	6	RAGONA MARIA ELENA	25/03/2014	14/07/2017	8
	7	IAMONTE FRANCESCA	24/03/2011	02/10/2014	7
	8	BRIA MARIA FRANCESCA	30/03/2011	09/07/2014	6
	9	SCUDERI ALESSANDRO	24/07/2014	19/10/2017	3

**COMITATO ZONALE DI SONDRIO**  
**c/o ASST della Valtellina e dell'Alto Lario**  
**V. Stelvio, n. 25 - 23100 Sondrio**  
**Medici Specialisti Veterinari**

**Pubblicata all'Albo della ASST della Valtellina e dell'Alto Lario - Anno: 2020**

(\*) la data si riferisce all'iscrizione all'Albo per Odontoiatria, ed alla Specializzazione per tutte le altre graduatorie

Branca	Ord.	Nome e Cognome	Laurea	Spec./Albo (*)	Punt.
<b>VETERINARI - IGIENE DEGLI ALLEVAMENTI E DELLE PRODUZIONI ZOOTECNICHE</b>	1	RAIA LUCA	25/03/2015	27/07/2018	9
	2	DE BONIS LUCIANA	12/11/2015	19/10/2018	8
	3	VITAGLIANO LAURA	06/03/2015	16/07/2018	7
	4	COSTANZO FRANCESCO	25/03/2015	16/07/2018	5
	5	GIGLIOTTI DOMENICO	31/03/2015	16/07/2018	5
	6	IOVINO SIMONE	26/10/2015	27/11/2018	5
	7	CENTONZE PAOLA	29/10/2007	04/10/2013	3
	8	ROMANUCCI RICCARDO	31/03/2015	16/07/2018	3
<b>VETERINARI - IGIENE DELLA PRODUZIONE, TRASFORMAZIONE, COMMERCIALIZZAZIONE, CONSERVAZIONE E TRASPORTO DEGLI ALIMENTI DI ORIGINE ANIMALE E LORO DERIVATI</b>	1	CAVALLO ANGELO	03/03/2003	18/10/2006	5.88
	2	PIZZATA ANTONELLA	04/11/2013	19/07/2016	5
	3	BARRACO MARIATERESA	30/05/2013	18/07/2017	5
	4	CIRASOLA MARIA VINCENZA	19/02/2015	16/07/2018	5
	5	COSTANZO FRANCESCO	25/03/2015	16/07/2018	5
	6	GIGLIOTTI DOMENICO	31/03/2015	16/07/2018	5
	7	IOVINO SIMONE	26/10/2015	27/11/2018	5
<b>VETERINARI - SANITA' ANIMALE</b>	1	NERI MARIA GIOIA	09/07/1998	22/12/2004	16.45
	2	RAIA LUCA	25/03/2015	27/07/2018	9
	3	DE BONIS LUCIANA	12/11/2015	19/10/2018	8
	4	PAGLIONE MICHELE	30/07/2013	13/10/2016	6
	5	CENTONZE PAOLA	29/10/2007	04/10/2013	3

**COMITATO ZONALE DI MILANO**  
**c/o ASST Nord Milano**  
**Via Castelvetro, n. 22 - 20154 Milano**  
**Medici Specialisti Professionisti**  
**Pubblicata all'Albo della ASST Nord di Milano - Anno: 2020**

Branca	Ord.	Nome e Cognome	Laurea	Spec./Albo (*)	Punt.
<b>ALTRE PROFESSIONALITA SANITARIE PSICOLOGI SPECIALIZZAZIONE PSICOLOGIA</b>	1	CIOCCA MARIA ELENA	30/03/2009	13/02/2016	41.83
	2	SPADARI CHIARA	27/06/2005	22/12/2010	17.15
	3	RACIOPPI FRANCESCA	02/03/2009	02/12/2013	11.27
	4	ZAPPIA ANNA	18/07/2005	03/12/2011	11.24
	5	CISTERNINO ANTONIO	28/02/2005	22/01/2010	9.76
	6	ROMANENGO MONICA	12/03/1997	03/07/2001	9
	7	ROLLIER GIULIA MATILDE ELENA	07/02/1994	30/10/2001	9
	8	MARCUCCI EMANUELA	04/03/1998	11/11/2002	9
	9	ROMANO RAFFAELLA	22/10/2004	16/07/2009	9
	10	GELAO BARBARA	22/02/2005	16/07/2009	9
	11	IORE FRANCESCA GIUSEPPINA	25/02/2005	26/11/2009	9
	12	PERAGINE ELISABETTA	16/10/2006	19/07/2010	9
	13	IMBESI FRANCESCO	13/12/2004	12/11/2010	9
	14	VACCARO STEFANIA	18/02/2004	26/11/2010	9
	15	VALSECCHI MANUELA	14/07/2009	13/12/2014	9
	16	SCERRA MARIA PIA	20/10/2009	23/12/2014	9
	17	COSENZA NISIA	11/09/2009	09/06/2015	9
	18	ROTUNNO MARIA COSTANZA ROMINA	18/12/2009	28/11/2015	9
	19	FERLA MARTA MARI'	12/03/2010	08/06/2016	9
	20	MARTEDDU VALENTINA	12/12/2008	25/02/2017	9
	21	MAZZARELLA MARIA	30/10/2009	17/11/2017	9
	22	MONTELEONE TERESA MARIA	17/10/2013	17/12/2017	9
	23	TESORO IRENE	12/07/2013	21/12/2018	9
	24	SCORDARI SONIA	16/12/1998	26/03/2007	8.28
	25	MIRAZITA PAOLA	17/12/1998	21/12/2005	8.14
	26	DI GIROLAMO DANIELE	16/11/1989	29/11/1995	8
	27	API VALERIA	03/12/1993	25/11/2000	8
	28	GANDA GIANLUCA	28/02/1996	19/12/2001	8
	29	GHIDINI MARIA GIULIA	04/03/1999	06/03/2004	8



Branca	Ord.	Nome e Cognome	Laurea	Spec./Albo (*)	Punt.
ALTRE PROFESSIONALITA SANITARIE PSICOLOGI SPECIALIZZAZIONE PSICOLOGIA	30	POMERO ARIANNA	11/07/1997	26/05/2005	8
	31	SALVETTI NORMAN	26/06/1999	07/03/2006	8
	32	DI DOMENICA CATIA	12/07/1995	21/11/2006	8
	33	CAVADINI LIVIA	18/12/1998	04/03/2008	8
	34	ERBA GERMANA	07/03/2003	07/03/2009	8
	35	BARICHELLO MONICA	22/06/2004	10/03/2010	8
	36	D'ALESSANDRO SARA	02/02/2004	25/03/2010	8
	37	BONOMO CLAUDIA	25/02/2005	12/11/2010	8
	38	ANANIA STEFANIA	12/07/2005	12/11/2010	8
	39	CRAMAROSSA GABRIELLA	12/07/2005	16/12/2010	8
	40	ZOBOLI ELISA	22/06/2004	22/11/2011	8
	41	BELVEDERE CATERINA	14/07/2006	24/01/2012	8
	42	GUARDIANI ANNABICE	22/07/2005	08/02/2013	8
	43	MINICHINI ALESSANDRA	27/02/2007	15/06/2014	8
	44	VELLUZZI FRANCESCA	19/02/2009	24/01/2015	8
	45	ZARINO BARBARA	12/02/2010	11/12/2015	8
	46	BRAMANTE ALESSANDRA	26/11/1999	12/12/2015	8
	47	CHIGNOLI BARBARA	18/07/2008	27/01/2016	8
	48	GUENZANI DALILA	29/09/2010	24/06/2017	8
	49	CERTA IRENE	02/03/2011	25/11/2017	8
	50	STRADA IRENE	16/07/2012	28/04/2018	8
	51	CRIPPA SERENA	08/04/2013	13/06/2018	8
	52	MASSA FRANCESCA	21/03/2013	26/11/2018	8
	53	MIRAGLIA OLIMPIA	21/02/2008	21/12/2013	7.68
	54	RIVIERA ILARIA	16/12/2008	12/03/2016	7.59
	55	GIUNCO GABRIELLA	23/02/2005	16/10/2016	7.51
	56	GROPPELLI ALESSIA	26/02/1996	12/11/2003	7
	57	CABRINI CHIARA	29/06/1999	26/10/2004	7
	58	MERRA ANNALISA	12/12/1998	31/03/2008	7
	59	CONIGLIO MARILENA	20/02/1998	08/07/2010	7
	60	VERONESE MONICA CRISTINA	11/11/2003	07/04/2011	7
	61	LIGORIO LIVIA EMMA	14/07/2005	26/11/2011	7
	62	BORRELLI STEFANIA	02/03/2006	20/12/2011	7
	63	CUCUMO VALENTINA	23/02/2002	26/11/2014	7
64	PRINCIPE EMANUELA	22/10/2008	01/12/2015	7	

Branca	Ord.	Nome e Cognome	Laurea	Spec./Albo (*)	Punt.
<b>ALTRE PROFESSIONALITA SANITARIE PSICOLOGI SPECIALIZZAZIONE PSICOLOGIA</b>	65	AZZOLINA SILVIA CHIARA	10/03/2010	16/12/2015	7
	66	PICCININI ANNACHIARA	27/02/2009	22/06/2016	7
	67	CUZZOLA VALENTINA	13/01/2011	20/11/2018	7
	68	CORALLO SARA	12/07/2011	29/11/2018	7
	69	BELLOMO MARIANGELA	17/12/2010	14/01/2019	7
	70	CORSINI BARBARA	19/06/1995	21/12/2001	6
	71	MAGGI MARIA DOMENICA	11/12/1990	16/11/2002	6
	72	DE COLLE CATERINA ELENA TERESA	23/02/1996	12/04/2003	6
	73	TAURISANO PAOLO	12/02/2001	18/07/2006	6
	74	MORGANTE SILVIA	21/02/2002	12/12/2006	6
	75	GIANNATTASIO GELSOMINA	25/06/2008	21/06/2014	6
	76	PETRUZZI ALESSANDRA	16/12/2009	28/06/2015	6
	77	SANTORO ELENA	14/07/2010	14/12/2018	6
	78	SAVAZZI FEDERICA ANTONIA MARIA	14/12/2007	18/12/2018	6
	79	BETTI FERRAMOSCHE ELENA	01/07/2003	30/03/2005	5.26
	80	CALEARI MANUELA	09/07/1994	23/02/2002	5
	81	TAIBBI FRANCESCA	04/12/1995	31/03/2003	5
	82	LOMBARDO SIMONA	26/11/1999	01/02/2007	5
	83	LO FORTI SILVIA ANNA	22/06/2001	28/06/2008	5
	84	TENCA SARA	23/06/2004	25/02/2010	5
	85	SENATORE AZZURRA FRANCESCA	18/02/2002	29/04/2011	5
	86	ROSSETTI CRISTINA	30/09/2003	29/09/2012	5
	87	PROCOPIO CONCETTA	06/09/2004	20/10/2012	5
	88	DI CARLO ALESSANDRA	27/10/2006	19/11/2012	5
	89	BIANCHI ELEONORA	10/09/2007	18/04/2013	5
	90	DIONIGI CHIARA	15/12/2006	25/06/2013	5
	91	DE SIO PAOLA	03/03/2006	20/09/2013	5
	92	RIGHETTI CHIARA	20/12/2004	28/09/2013	5
	93	CLERICI VALENTINA	18/12/2006	01/06/2014	5
	94	COLDESINA SILVIA	24/06/2004	22/11/2014	5
	95	ANDREOLI GIOVANBATTISTA	11/07/2012	09/12/2014	5
	96	TESORO VINCENZA	31/03/2010	30/04/2015	5
	97	MIELE PAOLA	26/02/2007	06/10/2015	5
	98	MARIANI VERA MARIA SERAFINA	16/04/2003	15/12/2015	5

Branca	Ord.	Nome e Cognome	Laurea	Spec./Albo (*)	Punt.
ALTRE PROFESSIONALITA SANITARIE PSICOLOGI SPECIALIZZAZIONE PSICOLOGIA	99	TURSI SABRINA	10/03/2010	15/12/2015	5
	100	FANINI FRANCESCA	24/09/2008	09/04/2016	5
	101	CARRIERO MARIA CHIARA	22/10/2014	20/10/2016	5
	102	TOFANI SARA	06/11/2007	23/11/2016	5
	103	NUZZOLESE MARIA TERESA	18/02/2008	17/11/2017	5
	104	NIDASIO LAURA	16/02/2009	02/03/2018	5
	105	CILIBERTI CAMILLA	25/07/2012	12/05/2018	5
	106	CALETTI MATTEO LUCA DANIELE	11/10/2012	21/12/2018	5
	107	NATALI VERONICA	12/09/2013	25/01/2019	5
	108	CICHELLA SARA	24/07/2008	18/12/2014	3.19
	109	MANIGRASSO LUCIA	21/02/1995	02/12/2001	3
	110	DESIDERIO GAIA	14/02/2001	17/12/2007	3
	111	CAPONE OLGA MARIA	03/12/1993	14/11/2008	3
	112	AQUILINO DANIELE DEMETRIO	19/06/2002	17/12/2008	3
	113	PORTALEONE ANNA DARIA MARIA	02/07/2004	26/02/2011	3
	114	LE PIANE SILVIA LAURA BARBARA	15/04/2003	12/12/2011	3
	115	GIOVENZANA SERENA	24/06/2002	26/06/2012	3
	116	BERTOLINI MONICA	06/07/2007	05/04/2014	3
	117	MAUTONE STEFANIA	10/07/2007	13/12/2014	3
118	VALLONE MARIANNA	27/02/2009	19/10/2015	3	
119	SCIACCA GIUSEPPINA	20/01/2011	09/11/2018	3	
ALTRE PROFESSIONALITA SANITARIE PSICOLOGI SPECIALIZZAZIONE PSICOTERAPIA	1	CIOCCA MARIA ELENA	30/03/2009	13/02/2016	14.22
	2	MURACA LOREDANA	30/09/2009	29/06/2014	12.5
	3	MIRAZITA PAOLA	17/12/1998	21/12/2005	10.14
	4	RACIOPPI FRANCESCA	24/10/2006	02/12/2013	9.44
	5	SPADARI CHIARA	27/06/2005	22/12/2010	9.16
	6	DI GIROLAMO DANIELE	16/11/1989	29/11/1995	9
	7	CUCCHIANI ANNA ROSA MARIA	03/11/1994	20/06/2001	9
	8	ROMANENGO MONICA	12/03/1997	03/07/2001	9
	9	ROLLIER GIULIA MATILDE ELENA	31/12/1995	30/10/2001	9
	10	MARCUCCI EMANUELA	04/03/1998	11/11/2002	9
	11	BEGGIO VALENTINA	07/07/2000	28/04/2006	9
	12	ROMANO RAFFAELLA	22/10/2004	16/07/2009	9

Serie Avvisi e Concorsi n. 51 - Mercoledì 18 dicembre 2019

Branca	Ord.	Nome e Cognome	Laurea	Spec./Albo (*)	Punt.
<b>ALTRE PROFESSIONALITA SANITARIE PSICOLOGI SPECIALIZZAZIONE PSICOTERAPIA</b>	13	GELAO BARBARA	22/02/2005	16/07/2009	9
	14	IORE FRANCESCA GIUSEPPINA	25/02/2005	26/11/2009	9
	15	PADIGLIONI SONIA	11/11/2004	11/11/2010	9
	16	IMBESI FRANCESCO	13/12/2004	12/11/2010	9
	17	VACCARO STEFANIA	18/02/2004	26/11/2010	9
	18	SEMERARO VALERIA	14/12/2006	27/02/2013	9
	19	BIZZOZERO ALICE	24/07/2007	30/11/2013	9
	20	AGNELLO FILOMENA	02/03/2009	02/12/2013	9
	21	PUCCI CRISTINA	26/09/2008	07/12/2013	9
	22	FRANCESE VALENTINA	23/10/2007	22/03/2014	9
	23	VALSECCHI MANUELA	14/07/2009	13/12/2014	9
	24	SCERRA MARIA PIA	20/10/2009	23/12/2014	9
	25	COSENZA NISIA	11/09/2009	09/06/2015	9
	26	ROTUNNO MARIA COSTANZA ROMINA	18/12/2009	28/11/2015	9
	27	BENE NIKLA	29/10/2010	09/01/2016	9
	28	CURINGA MARIA TERESA	08/03/2007	02/04/2016	9
	29	FERLA MARTA MARI'	12/03/2010	08/06/2016	9
	30	PELLEGRINUZZI GIULIA	18/07/2011	16/12/2016	9
	31	SAMMARTANO ELVIRA FLOREANA	27/06/2011	17/12/2016	9
	32	MARTEDDU VALENTINA	12/12/2008	25/02/2017	9
	33	MAZZARELLA MARIA	30/10/2009	17/11/2017	9
	34	MONTELEONE TERESA MARIA	17/10/2013	17/12/2017	9
	35	GHIDINI MARIA GIULIA	04/03/1999	06/03/2004	8.09
	36	API VALERIA	03/12/1993	25/11/2000	8
	37	CORSINI BARBARA	19/06/1995	21/12/2001	8
	38	GANDA GIANLUCA	28/02/1996	21/12/2001	8
	39	CALEARI MANUELA	09/07/1994	23/02/2002	8
	40	SALVETTI NORMAN	26/06/1999	07/03/2006	8
	41	DI DOMENICA CATIA	12/07/1999	21/11/2006	8
	42	SCORDARI SONIA	16/12/1998	26/03/2007	8
	43	ZACCHERONI DARIO	12/02/2002	12/11/2007	8
	44	FLORIS ROBERTA	18/06/2002	01/02/2008	8
	45	CAVADINI LIVIA	18/12/1998	04/03/2008	8
	46	RUFFA BRUNELLA	15/02/2000	15/12/2009	8

Branca	Ord.	Nome e Cognome	Laurea	Spec./Albo (*)	Punt.
ALTRE PROFESSIONALITÀ SANITARIE PSICOLOGI SPECIALIZZAZIONE PSICOTERAPIA	47	CISTERNINO ANTONIO	28/02/2005	22/01/2010	8
	48	BARICHELLO MONICA	22/06/2004	10/03/2010	8
	49	D'ALESSANDRO SARA	02/02/2004	15/03/2010	8
	50	MANCINI MARINA	10/07/2006	19/07/2010	8
	51	SGOIFO ANNALISA	05/07/2004	17/10/2010	8
	52	BONOMO CLAUDIA	25/02/2005	12/11/2010	8
	53	ANANIA STEFANIA	12/07/2005	12/11/2010	8
	54	CRAMAROSSA GABRIELLA	12/07/2005	16/12/2010	8
	55	STRINGARI SERENA	01/07/2004	18/03/2011	8
	56	PASSONI SERENA	03/07/2000	19/03/2011	8
	57	ZOBOLI ELISA	22/06/2004	22/11/2011	8
	58	ZAPPIA ANNA	18/07/2005	03/12/2011	8
	59	GHEZZI PEREGO BESOZZI DI CASTELBESOZZO GUENDA VALENTINA	23/02/2006	14/01/2012	8
	60	BELVEDERE CATERINA	14/07/2006	24/01/2012	8
	61	MUZZUPAPPA EVA	04/11/2005	10/11/2012	8
	62	GUARDIANI ANNABICE	22/07/2005	08/02/2013	8
	63	AMICO CARLA	21/06/2006	02/07/2013	8
	64	CORONELLI ILARIA	24/07/2006	22/03/2014	8
	65	MAURO MARZIA	15/02/2008	30/11/2014	8
	66	PINTO PAOLA	27/02/2007	20/12/2014	8
	67	VELLUZZI FRANCESCA	19/02/2009	24/01/2015	8
	68	ZARINO BARBARA	12/02/2010	11/12/2015	8
	69	BRAMANTE ALESSANDRA	26/11/1999	12/12/2015	8
	70	CHIGNOLI BARBARA	18/07/2008	27/01/2016	8
	71	ZAMBELLO LUCIA ROSANGELA	24/09/2008	11/03/2016	8
	72	PETRILLO FRANCESCA	19/11/2009	09/03/2017	8
	73	COLOMBI FRANCESCA GAIA	18/02/2010	16/03/2017	8
	74	GUENZANI DALILA	29/09/2010	24/06/2017	8
	75	MORREALE MARTA	03/03/2010	01/07/2017	8
	76	CERTA IRENE	02/03/2011	25/11/2017	8
	77	LA ROCCA ALICE	14/07/2007	19/12/2017	8
	78	NICOSIA LAURA	18/04/2007	06/04/2018	8
	79	STRADA IRENE	16/07/2012	28/04/2018	8
	80	CRIPPA SERENA	08/04/2013	13/06/2018	8

Serie Avvisi e Concorsi n. 51 - Mercoledì 18 dicembre 2019

Branca	Ord.	Nome e Cognome	Laurea	Spec./Albo (*)	Punt.
<b>ALTRE PROFESSIONALITA SANITARIE PSICOLOGI SPECIALIZZAZIONE PSICOTERAPIA</b>	81	MASSA FRANCESCA	21/03/2013	26/11/2018	8
	82	CUZZUCOLI ENZA	12/07/2013	21/12/2018	8
	83	MIRAGLIA OLIMPIA	21/02/2008	21/12/2013	7.68
	84	FERRARI MADDALENA MARIA	27/02/1995	29/10/2002	7
	85	ROMANELLI SUSANNA	07/03/1996	30/12/2002	7
	86	GROPPELLI ALESSIA	26/02/1996	12/11/2003	7
	87	CABRINI CHIARA	29/06/1999	26/10/2004	7
	88	POMERO ARIANNA	11/07/1997	26/05/2005	7
	89	TABACCHI RAFFAELLA	21/02/1997	29/09/2007	7
	90	MERRA ANNALISA	12/12/1998	31/03/2008	7
	91	FOPPOLI MARISA	27/10/1994	07/06/2010	7
	92	CONIGLIO MARILENA	20/02/1998	08/07/2010	7
	93	PAGANI GRETA CHIARA	04/02/2004	14/12/2010	7
	94	VERONESE MONICA CRISTINA	11/11/2003	07/04/2011	7
	95	BORRELLI STEFANIA	02/03/2006	20/12/2011	7
	96	IOVINE SALVATORE	11/07/2005	22/12/2011	7
	97	PICOZZI ANNA MARIA	10/02/2004	23/02/2012	7
	98	SENA LORIANGELA	12/07/2007	09/11/2012	7
	99	PESENTI GILDA GIULIANA	17/07/1998	14/12/2012	7
	100	CUCUMO VALENTINA	23/02/2002	26/11/2014	7
	101	PRINCIPE EMANUELA	22/10/2008	01/12/2015	7
	102	RIVIERA ILARIA	16/12/2008	12/03/2016	7
	103	PICCININI ANNACHIARA	27/02/2009	22/06/2016	7
	104	GALASSI VERONICA	13/07/2010	30/09/2017	7
	105	LABIANCA CRISTINA MARIA	13/10/2010	19/12/2017	7
	106	CUZZOLA VALENTINA	13/01/2011	20/11/2018	7
	107	CORALLO SARA	12/07/2011	29/11/2018	7
	108	BELLOMO MARIANGELA	17/12/2010	14/01/2019	7
	109	AZZOLINA SILVIA CHIARA	10/03/2010	null	7
	110	ALGISI PIETRO FAUSTO	03/12/1986	03/11/1999	6
	111	OTTAVIANI ANGELA	26/03/1992	16/12/1999	6
	112	MAGGI MARIA DOMENICA	11/12/1990	16/11/2002	6
	113	DE COLLE CATERINA ELENA TERESA	23/02/1996	12/04/2003	6
	114	GRANATA ALESSANDRA	03/03/2000	10/12/2005	6

Branca	Ord.	Nome e Cognome	Laurea	Spec./Albo (*)	Punt.
ALTRE PROFESSIONALITA SANITARIE PSICOLOGI SPECIALIZZAZIONE PSICOTERAPIA	115	PIGOZZO ERIKA LISA	12/02/1996	31/12/2005	6
	116	TAURISANO PAOLO	12/02/2001	18/07/2006	6
	117	RUBELLI PAOLA FIORENZA	29/06/2000	18/11/2006	6
	118	MORGANTE SILVIA	21/02/2002	12/12/2006	6
	119	ERBA GERMANA	07/03/2003	17/04/2009	6
	120	VENTURI VIVIANA	16/02/2004	17/12/2009	6
	121	BARBINI DANIELA	12/02/2004	08/01/2010	6
	122	TORRIANI SERGIO	15/07/2005	17/12/2011	6
	123	CORNO FEDERICA	27/02/2008	01/10/2012	6
	124	RIGHETTI CHIARA	20/12/2004	28/09/2013	6
	125	ZACCARDI LAURA BEATRICE LUISA	04/06/2006	14/10/2014	6
	126	PETRUZZI ALESSANDRA	16/12/2009	28/06/2015	6
	127	GIUNCO GABRIELLA	23/02/2005	16/10/2016	6
	128	RUSSO LUIGI	24/11/1989	31/01/2017	6
	129	GIAMMELLO FEDERICA AGATA	24/09/2012	14/06/2017	6
	130	MAZZA ALICE	12/12/2003	14/12/2018	6
	131	SANTORO ELENA	14/07/2010	14/12/2018	6
	132	SAVAZZI FEDERICA ANTONIA MARIA	14/12/2007	18/12/2018	6
	133	CHIAVAZZO ANGELA	18/12/2013	18/12/2018	6
	134	BETTI FERRAMOSCHE ELENA	01/07/2003	30/03/2005	5.31
	135	ROSSI CATERINA	16/11/1989	24/05/1993	5
	136	FINELLI ROSANNA	12/07/1984	18/06/1993	5
	137	CARUSO MARIA	29/03/1988	27/02/1994	5
	138	TAIBBI FRANCESCA	04/12/1995	31/03/2003	5
	139	VACCARI PAOLA	07/02/1996	21/02/2005	5
	140	PAGLIERO GIULIA MARIA ANGELA	01/11/1997	26/11/2005	5
	141	LOMBARDO SIMONA	26/11/1999	01/02/2007	5
	142	LISSONI BARBARA	01/03/1999	24/01/2008	5
	143	VERRI ALESSANDRA	19/11/2001	02/02/2008	5
	144	KLEINEFELD MONICA BRUNA	09/02/2002	08/05/2008	5
145	LO FORTI SILVIA ANNA	22/06/2001	28/06/2008	5	
146	TENCA SARA	23/06/2004	25/02/2010	5	
147	PACINI MARTA	12/02/2000	10/04/2010	5	
148	BARATELLA ALESSANDRA	18/11/2003	27/06/2010	5	

Serie Avvisi e Concorsi n. 51 - Mercoledì 18 dicembre 2019

Branca	Ord.	Nome e Cognome	Laurea	Spec./Albo (*)	Punt.
<b>ALTRE PROFESSIONALITA SANITARIE PSICOLOGI SPECIALIZZAZIONE PSICOTERAPIA</b>	149	DOVERA ELEONORA	24/10/2006	26/11/2010	5
	150	SENATORE AZZURRA FRANCESCA	18/02/2002	29/04/2011	5
	151	FOIANI GLENDA	29/09/2004	17/03/2012	5
	152	GIOVENZANA SERENA	24/06/2002	26/06/2012	5
	153	SEVESO VIVIANA	20/02/2006	01/07/2012	5
	154	ROSSETTI CRISTINA	30/09/2003	29/09/2012	5
	155	PROCOPIO CONCETTA	06/09/2004	20/10/2012	5
	156	DI CARLO ALESSANDRA	27/10/2006	19/11/2012	5
	157	MACCABRUNI ALBERTO	13/02/2007	24/11/2012	5
	158	BIANCHI ELEONORA	10/09/2007	18/04/2013	5
	159	DIONIGI CHIARA	15/12/2006	25/06/2013	5
	160	MUSCA DANIELA	21/01/2008	28/09/2013	5
	161	GRANCELLI SARA	08/07/2005	03/05/2014	5
	162	CLERICI VALENTINA	18/12/2006	21/06/2014	5
	163	COLDESINA SILVIA	24/06/2004	22/11/2014	5
	164	ROMAGNONI ALESSIA	16/02/2009	30/11/2014	5
	165	TESORO VINCENZA	31/03/2010	30/04/2015	5
	166	MIELE PAOLA	26/02/2007	06/10/2015	5
	167	SCOTTO MASSIMILIANO	10/09/2009	21/11/2015	5
	168	MARIANI VERA MARIA SERAFINA	16/04/2003	15/12/2015	5
	169	TURSI SABRINA	10/03/2010	15/12/2015	5
	170	FANINI FRANCESCA	08/09/2010	09/04/2016	5
	171	ATZENI FEDERICA	07/07/2009	12/04/2016	5
	172	TOFANI SARA	03/11/2010	23/11/2016	5
	173	COLAPINTO PATRIZIA	17/04/2008	13/12/2016	5
	174	MAISANO FRANCESCA	24/06/2005	16/12/2016	5
	175	ORLANDO ELISABETTA CARMELA MARIA	04/07/2011	27/05/2017	5
	176	PICANZA FRANCESCA	19/07/2012	15/01/2018	5
	177	CILIBERTI CAMILLA	25/09/2012	12/05/2018	5
	178	CASCIARO STEFANIA	09/02/2000	24/06/2018	5
	179	DE ROSA MARIA CHIARA	02/03/2011	12/11/2018	5
	180	FRAIETTA VALENTINA	16/12/2011	20/11/2018	5
	181	CALETTI MATTEO LUCA DANIELE	11/10/2012	21/12/2018	5
	182	NATALI VERONICA	12/09/2013	25/01/2019	5



Branca	Ord.	Nome e Cognome	Laurea	Spec./Albo (*)	Punt.
<b>ALTRE PROFESSIONALITA SANITARIE PSICOLOGI SPECIALIZZAZIONE PSICOTERAPIA</b>	183	TOSI MARIA NADIA	08/07/1992	02/01/1999	3
	184	MANIGRASSO LUCIA	21/02/1995	02/12/2001	3
	185	ZUCCOLI ISABELLA	06/12/1982	24/09/2005	3
	186	LONGINO MELISSA	06/07/2000	13/11/2007	3
	187	DESIDERIO GAIA	14/02/2011	17/12/2007	3
	188	CAPONE OLGA MARIA	03/12/1993	14/11/2008	3
	189	AQUILINO DANIELE DEMETRIO	19/06/2002	17/12/2008	3
	190	PORTALEONE ANNA DARIA MARIA	02/07/2004	26/02/2011	3
	191	DI RAIMONDO METALLO MICHELA	07/03/2005	24/09/2011	3
	192	LE PIANE SILVIA LAURA BARBARA	15/04/2003	12/12/2011	3
	193	TRATZI MONICA	05/12/2007	14/09/2013	3
	194	BERTOLINI MONICA	06/07/2007	05/04/2014	3
	195	VALLONE MARIANNA	27/02/2009	19/10/2015	3
	196	MARTINETTI FEDERICA	06/04/2006	29/02/2016	3
	197	SCIACCA GIUSEPPINA	20/01/2011	09/11/2018	3
<b>GRADUATORIA BIOLOGI</b>	1	PISACANE ANNA	25/03/2003	22/10/2008	29
	2	VILLANI GIANCARLO	27/05/2010	18/05/2015	16.61
	3	CAMPANA ANNAPAOLA	22/03/2006	17/12/2010	12.23
	4	PERUGINI ANNA	18/07/1990	20/12/1994	9
	5	AUGELLO CLAUDIA	17/07/2002	17/11/2011	9
	6	ALFANO SETTIMIA	26/10/2007	28/09/2012	9
	7	GARGANO DONATELLA	11/04/2008	14/05/2014	9
	8	ZAMPELLA MARIA PAOLA	18/07/2008	08/07/2014	9
	9	PALERMO IRENE	27/02/2008	10/07/2014	9
	10	MICALETTI ROSSELLA	24/07/2008	23/12/2014	9
	11	ROMANELLI ROBERTA	08/03/2011	07/07/2016	9
	12	CACCIAPUOTI LUCREZIA	22/10/2010	04/07/2017	9
	13	ADDELFIGIO CONCETTA	28/09/2012	13/10/2017	9
	14	MARRAS LUISA	23/09/2009	17/10/2017	9
	15	MARCIANO FRANCESCA	12/12/2012	26/10/2017	9
	16	ACCETTA RAFFAELLA	28/10/2011	09/11/2017	9
	17	DI FRONZO MARGARET	18/11/2011	16/04/2018	9
	18	FONTANELLA CRISTINA	24/05/1995	13/11/2007	8
	19	GIGANTINO VINCENZO	31/03/2010	05/07/2016	8

Branca	Ord.	Nome e Cognome	Laurea	Spec./Albo (*)	Punt.
<b>GRADUATORIA BIOLOGI</b>	20	INSALACO DANILA	29/04/2013	28/11/2017	8
	21	RAGO MARIALUISA	21/03/2005	03/12/2010	7
	22	PACE MIRELLA	26/07/2006	30/10/2013	7
	23	BULGARELLI ILARIA	20/12/2001	02/12/2016	7
	24	GRANATA FRANCESCA	05/10/2010	06/07/2017	7
	25	CETRANGOLO PAOLA	21/12/2011	08/11/2017	7
	26	MARTUCCI MARIAROSARIA	21/07/1987	28/05/2015	5
	27	FILOMIA ROSA ANNA MARIA	11/02/1993	25/10/2007	3
	28	ENRIONI ANGELA	11/07/1995	15/03/2013	3
	29	CIBINEL MONICA	16/12/2004	15/03/2013	3

**COMITATO ZONALE DELLA PROVINCIA DI MILANO**  
**c/o ASST Ovest Milanese**  
**V. Papa Giovanni Paolo II, n. 3 - 20025 Legnano**  
**Medici Specialisti Professionisti**  
**Pubblicata all'Albo della ASST Ovest Milanese - Anno: 2020**

Branca	Ord.	Nome e Cognome	Laurea	Spec./Albo (*)	Punt.
<b>ALTRE PROFESSIONALITÀ SANITARIE PSICOLOGI SPECIALIZZAZIONE PSICOLOGIA</b>	1	SPADARI CHIARA	27/06/2005	22/12/2010	16.99
	2	RACIOPPI FRANCESCA	02/03/2009	02/12/2013	11.27
	3	ZAPPIA ANNA	18/07/2005	03/12/2011	11
	4	ROLLIER GIULIA MATILDE ELENA	07/02/1994	30/10/2001	9
	5	REVERBERI GEMMA BARBARA CARLOT	06/03/1996	22/11/2003	9
	6	FERLA MARTA MARI'	12/03/2010	08/06/2016	9
	7	PIZZOLANTE FEDERICA	04/02/2010	18/03/2017	9
	8	MAZZARELLA MARIA	30/10/2009	17/11/2017	9
	9	PELATI ORIANA	03/12/1997	27/04/2005	8
	10	PORTA FRANCESCO	17/12/1999	15/12/2007	8
	11	CAVADINI LIVIA	18/12/1998	04/03/2008	8
	12	BARICHELLO MONICA	22/06/2004	10/03/2010	8
	13	BONOMO CLAUDIA	25/02/2005	12/11/2010	8
	14	ZOBOLI ELISA	22/06/2004	22/11/2011	8
	15	GUARDIANI ANNABICE	22/07/2005	08/02/2013	8
	16	LAPADULA STEFANIA	28/10/2008	20/02/2014	8
	17	GUENZANI DALILA	29/09/2010	24/06/2017	8

Branca	Ord.	Nome e Cognome	Laurea	Spec./Albo (*)	Punt.	
<b>ALTRE PROFESSIONALITA SANITARIE PSICOLOGI SPECIALIZZAZIONE PSICOLOGIA</b>	18	CERTA IRENE	02/03/2011	25/11/2017	8	
	19	STRADA IRENE	16/07/2012	28/04/2018	8	
	20	GROPPELLI ALESSIA	26/02/1996	12/11/2003	7	
	21	POMERO ARIANNA	11/07/1997	26/10/2004	7	
	22	SCOVAZZI PAOLA	03/03/1999	29/04/2006	7	
	23	ORLANDO VERONICA	13/07/2004	02/07/2011	7	
	24	MOSSALI ILARIA	10/02/2005	07/12/2013	7	
	25	RIVIERA ILARIA	16/12/2008	12/03/2016	7	
	26	PICCININI ANNACHIARA	27/02/2009	22/06/2016	7	
	27	PETRALE VALENTINA	11/09/2009	18/11/2017	7	
	28	DE VIRGILIO SARA	12/11/2014	15/12/2017	7	
	29	CORALLO SARA	12/07/2011	29/11/2018	7	
	30	NATALI VERONICA	12/09/2013	25/01/2019	7	
	31	ROVATTI FRANCESCO	27/07/2004	24/04/2012	6	
	32	PARI ELISA	16/07/2008	30/04/2016	6	
	33	BOCCELLA GERARDA	25/01/2011	16/06/2018	6	
	34	TAIBBI FRANCESCA	04/12/1995	31/03/2003	5	
	35	ROSSETTI CRISTINA	30/09/2003	29/09/2012	5	
	36	CLERICI VALENTINA	18/12/2006	21/06/2014	5	
	37	COLDESINA SILVIA	24/06/2004	22/11/2014	5	
	38	TESORO VINCENZA	14/03/2010	12/04/2015	5	
	39	TURSI SABRINA	10/03/2010	15/12/2015	5	
	40	TOFANI SARA	03/11/2010	23/11/2016	5	
	41	SALVINI ELENA	10/11/2011	23/01/2019	5	
	42	DESIDERIO GAIA	14/02/2001	17/12/2007	3	
	43	MAUTONE STEFANIA	10/07/2007	13/12/2014	3	
	44	SCIACCA GIUSEPPINA	20/01/2011	09/11/2018	3	
	<b>ALTRE PROFESSIONALITA SANITARIE PSICOLOGI SPECIALIZZAZIONE PSICOTERAPIA</b>	1	MIRAZITA PAOLA	17/12/1998	01/12/2005	10.14
		2	RACIOPPI FRANCESCA	02/03/2009	02/12/2013	9.44
		3	SPADARI CHIARA	27/06/2005	22/12/2010	9.16
		4	ROLLIER GIULIA MATILDE ELENA	07/02/1994	30/10/2001	9
		5	PERAGINE ELISABETTA	16/10/2006	19/07/2010	9
		6	PADIGLIONI SONIA	11/11/2004	11/11/2010	9
		7	FRANCESE VALENTINA	23/10/2007	22/03/2014	9

Serie Avvisi e Concorsi n. 51 - Mercoledì 18 dicembre 2019

Branca	Ord.	Nome e Cognome	Laurea	Spec./Albo (*)	Punt.
<b>ALTRE PROFESSIONALITA SANITARIE PSICOLOGI SPECIALIZZAZIONE PSICOTERAPIA</b>	8	PANNACE DOMENICA	29/11/2006	01/12/2015	9
	9	BENE NIKLA	29/10/2010	09/01/2016	9
	10	FERLA MARTA MARI'	12/03/2010	08/06/2016	9
	11	PIZZOLANTE FEDERICA	04/02/2010	13/03/2017	9
	12	MAZZARELLA MARIA	30/10/2009	17/11/2017	9
	13	MARTINELLI SARA	03/12/2012	11/04/2018	9
	14	API VALERIA	03/12/1993	25/11/2000	8
	15	PELATI ORIANA	03/12/1997	27/04/2005	8
	16	PORTA FRANCESCO	17/12/1999	15/12/2007	8
	17	CAVADINI LIVIA	18/12/1998	04/03/2008	8
	18	BARICHELLO MONICA	22/06/2004	10/03/2010	8
	19	BONOMO CLAUDIA	25/02/2005	12/11/2010	8
	20	MORANI SONIA	11/07/1998	29/01/2011	8
	21	ZOBOLI ELISA	22/06/2004	22/11/2011	8
	22	ZAPPIA ANNA	18/07/2005	03/12/2011	8
	23	GUARDIANI ANNABICE	22/07/2005	03/02/2013	8
	24	POLIDORI MANUELA	06/07/2005	10/06/2013	8
	25	AMICO CARLA	21/06/2006	02/07/2013	8
	26	DEL TORRE GAIA	18/12/2006	12/12/2013	8
	27	LAPADULA STEFANIA	28/10/2008	20/02/2014	8
	28	MURACA LOREDANA	30/09/2009	29/06/2014	8
	29	PETRONE PAOLA	05/03/2010	11/04/2015	8
	30	SALVEL JESSICA	21/12/2008	11/12/2015	8
	31	ZARINO BARBARA	12/02/2010	11/12/2015	8
	32	GUENZANI DALILA	29/09/2010	24/06/2017	8
	33	CERTA IRENE	02/03/2011	25/11/2017	8
	34	STRADA IRENE	16/07/2012	28/04/2018	8
	35	SALVINI ELENA	10/11/2011	23/01/2019	8
	36	ROMANELLI SUSANNA	07/03/1996	30/12/2002	7
	37	GROPPELLI ALESSIA	26/02/1996	12/11/2003	7
	38	POMERO ARIANNA	11/07/1997	26/10/2004	7
	39	BELTRAMI MARIA ELISABETTA	26/02/1998	04/03/2005	7
	40	SCOVAZZI PAOLA	03/03/1999	29/04/2006	7
	41	NOTARI GIORGIA CARLA	13/12/2001	27/10/2007	7
	42	FALCO MARIA	15/07/2002	28/11/2008	7

Branca	Ord.	Nome e Cognome	Laurea	Spec./Albo (*)	Punt.
ALTRE PROFESSIONALITA SANITARIE PSICOLOGI SPECIALIZZAZIONE PSICOTERAPIA	43	PAGANI GRETA CHIARA	04/02/2004	14/12/2010	7
	44	ORLANDO VERONICA	13/07/2004	02/07/2011	7
	45	PICOZZI ANNA MARIA	10/02/2004	23/02/2012	7
	46	RIVIERA ILARIA	16/12/2008	12/03/2016	7
	47	PICCININI ANNACHIARA	27/02/2009	22/06/2016	7
	48	CERUTTI FRANCESCA	29/09/2010	07/06/2017	7
	49	PETRALE VALENTINA	11/09/2009	18/11/2017	7
	50	DE VIRGILIO SARA	26/10/2010	15/12/2017	7
	51	CORALLO SARA	12/07/2011	29/11/2018	7
	52	NATALI VERONICA	12/09/2013	25/01/2019	7
	53	OTTAVIANI ANGELA	26/03/1992	16/12/1999	6
	54	RUBELLI PAOLA FIORENZA	29/06/2000	18/11/2006	6
	55	TORRIANI SERGIO	15/07/2005	17/12/2011	6
	56	ROVATTI FRANCESCO	27/07/2004	24/04/2012	6
	57	BOCCELLA GERARDA	25/01/2011	16/06/2018	6
	58	RUSSO LUIGI	24/11/1989	15/01/2019	6
	59	CARUSO MARIA	29/03/1988	27/02/1994	5
	60	TAIBBI FRANCESCA	04/12/1995	31/03/2003	5
	61	TENCA SARA	23/06/2004	25/02/2010	5
	62	SEVESO VIVIANA	20/02/2006	01/07/2012	5
	63	ROSSETTI CRISTINA	30/09/2003	29/09/2012	5
	64	MACCABRUNI ALBERTO	13/02/2007	24/11/2012	5
	65	LANZA LORENA ERIKA	06/12/2006	13/12/2013	5
	66	CLERICI VALENTINA	18/12/2006	21/06/2014	5
	67	COLDESINA SILVIA	24/06/2004	22/11/2014	5
	68	TRAMACERE FRANCESCA PAOLA	14/02/2004	23/03/2015	5
	69	TESORO VINCENZA	14/03/2010	12/04/2015	5
	70	TURSI SABRINA	10/03/2010	15/12/2015	5
	71	TOFANI SARA	03/11/2010	23/11/2016	5
	72	MICALIZZI CATERINA	30/09/2011	05/12/2017	5
	73	FRAIETTA VALENTINA	31/12/2011	20/11/2018	5
	74	CALETTI MATTEO LUCA DANIELE	11/10/2012	11/12/2018	5
	75	REFARACI SEBASTIANA	22/03/2011	20/12/2018	5
	76	MANIGRASSO LUCIA	21/02/1995	02/12/2001	3

Branca	Ord.	Nome e Cognome	Laurea	Spec./Albo (*)	Punt.
<b>ALTRE PROFESSIONALITA SANITARIE PSICOLOGI SPECIALIZZAZIONE PSICOTERAPIA</b>	77	ZUCCOLI ISABELLA	06/12/1982	24/09/2005	3
	78	DESIDERIO GAIA	14/02/2001	17/12/2007	3
	79	DI RAIMONDO METALLO MICHELA	07/03/2005	24/09/2011	3
	80	MARINO LORENZA	20/06/2002	13/11/2011	3
	81	SCIACCA GIUSEPPINA	20/01/2011	09/11/2018	3
<b>GRADUATORIA BIOLOGI</b>	1	FANIGLIULO DANIELA	28/09/2005	16/06/2014	9
	2	ROMANELLI ROBERTA	08/03/2011	07/07/2016	9
	3	ADDELIO CONCETTA	28/09/2012	13/10/2017	9
	4	ACCETTA RAFFAELLA	28/10/2011	09/11/2017	9
	5	BRANCALEONI VALENTINA	17/10/2005	16/07/2016	8
	6	SANTOCCHIO VALENTINA	27/03/2016	26/10/2017	8
	7	CALDERARO ANTONELLA	19/12/2009	28/05/2015	7
	8	MARTUCCI MARIAROSARIA	21/07/1987	28/05/2015	5
	9	ENRIONI ANGELA	31/07/1995	15/03/2013	3
	10	CIBINEL MONICA	16/12/2004	15/03/2013	3

**COMITATO ZONALE DI COMO E VARESE**  
**c/o ASST Lariana**  
**V. Napoleona, n. 60 - 22100 Como**  
**Medici Specialisti Professionisti**  
**Pubblicata all'Albo della ASST Lariana - Anno: 2020**

Branca	Ord.	Nome e Cognome	Laurea	Spec./Albo (*)	Punt.
<b>ALTRE PROFESSIONALITA SANITARIE PSICOLOGI SPECIALIZZAZIONE PSICOLOGIA</b>	1	SPADARI CHIARA	27/06/2005	22/12/2010	16.93
	2	RACIOPPI FRANCESCA	02/03/2009	02/12/2013	11.27
	3	ZAPPIA ANNA	18/07/2005	03/12/2011	11
	4	PERAGINE ELISABETTA	16/10/2006	19/07/2010	9
	5	BERNA ANNAMARIA	15/12/2006	07/12/2011	9
	6	VALSECCHI MANUELA	14/07/2009	13/12/2014	9
	7	PIZZOLANTE FEDERICA	04/02/2010	18/03/2017	9
	8	MAZZARELLA MARIA	30/10/2009	17/11/2017	9
	9	FLORIS ROBERTA	18/06/2002	01/02/2008	8
	10	PELAIA LAURA	02/12/2002	07/03/2009	8
	11	BELLORINI FRANCESCA	18/06/2002	08/04/2010	8

Branca	Ord.	Nome e Cognome	Laurea	Spec./Albo (*)	Punt.	
<b>ALTRE PROFESSIONALITA SANITARIE PSICOLOGI SPECIALIZZAZIONE PSICOLOGIA</b>	12	ZOPPELLARO CHIARA	04/02/2004	17/03/2012	8	
	13	PIERRI ROSSANA	12/03/2004	13/12/2013	8	
	14	LAPADULA STEFANIA	28/10/2008	20/02/2014	8	
	15	GUENZANI DALILA	29/09/2010	24/06/2017	8	
	16	CERTA IRENE	02/03/2011	25/11/2017	8	
	17	IDONE MADDALENA MARIA	25/03/2007	15/01/2018	8	
	18	SALVINI ELENA	10/11/2011	23/01/2019	8	
	19	GROPPELLI ALESSIA	26/02/1996	12/11/2003	7	
	20	POMERO ARIANNA	17/11/1997	26/10/2004	7	
	21	CABRINI CHIARA	29/06/1999	26/10/2004	7	
	22	TENTORIO TIZIANA	14/06/2000	28/04/2007	7	
	23	FALCO MARIA	15/01/2002	28/11/2008	7	
	24	VITAGLIANO LAURA	22/11/2004	06/11/2010	7	
	25	VALTORTA VERONICA	05/07/2001	13/11/2010	7	
	26	ORLANDO VERONICA	13/07/2004	02/07/2011	7	
	27	MOSSALI ILARIA	10/02/2005	07/12/2013	7	
	28	PICCININI ANNACHIARA	27/02/2009	22/06/2016	7	
	29	DIMAGLIE MARIA LUCIA	08/02/2010	02/12/2016	7	
	30	MONOLI FRANCESCA	19/11/2014	21/12/2018	7	
	31	PIETRAFUSO SARA	21/02/2005	21/03/2014	6	
	32	GILARDINI ERICA	06/02/2005	28/06/2016	6	
	33	AXHI ELIODA	01/03/2012	19/01/2018	6	
	34	OSTINI SILVIA	16/02/2001	23/09/2006	5	
	35	TOFANI SARA	03/11/2010	23/11/2016	5	
	36	TURATI SAMUELA	13/07/2005	17/12/2016	5	
	37	CROZZOLETTI NICOLA	21/07/2010	20/01/2017	5	
	38	TOTARO MARIA PIA	23/02/2012	14/12/2018	5	
	39	ERBA MARTA	09/02/2004	16/12/2009	3.19	
	40	CIATTI RAFFAELLA	02/07/2001	27/01/2007	3	
	41	TANGHETTI KATIUSCIA	02/12/1998	14/11/2014	3	
	42	MAUTONE STEFANIA	10/07/2007	13/12/2014	3	
	<b>ALTRE PROFESSIONALITA SANITARIE PSICOLOGI SPECIALIZZAZIONE PSICOTERAPIA</b>	1	RACIOPPI FRANCESCA	02/03/2009	02/12/2013	9.44
		2	SPADARI CHIARA	27/06/2005	22/12/2010	9.16
		3	BERNA ANNAMARIA	15/12/2006	07/12/2011	9

Serie Avvisi e Concorsi n. 51 - Mercoledì 18 dicembre 2019

Branca	Ord.	Nome e Cognome	Laurea	Spec./Albo (*)	Punt.
<b>ALTRE PROFESSIONALITA SANITARIE PSICOLOGI SPECIALIZZAZIONE PSICOTERAPIA</b>	4	BARLASCINI LUCA	15/10/2003	15/03/2013	9
	5	BIZZOZERO ALICE	24/07/2007	30/11/2013	9
	6	PLEBANI VALENTINA	11/09/2007	13/12/2013	9
	7	VALSECCHI MANUELA	14/07/2009	13/12/2014	9
	8	BENE NIKLA	29/10/2010	09/01/2016	9
	9	PIZZOLANTE FEDERICA	04/02/2010	18/01/2017	9
	10	MAZZARELLA MARIA	30/10/2009	17/11/2017	9
	11	FLORIS ROBERTA	18/06/2002	01/02/2008	8
	12	PELAIA LAURA	02/12/2002	07/03/2009	8
	13	BELLORINI FRANCESCA	18/06/2002	08/04/2010	8
	14	VIOLANTE VIVIANA	15/02/2003	04/12/2010	8
	15	ZAPPIA ANNA	18/07/2005	03/12/2011	8
	16	ZOPPELLARO CHIARA	13/07/2006	17/03/2012	8
	17	MEROLA MADDALENA	25/02/2008	26/01/2013	8
	18	PIERRI ROSSANA	12/03/2004	13/12/2013	8
	19	LAPADULA STEFANIA	28/10/2008	20/02/2014	8
	20	MURACA LOREDANA	30/09/2009	29/06/2014	8
	21	SALVEL JESSICA	21/12/2009	11/12/2015	8
	22	GUENZANI DALILA	29/09/2010	24/06/2017	8
	23	IDONE MADDALENA MARIA	25/03/2009	15/01/2018	8
	24	SALVINI ELENA	10/11/2011	23/01/2019	8
	25	ROMANELLI SUSANNA	07/03/1996	30/12/2002	7
	26	GROPPELLI ALESSIA	26/02/1996	12/11/2003	7
	27	POMERO ARIANNA	11/07/1997	26/10/2004	7
	28	CABRINI CHIARA	29/06/1999	26/10/2004	7
	29	BELTRAMI MARIA ELISABETTA	26/02/1998	04/03/2005	7
	30	TENTORIO TIZIANA	14/06/2000	28/04/2007	7
	31	VITAGLIANO LAURA	22/11/2004	06/11/2010	7
	32	VALTORTA VERONICA	05/07/2001	13/11/2010	7
	33	CLERICI MONICA ELISA	11/02/2003	13/11/2010	7
	34	ORLANDO VERONICA	13/07/2004	02/07/2011	7
	35	PICCININI ANNACHIARA	27/02/2009	22/06/2016	7
	36	DIMAGLIE MARIA LUCIA	08/02/2010	02/12/2016	7
	37	MONOLI FRANCESCA	19/11/2014	21/12/2018	7
	38	RUSSO LUIGI	24/11/1989	27/11/1998	6



Branca	Ord.	Nome e Cognome	Laurea	Spec./Albo (*)	Punt.
<b>ALTRE PROFESSIONALITÀ SANITARIE PSICOLOGI SPECIALIZZAZIONE PSICOTERAPIA</b>	39	COLOMBO MARGHERITA	14/03/2005	01/08/2011	6
	40	PIETRAFUSO SARA	21/02/2005	21/03/2014	6
	41	GILARDINI ERICA	06/07/2005	28/06/2016	6
	42	OSTINI SILVIA	16/02/2001	23/09/2006	5
	43	MUNARO FABRIZIO	03/11/2003	20/12/2010	5
	44	MACCABRUNI ALBERTO	13/02/2007	24/11/2012	5
	45	BONGIORNO VALERIA	17/12/2004	23/09/2016	5
	46	TOFANI SARA	03/11/2010	23/11/2016	5
	47	TURATI SAMUELA	13/07/2005	17/12/2016	5
	48	CROZZOLETTI NICOLA	21/07/2010	20/10/2017	5
	49	AXHI ELIODA	01/03/2012	11/01/2018	5
	50	FRAIETTA VALENTINA	16/12/2011	20/11/2018	5
	51	TOTARO MARIA PIA	23/02/2012	14/12/2018	5
	52	ZACCAGNI CINZIA	24/03/1992	30/12/2002	3
	53	ZUCCOLI ISABELLA	06/12/1982	24/09/2005	3
	54	CIATTI RAFFAELLA	02/07/2001	27/01/2007	3
	55	ERBA MARTA	09/02/2004	16/12/2009	3
	56	MARINO LORENZA	20/06/2002	13/11/2011	3
	57	SPOTO ELEONORA MARIANGELA	13/01/2006	30/05/2013	3
58	TANGHETTI KATIUSCIA	02/12/1998	14/11/2014	3	
<b>GRADUATORIA BIOLOGI</b>	1	PANNIA MARIA GRAZIA	20/12/2006	30/10/2012	16.3
	2	COSTA CLAUDIA	25/02/1987	20/10/1992	12.93
	3	GARGANO DONATELLA	11/04/2008	14/05/2014	9
	4	FANI GLIULO DANIELA	28/09/2005	16/06/2014	9
	5	ZAMPELLA MARIA PAOLA	18/07/2008	08/07/2014	9
	6	MUNNO CARMEN	21/07/2008	07/07/2016	9
	7	ADDEL FIO CONCETTA	28/09/2012	13/10/2017	9
	8	ACCETTA RAFFAELLA	28/10/2011	09/11/2017	9

**COMITATO ZONALE DI LODI E MELEGNANO**  
**c/o ASST di Lodi**  
**Piazza Ospedale, n. 10 - 26900 Lodi**  
**Medici Specialisti Professionisti**  
**Pubblicata all'Albo della ASST di Lodi - Anno: 2020**

Serie Avvisi e Concorsi n. 51 - Mercoledì 18 dicembre 2019

Branca	Ord.	Nome e Cognome	Laurea	Spec./Albo (*)	Punt.
<b>ALTRE PROFESSIONALITA SANITARIE PSICOLOGI SPECIALIZZAZIONE PSICOLOGIA</b>	1	SPADARI CHIARA	27/06/2005	22/12/2010	17.6
	2	RACIOPPI FRANCESCA	02/03/2009	02/12/2013	11.27
	3	SALVO IRENE	11/07/2007	19/11/2016	9
	4	MAZZARELLA MARIA	30/10/2009	17/11/2017	9
	5	ANANIA STEFANIA	12/07/2005	12/11/2010	8
	6	ZOBOLI ELISA	22/06/2004	22/11/2011	8
	7	MINICHINI ALESSANDRA	27/02/2007	20/01/2014	8
	8	LAPADULA STEFANIA	28/10/2008	20/02/2014	8
	9	VELLUZZI FRANCESCA	19/02/2009	24/01/2015	8
	10	PETRONE PAOLA	05/03/2010	11/04/2015	8
	11	ZAMBELLO LUCIA ROSANGELA	24/09/2008	11/03/2016	8
	12	CERTA IRENE	02/03/2011	25/11/2017	8
	13	FIOCCHI DAVIDE PAOLO	16/02/1996	22/02/2003	7
	14	GROPPELLI ALESSIA	26/02/1996	12/11/2003	7
	15	CABRINI CHIARA	29/06/1999	26/10/2004	7
	16	CASSUTO SARA DENIS	28/06/2005	03/07/2012	7
	17	PETRALE VALENTINA	11/09/2009	18/11/2017	7
	18	CORALLO SARA	12/07/2011	29/11/2018	7
	19	PARADISO VIVIANA VALENTINA	03/12/2003	25/06/2011	6
	20	GIUNCO GABRIELLA	23/02/2005	16/10/2016	6
	21	SORESI FRANCESCA	06/09/2007	14/12/2012	5
	22	TOFANI SARA	03/11/2010	23/11/2016	5
	23	BERTOLINI MONICA	06/07/2007	05/04/2014	3
<b>ALTRE PROFESSIONALITA SANITARIE PSICOLOGI SPECIALIZZAZIONE PSICOTERAPIA</b>	1	MURACA LOREDANA	30/09/2009	29/06/2014	11
	2	MIRAZITA PAOLA	17/12/1998	21/12/2005	10.14
	3	RACIOPPI FRANCESCA	02/03/2009	02/12/2013	9.44
	4	SPADARI CHIARA	27/06/2005	22/12/2010	9.16
	5	PUCCI CRISTINA	26/09/2008	07/12/2013	9
	6	SALVO IRENE	11/07/2007	19/11/2016	9
	7	MAZZARELLA MARIA	30/10/2009	17/11/2017	9
	8	ANANIA STEFANIA	12/07/2005	12/11/2010	8
	9	ZOBOLI ELISA	22/06/2004	22/11/2011	8
	10	LAPADULA STEFANIA	28/10/2008	20/02/2014	8
	11	CORONELLI ILARIA	08/09/2008	22/03/2014	8

Branca	Ord.	Nome e Cognome	Laurea	Spec./Albo (*)	Punt.	
<b>ALTRE PROFESSIONALITÀ SANITARIE PSICOLOGI SPECIALIZZAZIONE PSICOTERAPIA</b>	12	MAURO MARZIA	15/02/2008	30/11/2014	8	
	13	SALVEL JESSICA	21/12/2009	11/12/2015	8	
	14	FIOCCHI DAVIDE PAOLO	16/02/1996	22/02/2003	7	
	15	GROPPELLI ALESSIA	26/02/1996	12/11/2003	7	
	16	CABRINI CHIARA	29/06/1999	26/10/2004	7	
	17	PAGLIERO GIULIA MARIA ANGELA	17/11/1997	23/11/2005	7	
	18	ANELLI ALESSANDRO	20/02/2002	30/03/2008	7	
	19	FOPPOLI MARISA	27/10/1994	07/06/2010	7	
	20	PICOZZI ANNA MARIA	10/02/2004	23/02/2012	7	
	21	CASSUTO SARA DENIS	28/06/2005	03/07/2012	7	
	22	PETRALE VALENTINA	11/09/2009	18/11/2017	7	
	23	NIDASIO LAURA	16/02/2009	02/03/2018	7	
	24	CORALLO SARA	12/07/2011	29/11/2018	7	
	25	RUSSO LUIGI	24/11/1989	27/11/1998	6	
	26	ALGISI PIETRO FAUSTO	03/12/1986	03/11/1999	6	
	27	PARADISO VIVIANA VALENTINA	03/12/2003	25/06/2011	6	
	28	GIUNCO GABRIELLA	23/02/2005	16/10/2016	6	
	29	MARCHESI BARBARA	03/03/1999	16/02/2009	5	
	30	TESTA MANUELA	26/11/1999	27/11/2010	5	
	31	MACCABRUNI ALBERTO	13/02/2007	24/11/2012	5	
	32	SORESI FRANCESCA	06/09/2007	14/12/2012	5	
	33	TOFANI SARA	03/11/2010	23/11/2016	5	
	34	MANIGRASSO LUCIA	21/02/1995	02/12/2001	3	
	35	DI RAIMONDO METALLO MICHELA	07/03/2005	24/09/2011	3	
	36	BERTOLINI MONICA	06/07/2007	05/04/2014	3	
	37	CAPONE OLGA MARIA	03/12/1993	14/11/2018	3	
	<b>GRADUATORIA BIOLOGI</b>	1	FANIGLIULO DANIELA	28/09/2005	16/06/2014	9
		2	ADDELFFIO CONCETTA	28/09/2012	13/10/2017	9
		3	ACCETTA RAFFAELLA	28/10/2011	09/11/2017	9
		4	FONTANELLA CRISTINA	24/05/1995	13/11/2007	8
		5	VITALE RAFFAELE	13/12/2012	25/10/2017	8
		6	LEPERA VALENTINA	24/10/2014	17/12/2018	8
		7	CETRANGOLO PAOLA	21/12/2011	08/11/2017	7
		8	CARRERA SALVATORE	17/12/2009	14/07/2017	6

Branca	Ord.	Nome e Cognome	Laurea	Spec./Albo (*)	Punt.
GRADUATORIA BIOLOGI	9	MARTUCCI MARIAROSARIA	21/07/1987	28/05/2015	5
	10	SACCUCCI STEFANIA	19/07/2006	08/07/2010	3

**COMITATO ZONALE DI MANTOVA E CREMONA**  
**c/o ASST di Mantova**  
**S.da Lago Paolo, n. 10 - 46100 Mantova**  
**Medici Specialisti Professionisti**  
**Pubblicata all'Albo della ASST di Mantova - Anno: 2020**

Branca	Ord.	Nome e Cognome	Laurea	Spec./Albo (*)	Punt.
ALTRE PROFESSIONALITÀ SANITARIE PSICOLOGI SPECIALIZZAZIONE PSICOLOGIA	1	SPADARI CHIARA	27/06/2005	22/12/2010	16.96
	2	DI GIROLAMO DANIELE	16/11/1989	29/11/1995	9
	3	GALVANI SILVIA	21/12/1999	08/07/2004	9
	4	MARTEDDU VALENTINA	12/12/2008	25/02/2013	9
	5	SFAMENI SCILLA	10/11/2010	18/03/2017	9
	6	MANFREDINI ALESSIA	21/10/2009	17/06/2018	9
	7	ORLANDO LAURA	09/07/2002	07/03/2009	8
	8	SARZI AMADE' ANNA	05/12/2005	02/07/2014	8
	9	ROSSI ELENA MARIA	12/12/2008	30/11/2014	8
	10	RIBAUDO GIUSEPPINA	28/02/2007	19/02/2016	8
	11	GALVANI STEFANIA	13/04/2010	11/03/2016	8
	12	GHILARDI MONICA	01/10/2014	20/02/2017	8
	13	MARASTONI ALESSANDRO	10/03/2010	03/12/2017	8
	14	MOLINARI EMANUELA	23/10/2010	19/10/2018	8
	15	MIRAGLIA OLIMPIA	21/02/2008	21/12/2013	7.68
	16	ORLANDO VERONICA	13/07/2004	02/07/2011	7
	17	CAGNOLATI FRANCESCA	20/10/2010	17/06/2018	7
	18	CORALLO SARA	12/07/2011	29/11/2018	7
	19	PRIGNACCA AZZURRA	14/07/2011	24/01/2019	7
	20	PENDONI ELISA	30/06/2006	29/06/2013	6
	21	TURRA VALENTINA	20/10/2008	07/03/2014	6
	22	CIMELLARO PAOLA	20/10/2011	27/01/2017	6
	23	DENTI LAURA	01/07/1996	01/05/2005	5
	24	FARDANI CLAUDIA	04/07/2006	19/12/2011	5
	25	VINANTE CLAUDIA	11/09/2007	05/11/2013	5

Branca	Ord.	Nome e Cognome	Laurea	Spec./Albo (*)	Punt.
<b>ALTRE PROFESSIONALITA SANITARIE PSICOLOGI SPECIALIZZAZIONE PSICOLOGIA</b>	26	MIELE NATALINA	16/06/2014	23/11/2017	5
	27	FAGLIONI ELEONORA	14/03/2016	27/09/2018	5
	28	NATALI VERONICA	12/09/2013	25/01/2019	5
	29	BERTOLINI MONICA	06/07/2007	05/04/2014	3
	30	FINARDI MARA	01/04/2009	13/01/2017	3
<b>ALTRE PROFESSIONALITA SANITARIE PSICOLOGI SPECIALIZZAZIONE PSICOTERAPIA</b>	1	DI GIROLAMO DANIELE	16/11/1989	29/11/1995	9
	2	GALVANI SILVIA	21/12/1999	08/07/2004	9
	3	SPADARI CHIARA	27/06/2005	22/12/2010	9
	4	SAMMARTANO ELVIRA FLOREANA	27/04/2011	17/12/2016	9
	5	MARTEDDU VALENTINA	12/12/2008	25/02/2017	9
	6	MANFREDINI ALESSIA	21/10/2009	17/06/2018	9
	7	SARZI AMADE' ANNA	05/12/2005	02/07/2014	8
	8	ROSSI ELENA MARIA	12/12/2008	30/11/2014	8
	9	GALVANI STEFANIA	13/04/2010	11/03/2016	8
	10	RIBAUDO GIUSEPPINA	28/02/2007	19/12/2016	8
	11	MARASTONI ALESSANDRO	10/03/2010	03/12/2017	8
	12	DI GIAMBERARDINO MARIA LAURA	18/10/2010	21/03/2018	8
	13	CAGNOLATI FRANCESCA	04/12/2012	17/06/2018	8
	14	MOLINARI EMANUELA	23/10/2010	19/10/2018	8
	15	MIRAGLIA OLIMPIA	21/02/2008	21/12/2013	7.68
	16	ARCHIATI LUIGINA	11/12/1993	18/11/2008	7
	17	ORLANDO LAURA	09/07/2002	07/03/2009	7
	18	ORLANDO VERONICA	13/07/2004	02/07/2011	7
	19	FERRARA CAMILLA	21/06/2005	23/03/2012	7
	20	LEGATO ROSSELLA	04/12/2007	02/11/2016	7
	21	CORALLO SARA	12/07/2011	29/11/2018	7
	22	PRIGNACCA AZZURRA	14/07/2011	24/01/2019	7
	23	PENDONI ELISA	30/06/2006	29/06/2013	6
	24	CIMELLARO PAOLA	20/10/2011	27/01/2017	6
	25	DENTI LAURA	01/07/1996	01/05/2005	5
	26	FARDANI CLAUDIA	04/07/2006	19/12/2011	5
	27	MACCABRUNI ALBERTO	13/02/2007	24/11/2012	5
	28	COLTRO GIULIA	03/12/2004	15/12/2012	5
	29	GECHELE IRENE	11/11/2005	07/03/2014	5

Branca	Ord.	Nome e Cognome	Laurea	Spec./Albo (*)	Punt.
<b>ALTRE PROFESSIONALITA SANITARIE PSICOLOGI SPECIALIZZAZIONE PSICOTERAPIA</b>	30	TOFANI SARA	30/11/2010	23/11/2016	5
	31	BONFA' RICCARDO	15/10/2011	01/12/2016	5
	32	PEDRONI BENEDETTA	04/12/2006	10/12/2016	5
	33	MORO CRISTINA	01/12/2010	13/01/2017	5
	34	TERMINE ANNA	01/03/2011	10/05/2017	5
	35	NATALI VERONICA	12/09/2013	25/01/2019	5
	36	CAPONE OLGA MARIA	03/12/1993	01/12/2008	3
	37	DI RAIMONDO METALLO MICHELA	07/03/2005	24/09/2011	3
	38	MACRI MARIA ANNUNZIATA	05/07/2006	02/12/2011	3
	39	BERTOLINI MONICA	06/07/2007	05/04/2014	3
	40	FINARDI MARA	01/04/2009	31/01/2017	3
<b>GRADUATORIA BIOLOGI</b>	1	MAIELLO CIRO	28/09/2009	18/05/2015	11.38
	2	FANIGLIULO DANIELA	28/09/2005	16/06/2014	9
	3	MUNNO CARMEN	21/07/2008	07/07/2016	9
	4	ROMANELLI ROBERTA	08/03/2011	07/07/2016	9
	5	GUARINO MARIA LUISA	26/10/2011	05/10/2017	9
	6	ADELFFIO CONCETTA	28/09/2012	13/10/2017	9
	7	CUOMO IOLANDA	24/10/2012	26/10/2017	9
	8	SACCO GIANNA ROSA	27/07/1999	07/11/2005	8
	9	FONTANELLA CRISTINA	24/05/1995	13/11/2007	8
	10	GERBINO LOREDANA	17/04/2008	10/06/2015	8
	11	PANIZZA ELENA	09/11/2004	24/03/2011	6
	12	CARRERA SALVATORE	17/12/2009	14/07/2017	6

**COMITATO ZONALE DI BERGAMO**  
**c/o ASST Papa Giovanni XXIII**  
**P.zza OMS, n. 1 - 24127 Bergamo**  
**Medici Specialisti Professionisti**  
**Pubblicata all'Albo della ASST Papa Giovanni XXIII - Anno: 2020**

Branca	Ord.	Nome e Cognome	Laurea	Spec./Albo (*)	Punt.
<b>ALTRE PROFESSIONALITA SANITARIE PSICOLOGI SPECIALIZZAZIONE PSICOLOGIA</b>	1	SPADARI CHIARA	27/06/2005	22/12/2010	16.99
	2	RACIOPPI FRANCESCA	02/03/2009	02/12/2013	11.25
	3	ROLLIER GIULIA MATILDE ELENA	07/02/1994	30/10/2001	9

Branca	Ord.	Nome e Cognome	Laurea	Spec./Albo (*)	Punt.
ALTRE PROFESSIONALITA SANITARIE PSICOLOGI SPECIALIZZAZIONE PSICOLOGIA	4	MAESTRONI MARIA GRAZIA	27/02/1998	05/07/2002	9
	5	GUSMEROLI LAURA	20/02/2001	20/11/2007	9
	6	CAFFI ANNA	23/09/2009	13/12/2014	9
	7	MAZZARELLA MARIA	30/10/2009	17/11/2017	9
	8	CABINI ALICE	20/04/2012	22/12/2018	9
	9	PERONI CATERINA	23/03/1992	20/03/1998	8
	10	AMBROSINO SUSANNA	11/07/1991	19/11/1999	8
	11	FRANCHI VALENTINA	17/10/2000	30/01/2006	8
	12	BONACINA DEBORA	14/06/2001	25/11/2008	8
	13	ZOBOLI ELISA	22/06/2004	22/11/2011	8
	14	GRATTIERI LAURA	06/12/2005	24/01/2012	8
	15	ESPOSITO SERENA	18/07/2007	20/11/2012	8
	16	ROVARIS DANIELE	15/02/2008	14/06/2014	8
	17	VASCELLO MATTEO GIUSEPPE FELICE	20/06/2008	05/12/2014	8
	18	CHIAPELLA LAURA	27/02/2008	04/04/2017	8
	19	CRIPPA SERENA	08/04/2013	13/06/2018	8
	20	GROPPELLI ALESSIA	26/02/1996	12/11/2003	7
	21	CABRINI CHIARA	29/06/1999	26/10/2004	7
	22	FALCO MARIA	15/07/2002	28/11/2008	7
	23	LEIDI SILVIA	05/12/2002	23/11/2010	7
	24	SIMEONE ALESSANDRO	23/02/2005	06/07/2015	7
	25	BELLAVITE LAURA GIUSEPPINA MARIA	30/03/2009	01/07/2016	7
	26	GRITTI NORMA	05/11/2009	19/12/2017	7
	27	SCIOTI ANNAMARIA	22/04/1986	30/10/1990	6
	28	PARADISO VIVIANA VALENTINA	03/12/2003	25/06/2011	6
	29	PENDONI ELISA	30/06/2006	29/06/2013	6
	30	TURRA VALENTINA	20/10/2008	07/03/2014	6
	31	CISANA CHIARA ALESSANDRA	20/10/2010	27/06/2015	6
	32	MOIOLI LOREDANA	26/02/2008	21/06/2017	6
	33	MARCONI ROBERTA	10/11/1997	18/02/2005	5
	34	DENTI LAURA	01/07/1996	01/05/2005	5
	35	TESORO VINCENZA	01/03/2010	01/04/2015	5
	36	TOFANI SARA	01/11/2010	23/11/2016	5
	37	NUZZOLESE MARIA TERESA	18/02/2008	17/11/2017	5

Serie Avvisi e Concorsi n. 51 - Mercoledì 18 dicembre 2019

Branca	Ord.	Nome e Cognome	Laurea	Spec./Albo (*)	Punt.
<b>ALTRE PROFESSIONALITA SANITARIE PSICOLOGI SPECIALIZZAZIONE PSICOLOGIA</b>	38	MIELE NATALINA	16/06/2014	23/11/2017	5
	39	MALMESI ALESSANDRA	25/09/2012	13/10/2018	5
	40	NATALI VERONICA	12/09/2013	25/01/2019	5
	41	BERTOLINI MONICA	06/07/2007	05/04/2014	3
	42	MAUTONE STEFANIA	10/07/2007	13/12/2014	3
	43	FINARDI MARA	01/04/2009	13/01/2017	3
	44	MARINO MARZIO	13/04/2011	09/03/2018	3
<b>ALTRE PROFESSIONALITA SANITARIE PSICOLOGI SPECIALIZZAZIONE PSICOTERAPIA</b>	1	MIRAZITA PAOLA	17/12/1998	21/12/2005	10.14
	2	RACIOPPI FRANCESCA	02/03/2009	02/12/2013	9.44
	3	SPADARI CHIARA	27/06/2005	22/12/2010	9.16
	4	ROLLIER GIULIA MATILDE ELENA	07/02/1994	30/10/2001	9
	5	MAESTRONI MARIA GRAZIA	27/02/1998	05/07/2002	9
	6	MOMBRINI ALESSANDRA	24/07/2001	15/12/2006	9
	7	GUSMEROLI LAURA	20/02/2001	20/11/2007	9
	8	PUCCI CRISTINA	26/09/2008	07/12/2013	9
	9	CAFFI ANNA	23/09/2009	13/12/2014	9
	10	MICELI CLAUDIA ROSALIA TINDARA	10/03/2006	29/01/2016	9
	11	MAZZARELLA MARIA	30/10/2009	17/11/2017	9
	12	PERONI CATERINA	23/03/1992	20/03/1998	8
	13	AMBROSINO SUSANNA	11/07/1991	19/11/1999	8
	14	PETRONE BENITO	22/06/2000	13/07/2005	8
	15	FRANCHI VALENTINA	17/10/2000	30/01/2006	8
	16	BONACINA DEBORA	14/06/2001	25/11/2008	8
	17	ZOBOLI ELISA	22/06/2004	22/11/2011	8
	18	GRATTIERI LAURA	06/12/2005	24/01/2012	8
	19	ESPOSITO SERENA	18/07/2007	20/11/2012	8
	20	ROVARIS DANIELE	15/02/2008	14/06/2014	8
	21	MAURO MARZIA	15/02/2008	30/11/2014	8
	22	CHIAPELLA LAURA	27/02/2008	04/04/2017	8
	23	CERTA IRENE	02/03/2011	25/11/2017	8
	24	CRIPPA SERENA	08/04/2013	13/06/2018	8
	25	GROPPELLI ALESSIA	26/02/1996	12/11/2003	7
	26	CABRINI CHIARA	29/06/1999	26/10/2004	7
	27	PAGANI GRETA CHIARA	04/02/2004	14/12/2010	7



Branca	Ord.	Nome e Cognome	Laurea	Spec./Albo (*)	Punt.
ALTRE PROFESSIONALITA SANITARIE PSICOLOGI SPECIALIZZAZIONE PSICOTERAPIA	28	SENA LORIANGELA	12/07/2007	09/11/2012	7
	29	SIMEONE ALESSANDRO	23/02/2005	06/07/2015	7
	30	BELLAVITE LAURA GIUSEPPINA MARIA	30/03/2009	01/07/2016	7
	31	LEGATO ROSSELLA	04/12/2007	02/11/2016	7
	32	GRITTI NORMA	05/11/2009	19/12/2017	7
	33	SCIOTI ANNAMARIA	22/04/1986	30/10/1990	6
	34	RUSSO LUIGI	24/11/1989	27/11/1998	6
	35	VIRGILI VALENTINA	06/12/2002	15/12/2010	6
	36	PARADISO VIVIANA VALENTINA	03/12/2003	25/06/2011	6
	37	PENDONI ELISA	30/06/2006	29/06/2013	6
	38	MONZA VALENTINA	14/07/2006	29/06/2013	6
	39	CISANA CHIARA ALESSANDRA	20/10/2010	27/06/2015	6
	40	MAISANO FRANCESCA	24/06/2005	16/12/2016	6
	41	MOIOLI LOREDANA	26/02/2008	21/06/2017	6
	42	MAZZA ALICE	12/12/2003	14/12/2018	6
	43	MARCONI ROBERTA	10/11/1997	18/02/2005	5
	44	DENTI LAURA	01/07/1996	01/05/2005	5
	45	NEGRONI GIUSEPPINA	14/07/2000	01/06/2007	5
	46	CALABRO' ROSA	22/02/2002	21/10/2008	5
	47	DES DORIDES ENRICA MARIA	29/06/2004	26/11/2009	5
	48	LEIDI SILVIA	05/12/2002	23/11/2010	5
	49	PICCINELLI LAURA	19/10/2006	14/04/2012	5
	50	MACCABRUNI ALBERTO	13/02/2007	24/11/2012	5
	51	VINANTE CLAUDIA	11/09/2007	05/11/2013	5
	52	TESORO VINCENZA	01/03/2010	01/04/2015	5
	53	TOFANI SARA	01/11/2010	23/11/2016	5
	54	MORO CRISTINA	01/12/2010	13/01/2017	5
	55	ORLANDO ELISABETTA CARMELA MARIA	04/07/2011	27/05/2017	5
	56	BELOTTI PATRIZIA	13/11/2012	02/03/2018	5
	57	CARBONE CATERINA	26/03/2012	05/07/2018	5
	58	NATALI VERONICA	12/09/2013	25/01/2019	5
	59	CAPONE OLGA MARIA	03/12/1993	01/12/2008	3
	60	BERTOLINI MONICA	06/07/2007	05/04/2014	3
	61	MAUTONE STEFANIA	10/07/2007	13/12/2014	3

Branca	Ord.	Nome e Cognome	Laurea	Spec./Albo (*)	Punt.
<b>ALTRE PROFESSIONALITA SANITARIE PSICOLOGI SPECIALIZZAZIONE PSICOTERAPIA</b>	62	FINARDI MARA	01/04/2009	13/01/2017	3
	63	MARINO MARZIO	13/04/2011	09/03/2018	3
<b>GRADUATORIA BIOLOGI</b>	1	PERUGINI ANNA	18/07/1990	20/12/1994	9
	2	FANIGLIULO DANIELA	28/09/2005	16/06/2014	9
	3	PEZZOLI LAURA	18/04/2008	18/06/2014	9
	4	PANSA ALESSANDRA	10/10/2007	18/05/2015	9
	5	ADDELFIGIO CONCETTA	28/09/2012	13/10/2017	9
	6	GAGLIARDI ANTONELLA	13/12/2012	25/10/2017	9
	7	SORRENTINO ANNUNZIATA	23/10/1998	24/11/2004	8
	8	CARRERA SALVATORE	17/12/2009	14/07/2017	6
	9	MARTUCCI MARIAROSARIA	21/07/1987	28/05/2015	5
	10	LA GROTTA CIRO	20/10/2011	16/10/2018	3

**COMITATO ZONALE DI BRESCIA**  
**c/o ASST degli Spedali Civili di Brescia**  
**P.le Spedali Civili, n. 1 - 25123 Brescia**  
**Medici Specialisti Professionisti**  
**Pubblicata all'Albo della ASST degli Spedali Civili di Brescia - Anno: 2020**

Branca	Ord.	Nome e Cognome	Laurea	Spec./Albo (*)	Punt.
<b>ALTRE PROFESSIONALITA SANITARIE PSICOLOGI SPECIALIZZAZIONE PSICOLOGIA</b>	1	SPADARI CHIARA	27/06/2005	22/12/2010	17.09
	2	RACIOPPI FRANCESCA	24/10/2006	02/12/2013	11.27
	3	BARDELLI ROBERTA	18/02/2003	10/09/2011	10.69
	4	CICCARELLI NICOLETTA	07/07/2004	19/03/2010	9
	5	ACCARDO VIVIAN	22/10/2009	14/11/2015	9
	6	LONGHENA VERA	25/10/2011	11/06/2017	9
	7	MAZZARELLA MARIA	30/10/2009	17/11/2017	9
	8	AVIGO VANNIA	18/10/2012	28/04/2018	9
	9	ZOBOLI ELISA	22/06/2004	22/11/2011	8
	10	MICHELETTI SERENA	09/12/2004	17/12/2011	8
	11	MILANESI CAROLINA	27/06/2006	17/09/2012	8
	12	ROSSI ELENA MARIA	12/12/2008	30/11/2014	8
	13	TRECCANI CHIARA	25/10/2007	19/12/2014	8
	14	COPPOLA SARA	22/02/2011	17/12/2016	8

Branca	Ord.	Nome e Cognome	Laurea	Spec./Albo (*)	Punt.
<b>ALTRE PROFESSIONALITA SANITARIE PSICOLOGI SPECIALIZZAZIONE PSICOLOGIA</b>	15	GROPPELLI ALESSIA	26/02/1996	12/11/2003	7
	16	BERTOLI LAURA	29/02/2004	20/01/2010	7
	17	LEGATO ROSSELLA	04/12/2007	02/11/2016	7
	18	CORALLO SARA	12/07/2011	29/11/2018	7
	19	PRIGNACCA AZZURRA	14/07/2011	24/01/2019	7
	20	TURRA VALENTINA	20/10/2008	07/03/2014	6
	21	SPINA GIULIA	23/07/2015	01/12/2017	6
	22	BOCCELLA GERARDA	25/01/2011	16/06/2018	6
	23	DENTI LAURA	01/07/1996	01/05/2005	5
	24	VINANTE CLAUDIA	11/09/2007	05/11/2013	5
	25	CRESCINI FRANCESCA	03/12/2008	23/11/2014	5
	26	TOFANI SARA	03/11/2010	23/11/2016	5
	27	NATALI VERONICA	12/09/2013	25/01/2019	5
	28	PAVAN ROBERTA	24/06/1999	17/11/2007	3
	29	TARALLO PASQUALE	11/07/2012	09/05/2018	3
<b>ALTRE PROFESSIONALITA SANITARIE PSICOLOGI SPECIALIZZAZIONE PSICOTERAPIA</b>	1	RACIOPPI FRANCESCA	24/10/2006	02/12/2013	9.44
	2	SPADARI CHIARA	27/06/2005	22/12/2010	9.16
	3	MOMBRINI ALESSANDRA	24/07/2001	15/12/2006	9
	4	MORESCHI CHIARA FRANCESCA	26/02/2003	07/03/2009	9
	5	CICCARELLI NICOLETTA	07/07/2004	19/03/2010	9
	6	D'INDIA GIULIA	19/02/2007	07/12/2012	9
	7	ACCARDO VIVIAN	22/10/2009	14/11/2015	9
	8	LONGHENA VERA	25/10/2011	21/06/2017	9
	9	MAZZARELLA MARIA	30/10/2009	17/11/2017	9
	10	AVIGO VANNIA	18/10/2012	28/04/2018	9
	11	COCUZZA ROBERTA	19/10/2006	14/11/2011	8
	12	ZOBOLI ELISA	22/06/2004	22/11/2011	8
	13	MICHELETTI SERENA	09/12/2004	17/12/2011	8
	14	MILANESI CAROLINA	27/06/2006	17/09/2012	8
	15	NATALI VERONICA	10/10/2011	12/09/2013	8
	16	ROSSI ELENA MARIA	12/12/2008	30/11/2014	8
	17	TRECCANI CHIARA	25/10/2007	19/12/2014	8
	18	BRAMBILLA MICHELA	28/10/2009	27/03/2015	8
	19	SCAGLIONI VERA	27/10/2010	23/01/2016	8

Branca	Ord.	Nome e Cognome	Laurea	Spec./Albo (*)	Punt.
<b>ALTRE PROFESSIONALITA SANITARIE PSICOLOGI SPECIALIZZAZIONE PSICOTERAPIA</b>	20	FESTA ROSSELLA	23/10/2009	17/05/2016	8
	21	COPPOLA SARA	22/02/2011	17/12/2016	8
	22	CERTA IRENE	02/03/2011	25/11/2017	8
	23	LA ROCCA ALICE	14/07/2009	19/12/2017	8
	24	MARINI MARA	12/11/2012	21/11/2018	8
	25	DI PALMA MARCANTONIO	22/11/2013	21/12/2018	8
	26	GROPPELLI ALESSIA	26/02/1996	12/11/2003	7
	27	PALLOTTA MARIA LUISA	10/03/1997	07/07/2006	7
	28	ARCHIATI LUIGINA	11/12/1993	18/11/2008	7
	29	BERTOLI LAURA	10/02/2004	20/01/2010	7
	30	INVERARDI ELEONORA	11/07/2006	02/07/2014	7
	31	LEGATO ROSSELLA	04/12/2007	02/11/2016	7
	32	CORALLO SARA	12/07/2011	29/11/2018	7
	33	PRIGNACCA AZZURRA	14/07/2011	24/01/2019	7
	34	MORO CRISTINA	01/12/2010	13/01/2017	6.13
	35	PENDONI ELISA	30/06/2006	29/06/2013	6
	36	TURRA VALENTINA	20/10/2008	07/03/2014	6
	37	RAMPINI MICHELA	10/07/2012	09/03/2018	6
	38	BOCCELLA GERARDA	25/01/2011	16/06/2018	6
	39	DENTI LAURA	01/07/1996	01/05/2005	5
	40	PICCINELLI LAURA	19/10/2006	14/04/2012	5
	41	GECHELE IRENE	11/11/2005	07/03/2014	5
	42	CRESCINI FRANCESCA	03/12/2008	23/11/2014	5
	43	TOFANI SARA	03/11/2010	23/11/2016	5
	44	PAVAN ROBERTA	24/06/1999	17/11/2007	3
	45	BULLA MONICA	13/02/2001	13/01/2017	3
	46	TARALLO PASQUALE	11/07/2012	09/05/2018	3
<b>GRADUATORIA BIOLOGI</b>	1	PERUGINI ANNA	18/07/1990	20/12/1994	9
	2	FANIGLIULO DANIELA	28/09/2005	16/06/2014	9
	3	ROMANELLI ROBERTA	08/03/2011	07/07/2016	9
	4	VONA GABRIELLA	22/12/2011	21/07/2017	9
	5	ADDELFO CONCETTA	28/09/2012	13/10/2017	9
	6	FAROTI FRANCESCO	22/10/2009	28/05/2015	8
	7	MANGIARINI ALICE	21/02/2011	05/07/2017	8
	8	CARRERA SALVATORE	17/12/2009	14/07/2017	6

Branca	Ord.	Nome e Cognome	Laurea	Spec./Albo (*)	Punt.
GRADUATORIA BIOLOGI	9	ZATTI DANIELA	27/02/2003	11/01/2013	5
	10	TANZARIELLO ANTONELLA	25/07/2002	18/05/2015	5
	11	MARTUCCI MARIAROSARIA	21/07/1987	28/05/2015	5

**COMITATO ZONALE DI MONZA E LECCO**  
**c/o ASST di Monza**  
**V. Pegolesi, n. 33 - 20900 Monza**  
**Medici Specialisti Professionisti**  
**Pubblicata all'Albo della ASST di Monza - Anno: 2020**

(\*) la data si riferisce all'iscrizione all'Albo per Odontoiatria, ed alla Specializzazione per tutte le altre graduatorie

Branca	Ord.	Nome e Cognome	Laurea	Spec./Albo (*)	Punt.
ALTRE PROFESSIONALITA SANITARIE PSICOLOGI SPECIALIZZAZIONE PSICOLOGIA	1	SPADARI CHIARA	27/06/2005	22/12/2010	16.99
	2	MAPELLI CRISTINA	10/11/2004	05/12/2015	9.88
	3	TRAFICANTE DEBORA	17/11/2008	21/11/2015	9.85
	4	SENA LORIANGELA	12/07/2007	09/11/2012	9.33
	5	ROLLIER GIULIA MATILDE ELENA	07/02/1994	30/10/2001	9
	6	REVERBERI GEMMA BARBARA CARLOT	06/03/1996	22/07/2004	9
	7	FIORE FRANCESCA GIUSEPPINA	25/02/2005	26/11/2009	9
	8	PERAGINE ELISABETTA	16/10/2006	19/07/2010	9
	9	VACCARO STEFANIA	18/02/2004	26/11/2010	9
	10	VALSECCHI MANUELA	14/07/2009	13/12/2014	9
	11	PIZZOLANTE FEDERICA	04/02/2010	18/03/2017	9
	12	BERETTA LAURA	15/02/2012	23/06/2018	9
	13	RESTAINO ANNA	12/02/2013	23/10/2018	8.03
	14	FORNASIERO OMBRETTA	06/03/1993	11/11/2000	8
	15	CALEARI MANUELA	09/07/1994	23/02/2002	8
	16	FLORIS ROBERTA	18/06/2002	01/02/2008	8
	17	CAVADINI LIVIA	18/12/1998	04/03/2008	8
	18	BARICHELLO MONICA	22/06/2004	10/03/2010	8
	19	D'ALESSANDRO SARA	02/02/2004	15/03/2010	8
	20	IIRITI OLGA	16/12/2005	28/07/2011	8
	21	ZOBOLI ELISA	22/06/2004	22/11/2011	8
	22	GUARDIANI ANNABICE	22/07/2005	08/02/2013	8
	23	MINICHINI ALESSANDRA	27/02/2007	20/01/2014	8

Branca	Ord.	Nome e Cognome	Laurea	Spec./Albo (*)	Punt.
<b>ALTRE PROFESSIONALITA SANITARIE PSICOLOGI SPECIALIZZAZIONE PSICOLOGIA</b>	24	LAPADULA STEFANIA	28/10/2008	20/02/2014	8
	25	CORRIAS DEBORAH	18/04/2008	07/05/2014	8
	26	SILEONI BARBARA	08/07/2006	25/06/2016	8
	27	STRADA IRENE	16/07/2012	28/04/2018	8
	28	MIRAGLIA OLIMPIA	21/02/2008	21/12/2013	7.68
	29	GROPPELLI ALESSIA	26/02/1996	12/11/2003	7
	30	POMERO ARIANNA	11/07/1997	26/10/2004	7
	31	CABRINI CHIARA	29/06/1999	26/10/2004	7
	32	FALCO MARIA	15/07/2002	28/11/2008	7
	33	VITAGLIANO LAURA	22/11/2004	06/11/2010	7
	34	VERONESE MONICA CRISTINA	11/11/2003	07/04/2011	7
	35	ORLANDO VERONICA	13/07/2004	02/07/2011	7
	36	SIMEONE ALESSANDRO	23/02/2005	06/07/2015	7
	37	AZZOLINA SILVIA CHIARA	10/03/2010	16/12/2015	7
	38	FABBRI FEDERICA	11/07/2012	04/07/2017	7
	39	PARADISO VIVIANA VALENTINA	03/12/2003	25/06/2011	6
	40	CALAMITA LUCIANA	19/10/2006	10/06/2014	6
	41	PETRUZZI ALESSANDRA	16/12/2009	28/06/2015	6
	42	SANTORO ELENA	14/07/2010	14/12/2018	6
	43	SCHIAVI TIZIANA	04/11/1992	30/06/1997	5
	44	TAIBBI FRANCESCA	04/12/1995	01/03/2003	5
	45	MIOT VALENTINA	21/02/2001	04/03/2008	5
	46	TAGLIABUE LORENZO	11/07/2003	13/11/2010	5
	47	VILLA ROSALBA	25/04/2004	25/03/2012	5
	48	DEPONTE ELISA	12/11/2004	14/11/2014	5
	49	TESORO VINCENZA	31/03/2010	30/04/2015	5
	50	MIELE PAOLA	26/02/2007	06/10/2015	5
	51	MALLIMACI SABRINA	14/04/2008	15/12/2015	5
	52	TURSI SABRINA	10/03/2010	15/12/2015	5
	53	FANINI FRANCESCA	08/09/2010	09/04/2016	5
	54	TOFANI SARA	03/11/2010	23/11/2016	5
	55	MIELE NATALINA	16/06/2014	23/11/2017	5
	56	GIANCATERINI ANTONELLA	16/07/2004	03/04/2012	4.89
	57	PASTORI MIRYAM ANNA	11/07/1997	15/12/2002	3

Branca	Ord.	Nome e Cognome	Laurea	Spec./Albo (*)	Punt.
<b>ALTRE PROFESSIONALITA SANITARIE PSICOLOGI SPECIALIZZAZIONE PSICOLOGIA</b>	58	DESIDERIO GAIA	14/02/2001	17/12/2007	3
	59	GIANA SILVIA	03/02/2004	12/03/2011	3
	60	GIOVENZANA SERENA	24/06/2002	26/06/2012	3
	61	MAUTONE STEFANIA	10/07/2007	13/12/2014	3
	62	SCIACCA GIUSEPPINA	20/01/2011	01/11/2018	3
<b>ALTRE PROFESSIONALITA SANITARIE PSICOLOGI SPECIALIZZAZIONE PSICOTERAPIA</b>	1	MIRAZITA PAOLA	17/12/1998	21/12/2005	10.14
	2	MAPELLI CRISTINA	10/11/2004	05/12/2015	9.88
	3	TRAFICANTE DEBORA	17/11/2008	21/11/2015	9.85
	4	SPADARI CHIARA	27/06/2005	22/12/2010	9.16
	5	ROLLIER GIULIA MATILDE ELENA	07/02/1994	30/10/2001	9
	6	MAESTRONI MARIA GRAZIA	27/02/1998	05/07/2002	9
	7	GUSMEROLI LAURA	20/02/2001	20/11/2007	9
	8	IORE FRANCESCA GIUSEPPINA	25/02/2005	26/11/2009	9
	9	PERAGINE ELISABETTA	16/10/2006	19/07/2010	9
	10	VACCARO STEFANIA	18/02/2004	26/11/2010	9
	11	BARLASCINI LUCA	15/10/2003	15/03/2013	9
	12	BIZZOZERO ALICE	24/07/2007	30/11/2013	9
	13	PUCCI CRISTINA	26/09/2008	07/12/2013	9
	14	VALSECCHI MANUELA	14/07/2009	13/12/2014	9
	15	BENE NIKLA	29/10/2006	09/01/2016	9
	16	SAMMARTANO ELVIRA FLOREANA	27/06/2011	17/12/2016	9
	17	PIZZOLANTE FEDERICA	04/02/2010	18/03/2017	9
	18	BERETTA LAURA	15/02/2012	23/06/2018	9
	19	RESTAINO ANNA	12/02/2013	23/10/2018	8.03
	20	FORNASIERO OMBRETTA	06/03/1993	11/11/2000	8
	21	CORSINI BARBARA	19/06/1995	21/12/2001	8
	22	CALEARI MANUELA	09/07/1994	23/02/2002	8
	23	DI DOMENICA CATIA	12/07/1999	21/11/2006	8
	24	ZACCHERONI DARIO	12/02/2002	12/11/2007	8
	25	FLORIS ROBERTA	18/06/2002	01/02/2008	8
	26	MIOT VALENTINA	21/02/2001	04/03/2008	8
	27	CAVADINI LIVIA	18/12/1998	12/12/2008	8
	28	BARICHELLO MONICA	22/06/2004	10/03/2010	8
	29	D'ALESSANDRO SARA	02/02/2004	15/03/2010	8

Serie Avvisi e Concorsi n. 51 - Mercoledì 18 dicembre 2019

Branca	Ord.	Nome e Cognome	Laurea	Spec./Albo (*)	Punt.
ALTRE PROFESSIONALITA SANITARIE PSICOLOGI SPECIALIZZAZIONE PSICOTERAPIA	30	IIRITI OLGA	16/12/2005	28/07/2011	8
	31	ZOBOLI ELISA	22/06/2004	22/11/2011	8
	32	GUARDIANI ANNABICE	22/07/2005	08/02/2013	8
	33	MINICHINI ALESSANDRA	27/02/2007	20/01/2014	8
	34	LAPADULA STEFANIA	28/10/2008	20/02/2014	8
	35	CORRIAS DEBORAH	18/04/2008	07/05/2014	8
	36	MAURO MARZIA	15/02/2008	30/11/2014	8
	37	CHIGNOLI BARBARA	18/07/2008	27/01/2016	8
	38	SILEONI BARBARA	08/07/2006	25/06/2016	8
	39	CERTA IRENE	02/03/2011	25/11/2017	8
	40	STRADA IRENE	16/07/2012	28/04/2018	8
	41	MIRAGLIA OLIMPIA	21/02/2008	21/12/2013	7.69
	42	PAGLIERO GIULIA MARIA ANGELA	17/11/1997	23/11/2005	7.13
	43	FERRARI MADDALENA MARIA	27/02/1995	29/10/2002	7
	44	TAIBBI FRANCESCA	04/12/1995	01/03/2003	7
	45	GROPPELLI ALESSIA	26/02/1996	12/11/2003	7
	46	POMERO ARIANNA	11/07/1997	26/10/2004	7
	47	CABRINI CHIARA	29/06/1999	26/10/2004	7
	48	NOTARI GIORGIA CARLA	13/12/2001	27/10/2007	7
	49	ANELLI ALESSANDRO	20/02/2002	30/03/2008	7
	50	MERRA ANNALISA	12/12/1998	31/03/2008	7
	51	FALCO MARIA	15/07/2002	28/11/2008	7
	52	CELI CHIARA	12/07/2004	26/01/2010	7
	53	VITAGLIANO LAURA	22/11/2004	06/11/2010	7
	54	PAGANI GRETA CHIARA	04/02/2004	14/12/2010	7
	55	VERONESE MONICA CRISTINA	11/11/2003	07/04/2011	7
	56	ORLANDO VERONICA	13/07/2004	02/07/2011	7
	57	FERRARA CAMILLA	21/06/2005	23/03/2012	7
	58	SIMEONE ALESSANDRO	23/02/2005	06/07/2015	7
	59	AZZOLINA SILVIA CHIARA	10/03/2010	16/12/2015	7
	60	RUSSO LUIGI	24/11/1989	27/11/1998	6
	61	ALGISI PIETRO FAUSTO	03/12/1986	03/11/1999	6
	62	RUBELLI PAOLA FIORENZA	29/06/2000	18/11/2006	6
63	PARADISO VIVIANA VALENTINA	03/12/2003	25/06/2011	6	



Branca	Ord.	Nome e Cognome	Laurea	Spec./Albo (*)	Punt.
ALTRE PROFESSIONALITÀ SANITARIE PSICOLOGI SPECIALIZZAZIONE PSICOTERAPIA	64	TORRIANI SERGIO	15/07/2005	17/12/2011	6
	65	CORNO FEDERICA	14/07/2006	01/10/2012	6
	66	CALAMITA LUCIANA	19/10/2006	10/06/2014	6
	67	VELLUZZI FRANCESCA	19/02/2009	24/01/2015	6
	68	BORGONOVO CHIARA MARIA REGINA	27/09/2007	13/05/2015	6
	69	PETRUZZI ALESSANDRA	16/12/2009	28/06/2015	6
	70	MAZZA ALICE	12/12/2003	14/12/2018	6
	71	SANTORO ELENA	14/07/2010	14/12/2018	6
	72	CARUSO MARIA	29/03/1988	27/02/1994	5
	73	SCHIAVI TIZIANA	04/11/1992	01/01/1997	5
	74	RIVA LAURA	22/06/2001	16/10/2001	5
	75	MARCONI ROBERTA	10/11/1997	18/02/2005	5
	76	NEGRONI GIUSEPPINA	14/07/2000	30/06/2007	5
	77	DES DORIDES ENRICA MARIA	29/06/2004	26/11/2009	5
	78	TAGLIABUE LORENZO	11/07/2003	13/11/2010	5
	79	ALBERTINI RAFFAELLA	12/07/2005	11/11/2011	5
	80	VILLA ROSALBA	25/04/2004	25/03/2012	5
	81	GIOVENZANA SERENA	24/06/2002	26/06/2012	5
	82	SEVESO VIVIANA	20/02/2006	01/07/2012	5
	83	MACCABRUNI ALBERTO	13/02/2007	24/11/2012	5
	84	RIVOLTA LAURA	25/07/2004	30/04/2014	5
	85	DEPONTE ELISA	12/11/2004	14/11/2014	5
	86	TESORO VINCENZA	31/03/2010	30/04/2015	5
	87	MIELE PAOLA	26/02/2007	06/10/2015	5
	88	MALLIMACI SABRINA	14/04/2008	15/12/2015	5
	89	TURSI SABRINA	10/03/2010	15/12/2015	5
	90	FANINI FRANCESCA	24/09/2008	09/04/2016	5
	91	TOFANI SARA	03/11/2010	23/11/2016	5
	92	FABBRI FEDERICA	11/07/2012	04/07/2017	5
	93	CIANO VALENTINA	22/02/2012	22/06/2018	5
	94	TOSI MARIA NADIA	08/07/1992	31/12/1999	3
	95	PASTORI MIRYAM ANNA	11/07/1997	15/12/2002	3
	96	ZUCCOLI ISABELLA	06/12/1982	24/09/2005	3
	97	DESIDERIO GAIA	04/02/2001	17/12/2007	3
	98	GIANA SILVIA	03/02/2004	12/03/2011	3

Branca	Ord.	Nome e Cognome	Laurea	Spec./Albo (*)	Punt.
<b>ALTRE PROFESSIONALITA SANITARIE PSICOLOGI SPECIALIZZAZIONE PSICOTERAPIA</b>	99	MARINO LORENZA	20/06/2002	13/11/2011	3
	100	PALERMO SARA	22/07/2008	19/09/2015	3
	101	SCIACCA GIUSEPPINA	20/01/2011	09/11/2018	3
<b>GRADUATORIA BIOLOGI</b>	1	MAIELLO CIRO	28/09/2009	18/05/2015	11.38
	2	ACCOLLA STEFANIA	23/10/2002	30/10/2008	9
	3	FANIGLIULO DANIELA	28/09/2005	16/06/2014	9
	4	ZAMPELLA MARIA PAOLA	18/07/2008	08/07/2014	9
	5	MICALETTI ROSSELLA	24/07/2008	29/10/2014	9
	6	ADDELFIO CONCETTA	28/09/2012	13/10/2017	9
	7	MARRAS LUISA	23/09/2009	17/10/2017	9
	8	NAVA ALICE	17/09/2012	06/11/2017	9
	9	COLOMBO ANNA	13/10/2003	19/11/2010	8

**COMITATO ZONALE DI PAVIA  
c/o ASST di Pavia  
V.le Repubblica, n. 34 - 27100 Pavia  
Medici Specialisti Professionisti  
Pubblicata all'Albo della ASST di Pavia - Anno: 2020**

(\*) la data si riferisce all'iscrizione all'Albo per Odontoiatria, ed alla Specializzazione per tutte le altre graduatorie

Branca	Ord.	Nome e Cognome	Laurea	Spec./Albo (*)	Punt.
<b>ALTRE PROFESSIONALITA SANITARIE PSICOLOGI SPECIALIZZAZIONE PSICOLOGIA</b>	1	SPADARI CHIARA	08/07/2003	22/12/2010	16.99
	2	RACIOPPI FRANCESCA	02/03/2009	02/12/2013	11.27
	3	ZAPPIA ANNA	18/07/2005	03/12/2011	11
	4	RAITERI RAFFAELLA	01/07/2004	15/12/2009	10.88
	5	POCO GAETANA	20/07/2009	26/11/2014	9.42
	6	BASSANO ALESSANDRA	14/08/2011	01/04/2016	9
	7	BAGNA SILVIA	12/03/2010	19/11/2016	9
	8	MAZZARELLA MARIA	30/10/2009	17/11/2017	9
	9	ANANIA STEFANIA	12/07/2005	12/11/2010	8
	10	LAPADULA STEFANIA	28/10/2008	20/02/2014	8
	11	CANTU VALERIA	11/09/2009	27/03/2015	8
	12	MIRAGLIA OLIMPIA	21/02/2008	21/12/2013	7.68
	13	CABRINI CHIARA	29/06/1999	26/10/2004	7
	14	GROPPELLI ALESSIA	26/02/1996	12/11/2013	7

Branca	Ord.	Nome e Cognome	Laurea	Spec./Albo (*)	Punt.
<b>ALTRE PROFESSIONALITA SANITARIE PSICOLOGI SPECIALIZZAZIONE PSICOLOGIA</b>	15	DANIELE ALESSANDRA	08/03/2007	27/03/2015	7
	16	BARONI MONICA	10/12/2010	02/12/2017	7
	17	DE VIRGILIO SARA	12/11/2013	15/12/2017	7
	18	CORALLO SARA	12/07/2011	29/11/2018	7
	19	TAIBBI FRANCESCA	04/12/1995	31/03/2003	5
	20	VITAGLIANO LAURA	22/11/2004	06/11/2010	5
	21	TOFANI SARA	03/11/2010	23/11/2016	5
	22	MIELE NATALINA	16/06/2014	23/11/2017	5
	23	CILIBERTI CAMILLA	25/09/2012	12/05/2018	5
<b>ALTRE PROFESSIONALITA SANITARIE PSICOLOGI SPECIALIZZAZIONE PSICOTERAPIA</b>	1	RACIOPPI FRANCESCA	24/10/2006	02/12/2013	9.44
	2	SPADARI CHIARA	27/05/2005	22/12/2010	9.16
	3	BAGNA SILVIA	12/03/2010	06/10/2011	9
	4	BASSANO ALESSANDRA	09/11/2011	01/04/2016	9
	5	MAZZARELLA MARIA	30/10/2009	17/11/2017	9
	6	QUASSOLO ROBERTO	18/07/2002	19/01/2010	8
	7	ANANIA STEFANIA	12/07/2005	12/11/2010	8
	8	ZOBOLI ELISA	22/06/2004	22/11/2011	8
	9	ZAPPIA ANNA	18/07/2005	03/12/2011	8
	10	LAPADULA STEFANIA	28/10/2008	20/02/2014	8
	11	CORONELLI ILARIA	08/09/2008	22/03/2014	8
	12	MURACA LOREDANA	30/09/2009	29/06/2014	8
	13	CANTU VALERIA	11/09/2009	27/03/2015	8
	14	MIRAGLIA OLIMPIA	21/02/2008	21/12/2013	7.68
	15	BOSI ELISABETTA	20/12/2001	18/10/2003	7
	16	GROPPELLI ALESSIA	26/02/1996	12/11/2003	7
	17	CABRINI CHIARA	29/06/1999	26/10/2004	7
	18	TABACCHI RAFFAELLA	21/02/1997	29/09/2007	7
	19	PICOZZI ANNA MARIA	10/02/2004	23/02/2012	7
	20	SENA LORIANGETA	12/07/2007	09/11/2012	7
	21	DANIELE ALESSANDRA	08/03/2007	27/03/2015	7
	22	BARONI MONICA	10/12/2010	02/12/2017	7
	23	DE VIRGILIO SARA	12/11/2013	15/12/2017	7
	24	CORALLO SARA	12/07/2011	29/11/2018	7
	25	RUSSO LUIGI	24/11/1989	27/11/1998	6

Branca	Ord.	Nome e Cognome	Laurea	Spec./Albo (*)	Punt.
<b>ALTRE PROFESSIONALITA SANITARIE PSICOLOGI SPECIALIZZAZIONE PSICOTERAPIA</b>	26	CACCIOLA BARBARA	18/12/2006	26/11/2014	6
	27	CIMELLARO PAOLA	20/10/2011	27/01/2017	6
	28	FAMIGLIETTI MARIA PINA	24/10/2008	17/11/2017	6
	29	TAIBBI FRANCESCA	04/12/1995	31/03/2003	5
	30	BUONO ANNAMARIA	06/07/1999	24/06/2008	5
	31	VITAGLIANO LAURA	22/11/2004	06/11/2010	5
	32	DI CARLO ALESSANDRA	27/10/2006	19/11/2012	5
	33	TURSI SABRINA	10/03/2010	15/12/2015	5
	34	TOFANI SARA	03/11/2010	23/11/2016	5
	35	CILIBERTI CAMILLA	25/09/2012	12/05/2018	5
	36	DE FRANCESCO DANILA ANGELA	01/10/2009	15/04/2015	3.11
	37	ZUCCOLI ISABELLA	06/12/1982	24/09/2005	3
	38	DI RAIMONDO METALLO MICHELA	07/03/2005	24/09/2011	3
	<b>GRADUATORIA BIOLOGI</b>	1	FANIGLIULO DANIELA	28/09/2005	16/06/2014
2		ROMANELLI ROBERTA	08/03/2011	07/07/2016	9
3		ADELFFIO CONCETTA	28/09/2012	13/10/2017	9
4		MARRAS LUISA	23/09/2009	17/10/2017	9
5		CUOMO IOLANDA	24/10/2012	26/10/2017	9
6		MARCIANO FRANCESCA	12/12/2012	26/10/2017	9
7		ACCETTA RAFFAELLA	28/10/2011	09/11/2017	9
8		SCOLAMIERO EMANUELA	20/12/2006	27/10/2011	8
9		SANTOCCHIO VALENTINA	27/03/2013	26/10/2017	8
10		CETRANGOLO PAOLA	21/12/2011	08/11/2017	7
11		CARRERA SALVATORE	17/12/2009	14/07/2017	6

**COMITATO ZONALE DI SONDRIO  
c/o ASST della Valtellina e dell'Alto Lario  
V. Stelvio, n. 25 - 23100 Sondrio  
Medici Specialisti Professionisti**

**Pubblicata all'Albo della ASST della Valtellina e dell'Alto Lario - Anno: 2020**

(\*) la data si riferisce all'iscrizione all'Albo per Odontoiatria, ed alla Specializzazione per tutte le altre graduatorie

Branca	Ord.	Nome e Cognome	Laurea	Spec./Albo (*)	Punt.
<b>ALTRE PROFESSIONALITA SANITARIE PSICOLOGI SPECIALIZZAZIONE PSICOLOGIA</b>	1	SPADARI CHIARA	27/06/2005	25/01/2007	17.15
	2	RACIOPPI FRANCESCA	02/03/2009	02/12/2013	11.27
	3	BLASI YLAYALY	06/03/2008	16/11/2013	9.37

Branca	Ord.	Nome e Cognome	Laurea	Spec./Albo (*)	Punt.	
<b>ALTRE PROFESSIONALITA SANITARIE PSICOLOGI SPECIALIZZAZIONE PSICOLOGIA</b>	4	ZOBOLI ELISA	22/06/2004	22/11/2011	8	
	5	PIERRI ROSSANA	12/03/2004	13/12/2013	8	
	6	GROPPELLI ALESSIA	26/02/1996	12/11/2003	7	
	7	CORALLO SARA	12/07/2011	29/11/2018	7	
	8	BOCCELLA GERARDA	25/01/2011	16/06/2018	6	
	9	BIANCHI CRISTINA MARIA	20/06/1998	02/07/2014	5	
	10	DEPONTE ELISA	12/11/2004	14/11/2014	5	
	11	TRAMACERE FRANCESCA PAOLA	14/02/2004	23/03/2015	5	
	12	TOFANI SARA	03/11/2010	23/11/2016	5	
	13	MIELE NATALINA	16/06/2014	23/11/2017	5	
	14	GIANA SILVIA	03/02/2004	12/03/2011	3	
	15	CUBISINO MARIA TERESA	15/02/2007	04/11/2016	3	
	<b>ALTRE PROFESSIONALITA SANITARIE PSICOLOGI SPECIALIZZAZIONE PSICOTERAPIA</b>	1	SPADARI CHIARA	27/06/2005	22/12/2010	17.15
		2	RACIOPPI FRANCESCA	24/10/2006	02/12/2013	11.27
		3	MORESCHI CHIARA FRANCESCA	26/02/2003	07/03/2009	9
4		BLASI YLAYALY	06/03/2008	16/11/2013	8.77	
5		ZOBOLI ELISA	22/06/2004	22/11/2011	8	
6		PIERRI ROSSANA	12/03/2004	13/12/2013	8	
7		GROPPELLI ALESSIA	26/02/1996	12/11/2003	7	
8		PEGORARI SIMONA	19/02/2003	14/06/2014	7	
9		D'ALFONSO MARGHERITA	03/11/2009	17/12/2015	7	
10		CORALLO SARA	12/07/2011	29/11/2018	7	
11		MAISANO FRANCESCA	24/06/2005	16/12/2016	6	
12		BOCCELLA GERARDA	25/01/2011	16/06/2018	6	
13		SANTORO ELENA	14/07/2010	14/12/2018	6	
14		PICCINELLI LAURA	19/10/2006	14/04/2012	5	
15		BIANCHI CRISTINA MARIA	20/06/1998	02/07/2014	5	
16		DEPONTE ELISA	12/11/2004	14/11/2014	5	
17		TRAMACERE FRANCESCA PAOLA	14/02/2004	23/03/2015	5	
18		BENE NIKLA	29/10/2010	09/01/2016	5	
19		TOFANI SARA	03/11/2010	23/11/2016	5	
20		GIANA SILVIA	03/02/2004	12/03/2011	3	
21		CUBISINO MARIA TERESA	15/02/2007	04/11/2016	3	
<b>GRADUATORIA BIOLOGI</b>	1	MAIELLO CIRO	28/09/2009	18/05/2015	11.38	

Serie Avvisi e Concorsi n. 51 - Mercoledì 18 dicembre 2019

Branca	Ord.	Nome e Cognome	Laurea	Spec./Albo (*)	Punt.
<b>GRADUATORIA BIOLOGI</b>	2	FANIGLIULO DANIELA	28/09/2005	16/06/2014	9
	3	MONTAGNA PAOLO	20/10/2009	23/07/2015	9
	4	ADDELIO CONCETTA	28/09/2012	13/10/2017	9
	5	FAROTI FRANCESCO	22/10/2009	28/05/2015	8
	6	SANTOCCHIO VALENTINA	27/03/2013	26/10/2017	8

**Comunicato regionale 11 dicembre 2019 - n. 122**  
**Direzione generale Welfare - Pubblicazione ambiti territoriali di assistenza primaria e incarichi di continuità assistenziale rimasti carenti dopo la pubblicazione sul sito SISAC di ottobre 2019.**

Ai sensi dell'art. 9, comma 1, del d.l. 14 dicembre 2018 n. 135, convertito con modificazioni dalla Legge 11 febbraio 2019 n. 12, si pubblicano gli ambiti territoriali di Assistenza Primaria e gli incarichi di Continuità Assistenziale rimasti carenti dopo la pubblicazione sul BURL n. 13 del 27 marzo 2019 serie avvisi e concorsi e la successiva pubblicazione sul sito SISAC di ottobre 2019.

Possono partecipare all'assegnazione degli incarichi convenzionali i laureati in medicina e chirurgia abilitati all'esercizio professionale, che risultavano iscritti al corso di formazione specifica in medicina generale della Regione Lombardia alla data del 27 marzo 2019.

Detti medici sono graduati, nel rispetto della annualità di frequenza del corso (terza, seconda, prima) a partire dalla data di effettivo inizio del corso, in base alla minore età al conseguimento del diploma di laurea, al voto di laurea ed all'anzianità di laurea, con priorità di interpello per i residenti nell'ambito carente, nell'Azienda, in seguito nella Regione e da ultimo fuori Regione.

Il mancato conseguimento del diploma di formazione specifica in medicina generale entro il termine previsto del corso di rispettiva frequenza, comporta la decadenza dall'eventuale incarico assegnato.

Il massimale riconosciuto per l'eventuale incarico assegnato, fino al conseguimento del diploma suddetto, è di 650 scelte.

#### **A pena di esclusione**

le domande dei medici interessati, compilate secondo gli schemi allegati al BURL e corredate dell'allegato L dovranno pervenire alle Agenzie di Tutela della Salute competenti per territorio a pena di inammissibilità entro e non oltre il 7 gennaio 2020 con le seguenti modalità:

- domanda inviata a mezzo pec all'indirizzo pec dell'ATS;
- raccomandata R/R (non si terrà conto del timbro postale);
- consegna diretta all'ufficio protocollo dell'ATS.

Ai fini dell'assegnazione degli ambiti carenti e degli incarichi vacanti, i candidati sono convocati secondo il calendario e presso le sedi di cui alla tabella allegata in calce.

I medici dovranno presentarsi muniti di valido documento di riconoscimento.

La presente comunicazione di date, orari e sedi di convocazione sostituisce a tutti gli effetti la convocazione tramite raccomandata A/R.

La mancata presentazione costituisce rinuncia all'incarico. Il medico oggettivamente impossibilitato a presentarsi può dichiarare mediante telegramma, raccomandata A/R o PEC, la propria disponibilità all'accettazione con l'indicazione dell'ordine di priorità tra gli incarichi per i quali abbia presentato domanda; in tal caso gli sarà attribuito il primo incarico disponibile tra quelli indicati.

#### **Sommario**

- Ambiti Territoriali carenti di Assistenza Primaria;
- Incarichi vacanti di Continuità Assistenziale;
- Fac-simile domande e autocertificazione informativa allegato L;
- Indirizzi ATS e riferimenti telefonici;
- Calendario convocazioni candidati alla copertura degli ambiti carenti degli incarichi vacanti.

L'elenco degli ambiti carenti pubblicati può essere consultato anche sul sito Internet [www.regione.lombardia.it/](http://www.regione.lombardia.it/) **servizi e informazioni / enti e operatori / sistema welfare / Personale del sistema sanitario e sociosanitario, convenzionati e formazione continua / Pubblicazione ambiti carenti e ore vacanti**. I fac-simile delle domande possono essere scaricati dal medesimo sito.

Marco Salmoiraghi

**Pubblicazione ambiti territoriali di Assistenza Primaria e incarichi di Continuità Assistenziale rimasti carenti dopo la pubblicazione di marzo 2019 e la pubblicazione sul sito SISAC di ottobre 2019**

**Ambiti Territoriali carenti di Assistenza Primaria**

**ATS di Bergamo**

<b>AMBITI TERRITORIALI ORDINARI</b>	<b>N° POSTI</b>
Bergamo, Ponteranica, Sorisole, Torre Boldone, Gorle, Orio al Serio	<b>2</b>
Curno, Mozzo, Treviolo	<b>2</b>
Verdello, Verdellino, Ciserano	<b>1</b>
Seriate, Grassobbio	<b>1</b>
Grumello del Monte, Chiuduno, Telgate, Castelli Caleppio	<b>1</b>
Trescore Balneario, Cenate Sopra, Cenate Sotto, San Paolo D'Argon, Entratico, Luzzana, Zandobbio, Carobbio degli Angeli, Gorlago	<b>1</b>
Costa Volpino, Rogno	<b>1</b>
Valbondione, Gandellino, Valgoglio, Gromo	<b>1</b>
Castione della Presolana, Rovetta, Cerete, Onore, Fino del Monte, Songavazzo	<b>1</b>
San Giovanni Bianco, San Pellegrino Terme, Taleggio, Veduggio, Camerata Cornello	<b>1</b>
Zogno, Sedrina, Ubiale Clanezzo, Val Brembilla, Bello	<b>1</b>
Cassiglio, Ornica, Valtorta, Cusio, Averara, Santa Brigida, Piazzatorre, Piazzolo, Olmo al Brembo, Mezzoldo	<b>1</b>
Ambivere, Brembate Sopra, Mapello	<b>1</b>
Calusco d'Adda, Medolago, Solza, Suisio	<b>1</b>



Bottanuco, Brembate, Capriate S.Gervasio, Filago	<b>2</b>
Caprino Bergamasco, Cisano Bergamasco, Pontida, Torre de Busi Apertura ambulatorio nel comune di Torre de Busi	<b>3</b>
Martinengo, Cortenuova, Cividate al Piano	<b>1</b>
Ghisalba, Cologno al Serio	<b>1</b>

**ATS di Brescia**

<b>AMBITI TERRITORIALI ORDINARI</b>	<b>N° POSTI</b>
Brescia, Collebeato Obbligo apertura zona centro	<b>1</b>
Ospitaletto, Travagliato, Torbole Casaglia, Berlingo, Roncadelle, Castelmella	<b>1</b>
Gussago, Cellatica, Rodengo Saiano, Castegnato, Ome	<b>3</b>
Flero, Capriano del Colle, Azzano Mella, Poncarale, Borgosatollo, Montirone, San Zeno, Castenedolo	<b>3</b>
Bovegno, Collio Obbligo apertura a Bovegno, Collio AMBITO DISAGIATO	<b>1</b>
Lumezzane	<b>2</b>
Nave, Bovezzo, Caino Obbligo apertura a Caino	<b>1</b>
Paderno Franciacorta, Passirano, Monticelli Brusati, Provaglio d'Iseo, Cortefranca, Paratico	<b>2</b>
Iseo, Monte Isola, Sulzano, Marone, Sale Marasino, Zone Obbligo apertura a Sale Marasino	<b>1</b>
Cologne, Erbusco	<b>1</b>
Palazzolo sull'Oglio, Pontoglio	<b>3</b>
Castelcovati, Comezzano Cizzago	<b>1</b>
Castrezzato, Trenzano Obbligo apertura a Castrezzato	<b>1</b>
Chiari	<b>1</b>
Roccafranca, Rudiano, Urigo d'Oglio Primo posto assegnato obbligo apertura a Roccafranca Secondo posto assegnato obbligo apertura a Rudiano	<b>3</b>
Cazzago San Martino	<b>1</b>
Barbariga, Dello, Longhena, Brandico, Mairano, Lograto, Maclodio	<b>1</b>

Borgo San Giacomo, Villachiera, Quinzano, San Paolo	1
Orzinuovi, Orzivecchi, Pompiano, Corzano Primo posto assegnato obbligo apertura a Orzinuovi	2
Alfianello, Pontevedo, Bassano Bresciano, San Gervasio	1
Cigole, Pavone Mella, Milzano, Pralboino, Seniga Obbligo apertura a Pralboino	1
Leno	1
Fiesse, Gambara, Gottolengo, Isorella	1
Verolavecchia, Verolanuova	1
Acquafredda, Calcinato, Calvisano, Carpenedolo, Montichiari, Remedello, Visano	2
Desenzano del Garda	1
Manerba, Moniga, Padenghe, Polpenazze, Soiano, Puegnago Primo posto assegnato obbligo apertura a Moniga	3
Pozzolengo, Sirmione Obbligo apertura a Pozzolengo	1
Vestone, Pertica Alta, Pertica Bassa, Casto, Mura Obbligo apertura a Casto	1
Anfo, Lavenone, Idro, Treviso Bresciano, Capovalle, Magasa, Valvestino Obbligo apertura a Capovalle AMBITO DISAGIATO	1
Bagolino Obbligo apertura a Bagolino centro	1
Muscoline, Prevalle Primo posto assegnato obbligo apertura a Prevalle	2

**ATS della Brianza**

AMBITI TERRITORIALI ORDINARI	N° POSTI
Albiate-Triuggio 1) vincolo apertura comune di Triuggio 1) vincolo apertura comune di Albiate	2
Verano Brianza	1
Varedo	1
Limbiate 1) vincolo apertura zona Mombello	1

Giussano	1
Seregno	1
Lesmo-Camparada-Correzzana 1) vincolo apertura comune di Correzzana	1
Airuno –Brivio –Calco -La Valletta Brianza -Olgiate Molgora- Santa Maria Hoe' 1) vincolo apertura nei comuni di Airuno e Olgiate Molgora	1

**ATS dell'Insubria**

<b>AMBITI TERRITORIALI ORDINARI</b>	<b>N° POSTI</b>
Cantello, Clivio, Saltrio, Viggiù	1
Daverio, Crosio della Valle, Casale Litta, Mornago	1
Gorla Maggiore, Gorla Minore, Marnate	2
Cassano Magnago, Cairate	2
Mesenzana, Brissago Valtravaglia, Grantola, Montegrino Valtravaglia	1
Portovaltravaglia, Castelvecchana, Germignaga, Brezzo di Bedero	1
Dumenza, Agra, Curiglia con Monteviasco, Maccagno con Pino e Veddasca, Tronzano Lago Maggiore, Luino	1
Caronno Pertusella	2
Cislago, Gerenzano	1
Origgio, Uboldo	1
Saronno	2
Cardano al Campo	2
Somma Lombardo, Vizzola Ticino, Golasecca	1
Lonate Pozzolo, Ferno	1
Lonate Ceppino, Tradate	1
Castelseprio, Castiglione Olona, Gornate Olona	1

Malnate	1
Albese con Cassano, Tavernerio	1
Como, Brunate, Senna Comasco	3
Brenna, Cantù, Capiago Intimiano, Carimate, Cucciago	7
Alserio, Anzano del Parco, Alzate Brianza, Orsenigo	1
Asso, Barni, Caglio, Lasnigo, Magreglio, Rezzago, Sormano, Valbrona	1
Canzo, Caslino d'Erba, Castelmarte, Eupilio, Longone al Segrino, Ponte Lambro, Proserpio	2
Inverigo, Lurago d'Erba	2
Arosio, Carugo, Cabiato, Mariano Comense	4
Lurate Caccivio, Olgiate Comasco	1
Appiano Gentile, Bulgarograsso, Guanzate, Oltrona S.Mamette, Veniano	1
Colverde, Faloppio, Villa Guardia	2
Cassina Rizzardi, Fino Mornasco, Luisago	2
Cirimido, Lomazzo	1
Cadorago, Vertemate con Minoprio	1
Bregnano, Rovellasca	1
Argegno, Blessagno, Centro Valle Intelvi, AltaValle Intelvi, Cerano, Dizzasco, Laino Intelvi, Pigra, Ponna, Schignano	2
Carlazzo, Cavargna, Claino con Ostegno, Corrido, Cusino, Porlezza, S. Bartolomeo Val Cavargna, S. Nazzaro Val Cavargna, Valrezzo, Valsolda	2
Bene Lario, Colonna, Grandola ed Uniti, Griante, Tremezzina, Menaggio, Plesio, Sala Comacina, San Siro	1

## ATS della Città Metropolitana di Milano

AMBITI TERRITORIALI ORDINARI	N° POSTI
DISTRETTO MILANO Municipio 2	7
DISTRETTO MILANO Municipio 4	10
DISTRETTO MILANO Municipio 5	12
DISTRETTO MILANO Municipio 6	9
DISTRETTO MILANO Municipio 7	4
DISTRETTO MILANO Municipio 8	3
DISTRETTO MILANO Municipio 9	23
DISTRETTO NORD MILANO, Ambito pluricomunale: Cologno Monzese, Sesto San Giovanni <b>1 Vincolo: Apertura ambulatorio nel Comune di Sesto San Giovanni</b> Circoscrizione Dei Parchi, Cascina de' Gatti, Parpagliona	8
DISTRETTO NORD MILANO, Ambito pluricomunale: Bresso, Cormano, Cusano Milanino, Cinisello Balsamo	9
DISTRETTO RHODENSE, Ambito pluricomunale: Cesate - Garbagnate Mil.se - Solaro	5
DISTRETTO RHODENSE, Ambito pluricomunale: Bollate - Baranzate - Novate Mil.se	8
DISTRETTO RHODENSE, Ambito pluricomunale: Paderno Dugnano - Senago	6
DISTRETTO RHODENSE, Ambito pluricomunale: Pero - Rho	2
DISTRETTO RHODENSE, Ambito pluricomunale: Arese - Lainate	2
DISTRETTO RHODENSE, Ambito pluricomunale: Cornaredo - Pogliano - Pregnana - Settimo Mil.se – Vanzago	7
DISTRETTO RHODENSE, Ambito pluricomunale: Cesano Boscone - Corsico	6
DISTRETTO RHODESE, Ambito pluricomunale: Assago - Buccinasco - Cusago - Trezzano sul Naviglio	5
DISTRETTO OVEST MILANESE, Ambito pluricomunale: Busto Garolfo - Canegrate - Dairago - San Giorgio su Legnano - Villa Cortese	3
DISTRETTO OVEST MILANESE, Ambito pluricomunale: Cerro Maggiore - Nerviano - Parabiago - San Vittore Olona	4
DISTRETTO OVEST MILANESE, Ambito pluricomunale: Castano Primo - Magnago – Nosate - Robecchetto con Induno - Turbigo - Vanzaghella	3
DISTRETTO OVEST MILANESE, Ambito pluricomunale: Cuggiono - Arconate - Bernate Ticino- Buscate - Inveruno	2

DISTRETTO OVEST MILANESE, Ambito pluricomunale: Boffalora - Corbetta - Magenta - Marcallo con Casone - Mesero - Robecco sul Naviglio	3
DISTRETTO OVEST MILANESE, Ambito pluricomunale: Arluno - Bareggio - Ossona - Casorezzo - S. Stefano Ticino - Sedriano - Vittuone	6
DISTRETTO OVEST MILANESE, Ambito pluricomunale: Abbiategrasso - Besate - Morimondo - Motta Visconti - Ozzero	3
DISTRETTO OVEST MILANESE, Ambito pluricomunale: Albairate - Calvignasco - Cislano - Gaggiano - Rosate - Vermezzo - Bubbiano - Cassinetta di Lugagnano - Gudo Visconti - Zelo Surrigone	3
DISTRETTO MELEGNANO E MARTESANA, Ambito pluricomunale: Binasco - Casarile - Lacchiarella - Noviglio - Vernate - Zibido San Giacomo	2
DISTRETTO MELEGNANO E MARTESANA, Ambito pluricomunale: Cassano d'Adda - Inzago	2
DISTRETTO MELEGNANO E MARTESANA, Ambito pluricomunale: Carugate - Cernusco sul Naviglio	2
DISTRETTO MELEGNANO E MARTESANA, Ambito pluricomunale: Gessate - Cambiagio - Bellinzago Lombardo - Pessano con Bornago	3
DISTRETTO MELEGNANO E MARTESANA, Ambito pluricomunale: Bussero - Cassina De Pecchi - Gorgonzola	4
DISTRETTO MELEGNANO E MARTESANA, Ambito pluricomunale: Carpiano - Cerro al Lambro - Melegnano - San Zenone al Lambro - Colturano, Dresano, Vizzolo Predabissi (Unione dei Comuni sud est Milano "Parco dell'addetta")	4
DISTRETTO MELEGNANO E MARTESANA, Ambito pluricomunale: Melzo - Settala - Vignate - Liscate, Pozzuolo Martesana, Truccazzano (Unione di Comuni Lombarda Adda Martesana) -	5
DISTRETTO MELEGNANO E MARTESANA, Ambito pluricomunale: Peschiera Borromeo - Mediglia - Pantigliate - Paullo - Tribiano	6
DISTRETTO MELEGNANO E MARTESANA, Ambito pluricomunale: Pioltello - Rodano	3
DISTRETTO MELEGNANO E MARTESANA, Ambito pluricomunale: Basiglio - Rozzano <b>1 Vincolo Apertura ambulatorio nel Comune di Rozzano in Frazione Valleambrosia</b>	6
DISTRETTO MELEGNANO E MARTESANA, Ambito pluricomunale: San Donato Milanese - San Giuliano Milanese	4
DISTRETTO MELEGNANO E MARTESANA, Ambito pluricomunale: Segrate - Vimodrone	2
DISTRETTO MELEGNANO E MARTESANA, Ambito pluricomunale: Basiano, Masate (Unione Lombarda dei Comuni di Basiano e Masate) - Grezzago - Pozzo d'Adda - Trezzano Rosa - Trezzo sull'Adda - Vaprio d'Adda	3
DISTRETTO LODI, Ambito pluricomunale: Lodi - Abbadia Cerreto, Boffalora d'Adda, Corte Palasio, Crespiatica (Unione di	6

Comuni Lombarda Oltreadda lodigiano) - Cavenago d'Adda - Cornegliano Laudese - Mairago - Massalengo - Ossago Lodigiano - San Martino in Strada	
DISTRETTO LODI, Ambito pluricomunale: S. Angelo Lodigiano - Villanova del Sillaro - Borgo San Giovanni - Pieve Fissiraga - Graffignana - San Colombano al Lambro - Castiraga Vidardo - Marudo - Valera Fratta - Salerano sul Lambro - Borghetto Lodigiano - Casaleto Lodigiano, Caselle Lurani (Unione di Comuni Unione lodigiana Grifone) -	6
DISTRETTO LODI, Codogno – Camairago – Caselle Landi – Castelnuovo Bocca D’Adda – Cavacurta – Cornogiovine – Cornovecchio – Fombio – Guardamiglio – Maccastorna – Maleo – Meleti – San Fiorano – San Rocco al Porto - Santo Stefano Lodigiano	2

**ATS della Montagna**

<b>AMBITI TERRITORIALI ORDINARI</b>	<b>N° POSTI</b>
Distretto di Bormio Apertura ambulatorio nel comune di Sondalo	<b>1</b>
Distretto di Tirano Apertura ambulatorio nel comune di Grosio Apertura ambulatorio nel comune di Grosotto Apertura ambulatorio nel comune di Tovo Sant’Agata	<b>3</b>
Distretto di Sondrio Apertura ambulatorio nel comune di Berbenno Apertura ambulatorio nel comune di Caspoggio Apertura ambulatorio nel comune di Lanzada	<b>3</b>
Distretto di Morbegno Apertura ambulatorio nel comune di Ardenno Apertura ambulatorio nel comune di Dubino Fraz. Nuova Olonio Apertura ambulatorio nel comune di Cosio Valtellino Fraz. Regoledo di Cosio Apertura ambulatorio nel comune di Piantedo	<b>4</b>

Distretto di Chiavenna Apertura ambulatorio nel comune di Mese Apertura ambulatorio nel comune di Prata Camportaccio Fraz. San Cassiano	<b>2</b>
Alta Valcamonica Apertura ambulatorio nel comune di Saviore dell'Adamello	<b>1</b>
Media Valcamonica Apertura ambulatorio nel comune di Ossimo Inferiore	<b>1</b>
Bassa Valcamonica	<b>4</b>

**ATS di Pavia**

AMBITI TERRITORIALI ORDINARI	N° POSTI
Casorate Primo	<b>1</b>
Dorno, Pieve Albignola, Scaldasole, Valeggio	<b>1</b>
Mede	<b>1</b>
Castelnovetto, Confienza, Palestro, Rosasco, Sant'Angelo	<b>1</b>
Vigevano	<b>3</b>

**ATS della Val Padana**

AMBITI TERRITORIALI ORDINARI	N° POSTI
Asola, Casalmoro, Mariana, Canneto, Acquanegra, Casalromano Obbligo apertura ambulatorio: Canneto (1)	<b>1</b>
Castel Goffredo, Casaloldo, Gazoldo, Ceresara, Piubega, Redonesco Obbligo apertura ambulatorio: Ceresara (1), Castel Goffredo (2), Piubega (1)	<b>4</b>



Castiglione delle Stiviere, Solferino, Cavriana, Medole, Guidizzolo, Ponti sul Mincio, Monzambano, Volta Mantovana, Goito Obbligo apertura ambulatorio: Medole (1) – Cavriana (2) – Volta Mantovana (1) – Guidizzolo (1)	<b>5</b>
Castelbelforte, Castel D’Ario, Bigarello, Villimpenta, San Giorgio-Bigarello, Porto Mantovano, Roverbella, Marmirolo Obbligo apertura ambulatorio: Porto Mantovano (1) – Castel D’Ario (1) – Roverbella (2)	<b>4</b>
Roncoferraro, Bagnolo S. Vito, Borgo Virgilio, Curtatone, Castellucchio, Rodigo Obbligo apertura ambulatorio: Curtatone (1) – Bagnolo S.Vito (1) – Borgo Virgilio (1)	<b>3</b>
Mantova Obbligo apertura ambulatorio: fraz. Lunetta (1)	<b>1</b>
Ostiglia, Pieve di Coriano, Revere, Serravalle, Sustinente, Poggio Rusco, Magnacavallo, San Giovanni, Schivenoglia, Villa Poma, Quistello, Quingentole, San Giacomo, Sermide, Borgofranco, Carbonara, Felonica Obbligo apertura ambulatorio: Quistello (1) – Sermide (2) – Ostiglia (1)	<b>4</b>
Suzzara, Motteggiana, Gonzaga, Moglia, Pegognaga, S. Benedetto Po Obbligo apertura ambulatorio: Gonzaga fraz. Palidano (1) – Suzzara (1)	<b>3</b>
Viadana, Commessaggio, Dosolo, Pomponesco, Sabbioneta, Bozzolo, Gazzuolo, Marcaria, Rivarolo Mantovano, San Martino dell’Argine	<b>3</b>
Bonemerse, Castelverde, Corte de Frati, Cremona, Gerre de Caprioli, Malagnino, Persico Dosimo, Pozzaglio ed Uniti, Robecco d’Oglio, Spinadesco	<b>5</b>
Cappella de Picenardi, Cella Dati, Cicognolo, Derovere, Gabbioneta Binanuova, Gadesco Pieve Delmona, Grontardo, Isola Dovarese, Ostiano, Pescarolo ed Uniti, Pessina cr.se, Pieve d’Olmi, Pieve S. Giacomo, S. Daniele Po, Scandolara Ripa d’Oglio, Sospiro, Stagno Lombardo, Vescovato, Volongo	<b>5</b>

<p>Obbligo apertura ambulatorio: Cella Dati (1) – Pieve S. Giacomo (1) – Cicognolo (1) – Isola Dovarese (1) – Ostiano (1) - Vescovato (1) – Stagno Lombardo (1)</p>	
<p>Acquanegra cr.se, Annico, Azzanello, Bordolano, Cappella Cantone, Casalbuttano ed Uniti, Casalmorano, Castelvisconti, Corte dè Cortesi con Cignone, Crotta d’Adda, Formigara, Grumello cr.se ed Uniti, Olmeneta, Paderno Ponchielli, Pizzighettone, S.Bassano, Sesto ed Uniti, Soresina</p>	<b>6</b>
<p>Agnadello, Dovera, Palazzo Pignano, Pandino, Rivolta d’Adda, Spino d’Adda</p> <p>Obbligo apertura ambulatorio: Agnadello (1) – Spino d’ Adda (1)</p>	<b>3</b>
<p>Castelleone, Cumignano sul Naviglio, Fiesco, Genivolta, Gombito, Ripalta Arpina, Soncino, Ticengo, Trigolo</p> <p>Obbligo apertura ambulatorio: Soncino (2) – Castelleone (1) – Trigolo (1) – Genivolta/Cumignano s/n (1)</p>	<b>5</b>
<p>Bagnolo cr.sco, Camisano, Campagnola cr.sca, Capergnanica, Capralba, Casale cr.sco – Vidolasco, Casaletto Ceredano, Casaletto di Sopra, Casaletto Vaprio, Castel Gabbiano, Chieve, Credera Rubbiano, Crema, Cremosano, Izano, Madignano, Monte cr.sco, Montodine, Moscazzano, Offanengo, Pianengo, Pieranica, Quintano, Ricengo, Ripalta cr.sca, Ripalta Guerina, Romanengo, Salvirola, Sergnano, Torlino Vimercati, Trescore cr.sco, Vaiano cr.sco, Vailate</p> <p>Obbligo apertura ambulatorio: Crema (2) – Vaiano Cr.sco/Monte Cr.sco (1) – Capergnanica (1) – Capralba – (1)</p>	<b>4</b>
<p>Cà d’Andrea, Calvatone, Casalmaggiore, Casteldidone, Cingia dè Botti, Drizzona, Gussola, Martignana di Po, Motta Baluffi, Piacena, Rivarolo del Re ed Uniti, S.Giovanni in Croce, S. Martino del lago, Scandolara Ravara, Solarolo Rainerio, Spineda, Tornata, Torre dè Picenardi, Torricella del Pizzo, Voltido</p> <p>Obbligo apertura ambulatorio: Solarolo Rainerio (1) – Gussola (1)</p>	<b>3</b>

<b>Ore di incarichi vacanti di Continuità Assistenziale</b>	
<b>ATS DELLA LOMBARDIA</b>	<b>N. Ore vacanti</b>
ATS di Bergamo	<b>4.080</b>
ATS di Brescia	<b>4.224</b>
ATS della Brianza	<b>5.184</b>
ATS dell'Insubria	<b>3.240</b>
ATS della Città Metropolitana di Milano	<b>14.804</b>
ATS della Montagna	<b>984</b>
ATS di Pavia	<b>1.632</b>
ATS della Val Padana	<b>2.592</b>

— • —



Domanda di partecipazione alla assegnazione degli incarichi vacanti di Assistenza Primaria (Iscritti al corso di formazione specifica in medicina generale art. 9 D.L. 14/12/2018 n. 135 così come modificato dalla legge di conversione 11/02/2019 n. 12)

Bollo € 16,00

All' Agenzia di Tutela della Salute di Sede territoriale di

Il sottoscritto Dott. \_\_\_\_\_ consapevole delle sanzioni penali previste dall'art. 76 del D.P.R. 445/2000 dichiara di essere nato a \_\_\_\_\_ Prov. \_\_\_\_\_ il \_\_\_\_\_ codice fiscale \_\_\_\_\_ di essere residente a \_\_\_\_\_ prov. \_\_\_\_\_ via \_\_\_\_\_ n. \_\_\_\_\_ CAP. \_\_\_\_\_ tel. \_\_\_\_\_ a far data dal \_\_\_\_\_ e residente nel territorio della Regione dal \_\_\_\_\_ laureato dal \_\_\_\_\_ con voto \_\_\_\_\_

FA DOMANDA

- secondo quanto previsto dall'articolo 9, comma 1, del Decreto Legge n.135/2018, convertito con la Legge n.12/2019, per l'assegnazione degli ambiti territoriali vacanti di assistenza primaria, da interpellarsi - con apposito avviso successivo da pubblicarsi sul BURL - qualora espletate tutte le procedure di assegnazione previste dall'art. 5 dell'Accordo Collettivo Nazionale per la Medicina Generale approvato il 21.06.2018, comprese le procedure di cui all'art.5, comma 17, uno o più ambiti territoriali di Assistenza Primaria rimarranno vacanti

A tal fine, consapevole delle responsabilità amministrative e penali conseguenti a dichiarazioni mendaci, così come previsto dall'art. 76 del DPR 445/2000, ai sensi degli art. 46 e 47 del DPR 445/2000 (dichiarazione sostitutiva di certificazione)

DICHIARA

- di essere in possesso del diploma di laurea in Medicina e Chirurgia conseguito presso l'Università degli Studi di \_\_\_\_\_ in data \_\_\_\_\_ con voto \_\_\_\_\_; (specificare se il voto di laurea è espresso su 100 o 110)
- di essere iscritto all'Ordine dei Medici di \_\_\_\_\_;
- di frequentare il corso di formazione specifica in medicina generale relativo al corso triennale \_\_\_\_\_/\_\_\_\_\_ presso la Regione Lombardia iniziato in data \_\_\_\_\_ in particolare di frequentare la \_\_\_\_\_ (specificare annualità di frequentazione)
- di essere residente nel Comune di \_\_\_\_\_ prov. \_\_\_\_\_ dal \_\_\_\_\_

DICHIARA INOLTRE

- di essere a conoscenza che potrà partecipare all'assegnazione di tali incarichi solo se iscritto ai corsi di formazione specifica in medicina generale istituiti presso la Regione Lombardia alla data del 27.03.2019.

Chiede che ogni eventuale comunicazione in merito venga inviata al seguente indirizzo:

.....

Data

Firma

La sottoscrizione di tale dichiarazione non è soggetta ad autenticazione ove sia apposta in presenza del funzionario competente a ricevere la documentazione ovvero sia presentata unitamente a copia fotostatica di un documento di identità del sottoscrittore (art.38 del DPR 445/00).

**Informativa ai sensi dell'art. 13 del D. Lgs. 196/2003 e dell'articolo 13 del Regolamento UE n. 2016/679**

Ai sensi dell'art. 13 del D. Lgs. 196/2003 (di seguito "Codice Privacy") e dell'art. 13 del Regolamento UE n. 2016/679 (di seguito "GDPR 2016/679"), recante disposizioni a tutela delle persone e di altri soggetti rispetto al trattamento dei dati personali, desideriamo informarLa che i dati personali da Lei forniti formeranno oggetto di trattamento nel rispetto della normativa sopra richiamata e degli obblighi di riservatezza cui è tenuta la ATS di riferimento

 **Titolare del trattamento**

Il Titolare del trattamento è il Direttore Generale della ATS

**Responsabile della protezione dei dati (DPO)**

Il responsabile della protezione dei dati (DPO) e il Responsabile del trattamento dei dati sono individuati dalla ATS

**Finalità del trattamento**

I dati personali da Lei forniti sono necessari esclusivamente all'espletamento da parte di questa Agenzia della formazione della graduatoria Aziendale per la assegnazione degli ambiti carenti ai sensi dell'Accordo Collettivo Nazionale per la disciplina dei rapporti con i medici di medicina generale reso esecutivo dalla Conferenza Stato-Regioni in data 21 giugno 2018;

**Modalità di trattamento e conservazione**

Il trattamento sarà svolto in forma automatizzata, nel rispetto di quanto previsto dall'art. 32 del GDPR 2016/679 e dall'Allegato B del D.Lgs. 196/2003 (artt. 33-36 del Codice) in materia di misure di sicurezza, ad opera di soggetti appositamente incaricati e in ottemperanza a quanto previsto dagli art. 29 GDPR 2016/679.

Le segnaliamo che, nel rispetto dei principi di liceità, limitazione delle finalità e minimizzazione dei dati, ai sensi dell'art. 5 GDPR 2016/679, previo il Suo consenso libero ed esplicito espresso in calce alla presente informativa, i Suoi dati personali saranno conservati per il periodo di tempo necessario per il conseguimento delle finalità per le quali sono raccolti e trattati.

**Ambito di comunicazione e diffusione**

Informiamo che i dati raccolti non saranno mai diffusi e non saranno oggetto di comunicazione senza Suo esplicito consenso, salvo le comunicazioni necessarie che possono comportare il trasferimento di dati ad enti pubblici, a consulenti o ad altri soggetti per l'adempimento degli obblighi di legge.

I dati personali saranno pubblicati sul sito aziendale nell'apposita sezione.

**Trasferimento dei dati personali**

I suoi dati non saranno trasferiti né in Stati membri dell'Unione Europea né in Paesi terzi non appartenenti all'Unione Europea.

**Categorie particolari di dati personali**

Ai sensi degli articoli 26 e 27 del D.Lgs. 196/2003 e degli articoli 9 e 10 del Regolamento UE n. 2016/679, Lei potrebbe conferire, al titolare del trattamento, dati qualificabili come "categorie particolari di dati personali" e cioè quei dati che rivelano *"l'origine razziale o etnica, le opinioni politiche, le convinzioni religiose o filosofiche, o l'appartenenza sindacale, nonché dati genetici, dati biometrici intesi a identificare in modo univoco una persona fisica, dati relativi alla salute o alla vita sessuale o all'orientamento sessuale della persona"*. Tali categorie di dati potranno essere trattate solo previo Suo libero ed esplicito consenso, manifestato in forma scritta in calce alla presente informativa.

**Esistenza di un processo decisionale automatizzato, compresa la profilazione**

Il Titolare del trattamento non adotta alcun processo decisionale automatizzato, compresa la profilazione, di cui all'articolo 22, paragrafi 1 e 4, del Regolamento UE n. 679/2016.

**Diritti dell'interessato**

In ogni momento, Lei potrà esercitare, ai sensi dell'art. 7 del D.Lgs. 196/2003 e degli articoli dal 15 al 22 del Regolamento UE n. 2016/679, il diritto di:

- a) chiedere la conferma dell'esistenza o meno di propri dati personali;
- b) ottenere le indicazioni circa le finalità del trattamento, le categorie dei dati personali, i destinatari o le categorie di destinatari a cui i dati personali sono stati o saranno comunicati e, quando possibile, il periodo di conservazione;
- c) ottenere la rettifica e la cancellazione dei dati;
- d) ottenere la limitazione del trattamento;
- e) ottenere la portabilità dei dati, ossia riceverli da un titolare del trattamento, in un formato strutturato, di uso comune e leggibile da dispositivo automatico, e trasmetterli ad un altro titolare del trattamento senza impedimenti;
- f) opporsi al trattamento in qualsiasi momento ed anche nel caso di trattamento per finalità di marketing diretto;
- g) opporsi ad un processo decisionale automatizzato relativo alle persone fisiche, compresa la profilazione.
- h) chiedere al titolare del trattamento l'accesso ai dati personali e la rettifica o la cancellazione degli stessi o la limitazione del trattamento che lo riguardano o di opporsi al loro trattamento, oltre al diritto alla portabilità dei dati;
- i) revocare il consenso in qualsiasi momento senza pregiudicare la liceità del trattamento basata sul consenso prestato prima della revoca;
- j) proporre reclamo a un'autorità di controllo.

**Si rammenta che il conferimento dei dati personali richiesti risulta necessario per svolgere gli adempimenti relativi alla finalità del trattamento e, pertanto, in caso di rifiuto, il richiedente non potrà essere inserito nella graduatoria.**

Può esercitare i Suoi diritti con richiesta scritta inviata alla ATS di riferimento

Io sottoscritto/a dichiaro di aver ricevuto l'informativa che precede

Luogo, li ....

Io sottoscritto/a alla luce dell'informativa ricevuta

**Esprimo il consenso**  **NON esprimo il consenso** al trattamento dei miei dati personali inclusi quelli considerati come categorie particolari di dati.

**Esprimo il consenso**  **NON esprimo il consenso** alla comunicazione dei miei dati personali a enti pubblici e società di natura privata per le finalità indicate nell'informativa.

Firma.....



**Domanda di partecipazione alla assegnazione degli incarichi vacanti di  
Continuità Assistenziale (Iscritti al corso di formazione specifica in medicina  
generale art. 9 D.L. 14/12/2018 n. 135 così come modificato dalla legge di  
conversione 11/02/2019 n. 12)**

**Bollo  
€ 16,00**

All' Agenzia di Tutela della Salute di  
Sede territoriale di

Il sottoscritto Dott. \_\_\_\_\_ consapevole  
delle sanzioni penali previste dall'art. 76 del D.P.R. 445/2000 dichiara di essere nato  
a \_\_\_\_\_ Prov. \_\_\_\_\_ il \_\_\_\_\_ codice  
fiscale \_\_\_\_\_ di essere residente a \_\_\_\_\_ prov. \_\_\_\_\_ via  
\_\_\_\_\_ n. \_\_\_\_\_ CAP. \_\_\_\_\_ tel. \_\_\_\_\_ a far data dal  
\_\_\_\_\_ e residente nel territorio della Regione dal \_\_\_\_\_ laureato  
dal \_\_\_\_\_ con voto \_\_\_\_\_

**FA DOMANDA**

- secondo quanto previsto dall'articolo 9, comma 1, del Decreto Legge n.135/2018, convertito con la Legge n.12/2019, per l'assegnazione degli ambiti territoriali vacanti di continuità assistenziale, da interpellarsi – con apposito avviso successivo da pubblicarsi sul BURL - qualora espletate tutte le procedure di assegnazione previste dall'art. 6 dell'Accordo Collettivo Nazionale per la Medicina Generale approvato il 21.06.2018, comprese le procedure di cui all'art.6, comma 15, uno o più ambiti territoriali di continuità assistenziale rimarranno vacanti

A tal fine, consapevole delle responsabilità amministrative e penali conseguenti a dichiarazioni mendaci, così come previsto dall'art. 76 del DPR 445/2000, ai sensi degli art. 46 e 47 del DPR 445/2000 (**dichiarazione sostitutiva di certificazione**)

**DICHIARA**

- di essere in possesso del diploma di laurea in Medicina e Chirurgia conseguito presso l'Università degli Studi di..... in data..... con voto.....; (specificare se il voto di laurea è espresso su 100 o 110)
- di essere iscritto all'Ordine dei Medici di.....;
- di frequentare il corso di formazione specifica in medicina generale relativo al corso triennale ...../..... presso la Regione Lombardia iniziato in data.....in particolare di frequentare la .....(specificare annualità di frequentazione)
- di essere residente nel Comune di..... prov..... dal.....

**DICHIARA INOLTRE**

- **di essere a conoscenza che potrà partecipare all'assegnazione di tali incarichi solo se iscritto ai corsi di formazione specifica in medicina generale istituiti presso la Regione Lombardia alla data del 27.03.2019.**

Chiede che ogni eventuale comunicazione in merito venga inviata al seguente indirizzo:

.....

Data

Firma

.....  
La sottoscrizione di tale dichiarazione non è soggetta ad autenticazione ove sia apposta in presenza del funzionario competente a ricevere la documentazione ovvero sia presentata unitamente a copia fotostatica di un documento di identità del sottoscrittore (art.38 del DPR 445/00).

**Informativa ai sensi dell'art. 13 del D. Lgs. 196/2003 e dell'articolo 13 del Regolamento UE n. 2016/679**

Ai sensi dell'art. 13 del D. Lgs. 196/2003 (di seguito "Codice Privacy") e dell'art. 13 del Regolamento UE n. 2016/679 (di seguito "GDPR 2016/679"), recante disposizioni a tutela delle persone e di altri soggetti rispetto al trattamento dei dati personali, desideriamo informarLa che i dati personali da Lei forniti formeranno oggetto di trattamento nel rispetto della normativa sopra richiamata e degli obblighi di riservatezza cui è tenuta la ATS di riferimento

 **Titolare del trattamento**

Il Titolare del trattamento è il Direttore Generale della ATS

**Responsabile della protezione dei dati (DPO)**

Il responsabile della protezione dei dati (DPO) e il Responsabile del trattamento dei dati sono individuati dalla ATS

**Finalità del trattamento**

I dati personali da Lei forniti sono necessari esclusivamente all'espletamento da parte di questa Agenzia della formazione della graduatoria Aziendale per la assegnazione degli incarichi vacanti ai sensi dell'Accordo Collettivo Nazionale per la disciplina dei rapporti con i medici di medicina generale reso esecutivo dalla Conferenza Stato-Regioni in data 21 giugno 2018;

**Modalità di trattamento e conservazione**

Il trattamento sarà svolto in forma automatizzata, nel rispetto di quanto previsto dall'art. 32 del GDPR 2016/679 e dall'Allegato B del D.Lgs. 196/2003 (artt. 33-36 del Codice) in materia di misure di sicurezza, ad opera di soggetti appositamente incaricati e in ottemperanza a quanto previsto dagli art. 29 GDPR 2016/679.

Le segnaliamo che, nel rispetto dei principi di liceità, limitazione delle finalità e minimizzazione dei dati, ai sensi dell'art. 5 GDPR 2016/679, previo il Suo consenso libero ed esplicito espresso in calce alla presente informativa, i Suoi dati personali saranno conservati per il periodo di tempo necessario per il conseguimento delle finalità per le quali sono raccolti e trattati.

**Ambito di comunicazione e diffusione**

Informiamo che i dati raccolti non saranno mai diffusi e non saranno oggetto di comunicazione senza Suo esplicito consenso, salvo le comunicazioni necessarie che possono comportare il trasferimento di dati ad enti pubblici, a consulenti o ad altri soggetti per l'adempimento degli obblighi di legge.

I dati personali saranno pubblicati sul sito aziendale nell'apposita sezione.

**Trasferimento dei dati personali**

I suoi dati non saranno trasferiti né in Stati membri dell'Unione Europea né in Paesi terzi non appartenenti all'Unione Europea.

**Categorie particolari di dati personali**

Ai sensi degli articoli 26 e 27 del D.Lgs. 196/2003 e degli articoli 9 e 10 del Regolamento UE n. 2016/679, Lei potrebbe conferire, al titolare del trattamento, dati qualificabili come "categorie particolari di dati personali" e cioè quei dati che rivelano *"l'origine razziale o etnica, le opinioni politiche, le convinzioni religiose o filosofiche, o l'appartenenza sindacale, nonché dati genetici, dati biometrici intesi a identificare in modo univoco una persona fisica, dati relativi alla salute o alla vita sessuale o all'orientamento sessuale della persona"*. Tali categorie di dati potranno essere trattate solo previo Suo libero ed esplicito consenso, manifestato in forma scritta in calce alla presente informativa.

**Esistenza di un processo decisionale automatizzato, compresa la profilazione**

Il Titolare del trattamento non adotta alcun processo decisionale automatizzato, compresa la profilazione, di cui all'articolo 22, paragrafi 1 e 4, del Regolamento UE n. 679/2016.



**Diritti dell'interessato**

In ogni momento, Lei potrà esercitare, ai sensi dell'art. 7 del D.Lgs. 196/2003 e degli articoli dal 15 al 22 del Regolamento UE n. 2016/679, il diritto di:

- a) chiedere la conferma dell'esistenza o meno di propri dati personali;
- b) ottenere le indicazioni circa le finalità del trattamento, le categorie dei dati personali, i destinatari o le categorie di destinatari a cui i dati personali sono stati o saranno comunicati e, quando possibile, il periodo di conservazione;
- c) ottenere la rettifica e la cancellazione dei dati;
- d) ottenere la limitazione del trattamento;
- e) ottenere la portabilità dei dati, ossia riceverli da un titolare del trattamento, in un formato strutturato, di uso comune e leggibile da dispositivo automatico, e trasmetterli ad un altro titolare del trattamento senza impedimenti;
- f) opporsi al trattamento in qualsiasi momento ed anche nel caso di trattamento per finalità di marketing diretto;
- g) opporsi ad un processo decisionale automatizzato relativo alle persone fisiche, compresa la profilazione.
- h) chiedere al titolare del trattamento l'accesso ai dati personali e la rettifica o la cancellazione degli stessi o la limitazione del trattamento che lo riguardano o di opporsi al loro trattamento, oltre al diritto alla portabilità dei dati;
- i) revocare il consenso in qualsiasi momento senza pregiudicare la liceità del trattamento basata sul consenso prestato prima della revoca;
- j) proporre reclamo a un'autorità di controllo.

**Si rammenta che il conferimento dei dati personali richiesti risulta necessario per svolgere gli adempimenti relativi alla finalità del trattamento e, pertanto, in caso di rifiuto, il richiedente non potrà essere inserito nella graduatoria.**

Può esercitare i Suoi diritti con richiesta scritta inviata alla ATS di riferimento

Io sottoscritto/a dichiaro di aver ricevuto l'informativa che precede

Luogo, li ....

Io sottoscritto/a alla luce dell'informativa ricevuta

**Esprimo il consenso**  **NON esprimo il consenso** al trattamento dei miei dati personali inclusi quelli considerati come categorie particolari di dati.

**Esprimo il consenso**  **NON esprimo il consenso** alla comunicazione dei miei dati personali a enti pubblici e società di natura privata per le finalità indicate nell'informativa.

Firma.....

**AUTOCERTIFICAZIONE INFORMATIVA****Allegato L dell'ACN per la medicina generale del 29.07.2009**

Il sottoscritto Dott.....  
nato a..... il..... residente in.....  
Via/Piazza..... n..... iscritto all'Albo  
dei..... della Provincia di....., ai  
sensi e agli effetti dell'art.47, del DPR 28 dicembre 2000, n. 445

**Dichiara formalmente di**

1. essere/non essere (1) titolare di rapporto di lavoro dipendente a tempo pieno, a tempo definito, a tempo parziale, anche come incaricato o supplente, presso soggetti pubblici o privati (2):  
Soggetto..... ore settimanali.....  
Via..... Comune di..... Tipo di rapporto di lavoro  
..... Periodo: dal.....
2. essere/non essere (1) titolare di incarico come medico di assistenza primaria ai sensi del relativo Accordo Collettivo Nazionale con massimale di n..... scelte e con n° ..... scelte in carico con riferimento al riepilogo mensile del mese di .....Azienda
3. essere/non essere (1) titolare di incarico come medico pediatra di libera scelta ai sensi del relativo Accordo Collettivo Nazionale con massimale di n° .....scelte  
Periodo: dal.....
4. essere/non essere (1) titolare di incarico a tempo indeterminato o a tempo determinato (1) come specialista ambulatoriale convenzionato interno: (2)  
Azienda ..... branca..... ore sett.....  
Azienda..... branca.....ore sett.....
5. essere/non essere (1) iscritto negli elenchi dei medici specialisti convenzionati esterni: (2)  
Provincia..... branca.....  
Periodo: dal.....
6. avere/non avere (1) un apposito rapporto instaurato ai sensi dell'art. 8, c. 5, D.L.vo n. 502/92:  
Azienda.....Via.....  
Tipo di attività .....  
Periodo: dal.....
7. essere/non essere (1) titolare di incarico di guardia medica, nella continuità assistenziale o nella emergenza sanitaria territoriale a tempo indeterminato o a tempo determinato (1), nella

- Regione..... o in altra Regione (2): Regione.....  
 Azienda..... ore sett..... in forma attiva -in forma di disponibilità (1)
8. essere/non essere iscritto (1) a corso di formazione in medicina generale di cui al Decreto Leg.vo n° 256/91 o a corso di specializzazione di cui al Decreto Leg.vo n° 257/91, e corrispondenti norme di cui al D.L.vo n. 368/99:  
 Denominazione del corso ..... Soggetto pubblico che lo svolge.....  
 Inizio: dal .....
9. operare/non operare (1) a qualsiasi titolo in e/o per conto di presidi, stabilimenti, istituzioni private convenzionate o che abbiano accordi contrattuali con le Aziende ai sensi dell'art. 8-quinquies del D.L.vo n. 502/92 e successive modificazioni. (2)  
 Organismo..... Ore sett.....  
 Via..... Comune di .....  
 Tipo di Attività.....  
 Tipo di rapporto di lavoro.....  
 Periodo: dal.....
10. operare/non operare (1) a qualsiasi titolo in presidi, stabilimenti, istituzioni private non convenzionate o non accreditate e soggette ad autorizzazione ai sensi dell'art. 43 L. 833/78:  
 (2)  
 Organismo..... Ore sett.....  
 Via..... Comune di .....  
 Tipo di Attività.....  
 Tipo di rapporto di lavoro.....  
 Periodo: dal.....
11. svolgere/non svolgere (1) funzioni di medico di fabbrica (2) o di medico competente ai sensi del D.Lgs. 9 aprile 2008 n. 81:  
 Azienda..... ore sett.....  
 Via..... Comune di.....  
 Periodo:dal.....
12. svolgere/non svolgere (1) per conto dell'INPS o della Azienda di iscrizione funzioni fiscali nell'ambito territoriale del quale può acquisire scelte: (2)  
 Azienda..... Comune di.....  
 Periodo:dal.....
13. avere/non avere (1) qualsiasi forma di cointeressenza diretta o indiretta e qualsiasi rapporto di interesse con case di cura private e industrie farmaceutiche: (2)  
 .....  
 .....  
 .....  
 Periodo: dal .....
14. essere/non essere (1) titolare o compartecipe di quote di imprese o esercitare/non esercitare attività che possono configurare conflitto di interessi col rapporto di lavoro con il Servizio sanitario nazionale:  
 .....  
 .....
15. fruire/non fruire (1) del trattamento ordinario o per invalidità permanente da parte del fondo di

- previdenza competente di cui al decreto 14.10.1976 Ministero del Lavoro e della Previdenza Sociale:.....  
Periodo: dal .....
16. svolgere/non svolgere (1) altra attività sanitaria presso soggetti pubblici o privati oltre quelle sopra evidenziate (indicare qualsiasi altro tipo di attività non compreso nei punti precedenti; in caso negativo scrivere: nessuna)  
.....  
.....  
Periodo: dal .....
17. essere/non essere (1) titolare di incarico nella medicina dei servizi a tempo indeterminato: (1) (2)  
Azienda ..... Comune ..... ore  
sett..... Tipo di attività ..... Periodo: dal  
.....
18. operare/non operare (1) a qualsiasi titolo per conto di qualsiasi altro soggetto pubblico, esclusa attività di docenza e formazione in medicina generale comunque prestata (non considerare quanto eventualmente da dichiarare relativamente al rapporto di dipendenza ai nn. 1, 2, 3 o ai rapporti di lavoro convenzionato ai nn. 4, 5, 6, 7):  
Soggetto pubblico..... Via ..... Comune di  
.....  
Tipo di attività .....  
Tipo di rapporto di lavoro: .....  
Periodo: dal .....
19. essere/non essere titolare (1) di trattamento di pensione a: (2)  
.....  
.....  
Periodo: dal .....
20. fruire/non fruire (1) di trattamento pensionistico da parte di altri fondi pensionistici differenti da quelli di cui al punto 15: (2)  
soggetto erogante il trattamento pensionistico  
.....  
Pensionato dal .....

NOTE:

.....  
.....  
.....  
.....

Dichiaro che le notizie sopra riportate corrispondono al vero.

In fede

Data \_\_\_\_\_ Firma \_\_\_\_\_

(1) cancellare la parte che non interessa

(2) completare con le notizie richieste, qualora lo spazio non fosse sufficiente utilizzare quello in calce al foglio alla voce "NOTE"

**Elenco indirizzi ATS della Lombardia per la presentazione delle domande**

<b>ATS -</b>	<b>INDIRIZZO</b>	<b>N. TELEFONO</b>
<b>ATS della Città Metropolitana di Milano</b>	Protocollo Generale ATS Corso Italia, 19 20122 MILANO <a href="mailto:protocollogenerale@pec.ats-milano.it">protocollogenerale@pec.ats-milano.it</a>  Contatti +39 02-85782210 Orari: 8.30 – 13.00 / 14.00 – 16.00 <a href="https://www.ats-milnao.it/portale/Ats/Protocollo">https://www.ats-milnao.it/portale/Ats/Protocollo</a>	<b>Assistenza primaria</b> Distretto Milano: 02-85782468/812 Distretto Nord Milano/Distretto Rhodense e Ovest Milanese/Distretto Melegnano e Martesana/Distretto Lodi: 02-85784246 / 02-85784251 02-49510409 / 02-49510407 <b>Continuità assistenziale:</b> Distretto Milano/ Distretto Nord Milano: 02-85782309 / 02-85782341 Distretto Rhodense/Distretto Ovest Milanese/Distretto Melegnano e Martesana/Distretto Lodi 02-485784243/ 02-85787258 / 02-49510405 / 02-49510412
<b>ATS dell'Insubria</b>	Dipartimento delle Cure Primarie Via Ottorino Rossi, 9 21100 VARESE <a href="mailto:protocollo@pec.ats-insubria.it">protocollo@pec.ats-insubria.it</a>	0332 – 277439-442
<b>ATS della Montagna</b>	Dipartimento delle Cure Primarie Via Nazario Sauro, 38 23100 SONDRIO <a href="mailto:dipartimento.cure.primarie@pec.ats-montagna.it">dipartimento.cure.primarie@pec.ats-montagna.it</a>	0342 – 555868
<b>ATS della Brianza</b>	ATS Brianza Viale Elvezia, 2 20900 Monza <a href="mailto:protocollo@pec.ats-brianza.it">protocollo@pec.ats-brianza.it</a>	039- 238.4850 assistenza primaria 039-2384.883 continuità assistenziale
<b>ATS di Bergamo</b>	ATS Bergamo Via Gallicciolli, 4 24121 BERGAMO <a href="mailto:protocollo@pec.ats-bg.it">protocollo@pec.ats-bg.it</a>	035 – 385043/385174
<b>ATS Brescia</b>	Dipartimento delle Cure Primarie Edificio 9 - Viale Duca degli Abruzzi, 15 25124 BRESCIA <a href="mailto:protocollo@pec.ats-brescia.it">protocollo@pec.ats-brescia.it</a>	030 – 3839248
<b>ATS della Val Padana</b>	ATS della Val Padana Via dei Toscani, 1 46100 MANTOVA Oppure ATS Val Padana Via S. Sebastiano, 14 26100 Cremona <a href="mailto:protocollo@pec.ats-valpadana.it">protocollo@pec.ats-valpadana.it</a>	SEDE DI MANTOVA 0376– 334548  SEDE DI CREMONA 0372– 497374
<b>ATS di Pavia</b>	ATS Pavia Via Indipendenza, 3 27100 PAVIA <a href="mailto:protocollo@pec.ats-pavia.it">protocollo@pec.ats-pavia.it</a>	0382–431245

***Calendario convocazioni candidati alla copertura degli ambiti carenti di Assistenza e degli incarichi vacanti di Continuità Assistenziale***

<b>ATS</b>	<b>Medici di Assistenza Primaria</b>	<b>Medici di Continuità Assistenziale</b>
<b>Città Metropolitana di Milano</b> Sede di convocazione: Via Statuto, 5 (Sala Riunioni Biblioteca grande) MILANO	23 gennaio 2020 ore 9,30	23 gennaio 2020 ore 9,30
<b>Insubria</b> Sede di convocazione: Via O. Rossi, 9 (Padiglione Golgi – Piano terra) VARESE	23 gennaio 2020 ore 9,30	23 gennaio 2020 ore 9,30
<b>Montagna</b> Sede di convocazione: Via Nazario Sauro, 38 (Aula Magna – 3° Piano) SONDRIO	23 gennaio 2020 ore 11,00	23 gennaio 2020 ore 11,00
<b>Brianza</b> Sede di convocazione: Viale Elvezia, 2 MONZA	23 gennaio 2020 ore 10,30	23 gennaio 2020 ore 10,30
<b>Bergamo</b> Sede di convocazione: Via Gallicciolli, 4 (Sala riunioni – Secondo Piano) BERGAMO	23 gennaio 2020 ore 11,00	23 gennaio 2020 ore 9,00
<b>Brescia</b> Sede di convocazione: Viale Duca degli Abruzzi, 15 (Edificio L – Aule di formazione) BRESCIA	23 gennaio 2020 ore 9,00	23 gennaio 2020 ore 14,00
<b>Val Padana</b> Sede di convocazione: Via dei Toscani, 1 (Dipartimento Cure Primarie – Palazzina 10) MANTOVA	23 gennaio 2020 ore 10,00	23 gennaio 2020 ore 10,00
<b>Pavia</b> Sede di convocazione: Via Indipendenza, 3 (Sala “C” – Piano terra) PAVIA	23 gennaio 2020 ore 10,00	23 gennaio 2020 ore 10,00

**Comunicato regionale 13 dicembre 2019 - n. 125**  
**Direzione generale Welfare - Pubblicazione elenco dei**  
**candidati ammessi al concorso per l'accesso al corso**  
**triennale di formazione specifica in medicina generale -**  
**triennio 2019/2022**

Ai sensi dell'art. 9 del D.M. 7 marzo 2006 si provvede alla pubblicazione dell'elenco dei candidati ammessi - Allegato A - al concorso per l'accesso al Corso triennale di formazione specifica in medicina generale - triennio 2019/2022.

Si comunica che la prova concorsuale si svolgerà mercoledì 22 gennaio 2020 alle ore 8:00.

Ai candidati ammessi al concorso sarà comunicato da parte di PoliS Lombardia - Istituto regionale per il supporto alle politiche della Lombardia - la sede di svolgimento della prova d'esame.

Il dirigente  
Paola Palmieri

— • —

**Allegato "A"**

Concorso pubblico per esami per l'ammissione al corso triennale di formazione specifica in medicina generale della Regione Lombardia, triennio 2019/2022

**CANDIDATI AMMISSIBILI AL CONCORSO**

<b>N.</b>	<b>Cognome</b>	<b>Nome</b>	<b>Codice Fiscale</b>	<b>Ammessa/o</b>
1	ABATE	FRANCESCA	BTAFNC87R52I549H	A
2	ABATE	TIZIANA	BTATZN84A44A056D	A
3	ABBONDANZA	NICOLETTA	BBNNLT92A61A662J	A
4	ABBOUD	RAGAB	BBDRGB95B07F061S	A
5	ABD EL HAFIZ	MOHAMED	BDLMMD88A27F205G	A
6	ABDELFATTAH	EMAN AYMAN ANIES	BDLMYM92A70Z336H	A
7	ABED	ASMAA OMAR MOHAMED MOUSTAFA ELASHMAWI	BDASMR91A41Z336E	A
8	ABOELEZZ	REDA MOUSTAFA ELSAEID MOUSTAFA	BLZRMS86P01Z336J	A
9	ABONDIO	ANDREA	BNDNDR93A23B157K	A
10	ABOU TALEB	SUZAN	BTLSZN92B48Z336R	A
11	ABRUZZI	DARIO	BRZDRA94B23D150Q	A
12	ABU SIAM	NADEEM	BSMNDM91A13Z226Q	A
13	ACCORNERO	ANNATHEA	CCRNTH90P43F205D	A
14	ACERBIS	ANDREA	CRBNDR94L06H910D	A
15	ACHILLI	GIOVANNA	CHLGNN92R62C261G	A
16	ACHILLI	MARINA FRANCESCA	CHLMNF93A43M109S	A
17	ACONE	LORENZO	CNALNZ94R31F704M	A
18	ACQUATI	GIULIA	CQTGLI94A60F205F	A
19	ADAMO	DANIELA	DMADNL84C58L319Q	A
20	ADESSI	STEFANIA	DSSSFN90S44L328K	A
21	ADORISIO	SALVATORE	DRSSVT69S16C726P	A
22	AGNELLO	LUCA	GNLLCU79S22F205G	A
23	AGOSTI	MARTINA	GSTMTN89E44E801D	A
24	AGOSTONI	FABIO	GSTFBA89E12A745Z	A
25	AIELLO	CHARLIE	LLACRL84H04B429P	A
26	AIROLDI	MARCO	RLDMRC92E04A794U	A
27	AKUMA	MELISSA AMBUSU	KMAMSS94P63H501O	A



N.	Cognome	Nome	Codice Fiscale	Ammessa/o
28	ALAGNA	GREGORIO	LGNGGR87B20G273S	A
29	ALATI	ALESSIA	LTALSS88M56F112L	A
30	ALBERTELLI	IVAN FERDINANDO	LBRVFR93P24D434W	A
31	ALBERTI	FEDERICA	LBRFRC90D55D869T	A
32	ALES	MARIA ELENA	LSAMLN86M51E958T	A
33	ALOISE	IGOR	LSAGRI85C22D086E	A
34	ALSABSABY	RANIM	LSBRNM83H26Z229Y	A
35	ALVINO	GIOIA	LVNGIO75H42A509K	A
36	AMASH	HADE	MSHHDA80R06Z226A	A
37	AMATO	ANNA	MTANNA93B53G273C	A
38	AMATRUDA	MARILENA	MTRMLN80S57L682K	A
39	AMINI	TARA	MNATRA85P61Z224D	A
40	AMONTI	JURI	MNTJRU92S26D940H	A
41	AMORE	ILENIA DONATELLA RITA	MRALDN76E54C342B	A
42	AMOROSO	ALESSANDRA	MRSLSN79C69F205I	A
43	AMOROSO	MATTEO	MRSMTT91H04G388Y	A
44	ANDREIS	MICHELE	NDRMHL79M21B157K	A
45	ANDREOCCI	MASSIMILIANO	NDRMSM86S01H501U	A
46	ANELLI	MATTEO	NLLMTT88C08L388U	A
47	ANENA	CHIARA	NNACHR79R41Z353W	A
48	ANGELINO	ALESSANDRA	NGLLSN93D58L388K	A
49	ANGHILERI	ELISA	NGHLSE90L66F205J	A
50	ANGIOLETTI	DENISE	NGLDNS86A66F839K	A
51	ANTONELLI	ALESSANDRO	NTNLSN92R19A522M	A
52	ANTONIETTI	ALESSANDRA	NTNLSN79T57B157Y	A
53	ANZALDI	ELISABETTA	NZLLBT92D45C933D	A
54	APARICIO	MARIA CAROLINA	PRCMCR75B46Z600L	A

<b>N.</b>	<b>Cognome</b>	<b>Nome</b>	<b>Codice Fiscale</b>	<b>Ammessa/o</b>
55	APRILE	VALERIA	PRLVLR93C70H163T	A
56	ARCADIPANE	CONCETTA	RCDCCT76H65G273X	A
57	ARCARI	GIANLUCA	RCRGLC85A03B898G	A
58	ARCURI	CARLO	RCRCRL90H19G273U	A
59	ARENA	CARMINE	RNACMN74H28L063J	A
60	ARENA	MADISLEYVIS	RNAMSL76R67Z504C	A
61	ARENA	PAOLA	RNAPLA93S46C351G	A
62	ARGENTERO	SILVIA	RGNSLV90E58F704G	A
63	ARIASI	CESARE	RSACSR93M26D416P	A
64	ARIOLI	GIACOMO	RLAGCM92L01H910W	A
65	ARIOLI	MARGHERITA	RLAMGH81P56F205Q	A
66	ARSANI	CAROLINA	RSNCLN94P55E897E	A
67	ARSENI	MICHELE	RSNMHL81P29E815N	A
68	ARTIOLI	LAURA	RTLLRA84T51F471J	A
69	ASINARI	JESSICA	SNRJSC92D53E897R	A
70	ASO TAUNTA	EMMANUELA	STNMNL71T64Z306G	A
71	AUTERI	DOMENICA	TRADNC83L44L452W	A
72	AVANZI	ELIANA	VNZLNE85L54B157Q	A
73	AVARELLO	FRANCESCO	VRLFNC94H16F205J	A
74	AZEUMO	ANDRE MARIE	ZMANRM84A02Z306P	A
75	AZZARÀ	GIOVANNI	ZZRGNN90E22H224Z	A
76	AZZOLA	LUDOVICA	ZZLLVC93R50G482L	A
77	AZZU	MATTEO	ZZAMTT93T23I452M	A
78	BACCA	ERIKA	BCCRKE90E43B506W	A
79	BACCIOCCHI	MATTIA	BCCMTT90D18F205T	A
80	BADALAMENTI	MARCO	BDLMRC87M29G273R	A
81	BADRAN	MUHAMMAD	BDRMMM84M25Z226A	A

N.	Cognome	Nome	Codice Fiscale	Ammessa/o
82	BAGHERI	ZOHREH	BGHZRH61M63Z224V	A
83	BAGOLINI	FRANCESCO	BGLFNC90R31E514S	A
84	BAIGUINI	ANNA	BGNNA87E45E704L	A
85	BAIGUINI	MARTINA	BGNMTN93T41B157A	A
86	BAIO	FLORINDA	BAIFRN91S42A089O	A
87	BAKU	DITILA	BKADTL86P69Z100Q	A
88	BALESTRA	ELIA	BLSLEI94D13H910R	A
89	BALESTRA	VALENTINA	BLSVNT85T66D862T	A
90	BALLA	EMERILDA	BLLMLD83C54Z100X	A
91	BALLAROTTO	MARCO	BLLMRC89D18I577H	A
92	BANZI	VIOLA	BNZVLI92L57E897L	A
93	BARANZINI	FRANCESCO	BRNFNC93L08A290W	A
94	BARBARESI	FRANCO	BRBFNC73P07E388S	A
95	BARBARO	SILVIA	BRBSLV82M54M052G	A
96	BARBERA	VALENTINA	BRBVNT88S65L682S	A
97	BARBERIO	MARINA	BRBMRN87B42A048F	A
98	BARBIERA	ELEONORA	BRBLNR87H43I754C	A
99	BARBISONI	ANDREA	BRBNDR94L27I274B	A
100	BARDAKLIS	GEORGIOS	BRDGG573P26Z115M	A
101	BARONE	MIRIAM	BRNMRM90P60G273V	A
102	BARONI	ERICA	BRNRCE78D57G535W	A
103	BAROZZI	NOEMI	BRZNMO94R45A944N	A
104	BARRACO	DAVIDE	BRRD91C01D416S	A
105	BARTOLETTI	ALICE	BRTLCA94R58D150J	A
106	BARTOLO	VALENTINA	BRTVNT79P50F205T	A
107	BARUFFI	FRANCESCA	BRFFNC75R63L400R	A
108	BASILE	FEDERICA	BSLFRC94S68F205S	A

N.	Cognome	Nome	Codice Fiscale	Ammessa/o
109	BASILE	RACHELE	BSLRHL83P67F158O	A
110	BASILICO	GIORGIA	BSLGRG93H67E205Y	A
111	BASSANESE	GIOVANNI	BSSGNN94B23E507H	A
112	BATTAGIN	FRANCESCA	BTTFNC90B60F205H	A
113	BATTAGLIA	CLAUDIA	BTCLD86S58H224W	A
114	BATTISTA	DANIELE	BTDNL89B01C134F	A
115	BEBA	GRETA	BBEGRT88R50Z100G	A
116	BEDOGNI	STELLA	BDGSL93P41I138I	A
117	BELISARIO	IGNAZIO	BLSGNZ88H02M102K	A
118	BELLAZZI	ELENA	BLLNE93B43E507P	A
119	BELLETTATI	GIULIA	BLLGLI84P55A944H	A
120	BELLICINI	MARIA GIULIA	BLLMGL94P61E704N	A
121	BELLINO	SARA	BLLSRA90A65I829C	A
122	BELLO	ELENA	BLLNE90S64D286Z	A
123	BELLONI	ANNALISA	BLLNLS80D49L400S	A
124	BELLONI	LAURA MARIA	BLLLMR94D62F205X	A
125	BELLOTTI	FERDINANDO	BLLFDN70M23F205D	A
126	BELLUARDO	NICOLETTA	BLLNLT93B42M088U	A
127	BELOTTI	MARCO	BLTMRC92S10B393E	A
128	BELOTTI	MATTIA	BLTMTT92C07C618W	A
129	BELOTTI	STEFANO	BLTSFN92A07B157D	A
130	BELSO	SIMONE	BLSSMN91H01M109O	A
131	BELTRAMI	MARTINA	BLTMTN93A63F205V	A
132	BENAGLIA	CHIARA	BNGCHR94M46M052T	A
133	BENEDUSI	MARIAIRENE	BNDMRN91B41D912F	A
134	BENETTI	FRANCESCA	BNTFNC85H63M109L	A
135	BERETTA	CARLO	BRTCRL89P11M052D	A

N.	Cognome	Nome	Codice Fiscale	Ammessa/o
136	BERETTA	ELENA	BRTLNE93H58L400W	A
137	BERGAMASCHI	GAIA BLANDINA	BRGGLN86P47F205X	A
138	BERGAMIN	SOPHIA	BRGSPH88S62A246E	A
139	BERGOGNINI	SAMUELE	BRGSML94E04D940V	A
140	BERNARDELLI	SILVIA LUISA	BRNSVL83M41F205N	A
141	BERNASCONI	ANDREA	BRNNDR74C12H501W	A
142	BERNASCONI	MARINA AURORA	BRNMNR85H46H264R	A
143	BERNINI	DIANA	BRNDNI93A69I628I	A
144	BERTOLA	DAVIDE PIETRO	BRTDDP92P19L400V	A
145	BERTOLAMI	MARTINA	BRTMTN92L49G273R	A
146	BERTOLETTI	VERONICA	BRTVNC91E64B157N	A
147	BERTOLOTTI	ALBERTO	BRTLRT93L02D142K	A
148	BERTORELLI	MARCO	BRTMRC93T01E897K	A
149	BETTARI	SARA	BTTSRA90H62B157B	A
150	BETTINI	CLARA	BTCLR91R45A794I	A
151	BETTOLI	SARA	BTTSRA89L67C800G	A
152	BETTOLINI	LUCA	BTTLCU93M28F205Z	A
153	BIANCHI	ALESSIO	BNCLSS89E02B300G	A
154	BIANCHI	ESPERIA	BNCSPR94B54G337Y	A
155	BIANCHI	IRENE	BNCRNI91H61B885T	A
156	BIANCHI	LODOVICO	BNCLVC93H30M102Z	A
157	BIANCHI	MARTINO	BNCMTN91B21G062V	A
158	BIANCHI	SILVIA	BNCSLV91S50L682K	A
159	BIANCHI	SILVIA	BNCSLV94H63I628E	A
160	BIAVA	ANNA	BVINNA85B58L304S	A
161	BIGNAMINI	ANTONIO	BGNNTN92D28D150W	A
162	BIONDI	FABIO	BNDFBA94D07F205T	A

N.	Cognome	Nome	Codice Fiscale	Ammessa/o
163	BIONDI	FRANCESCO	BNDFNC90S01C351Q	A
164	BIRNAZ	ELENA	BRNLNE75M59Z140M	A
165	BIRRA	GISELLA	BRRGLL80B51A940S	A
166	BIRTOLO	MARIA FRANCESCA	BRTMFR94E68C424Y	A
167	BISOGNO	RAFFAELE	BSGRFL83A13F205Y	A
168	BITETTO	GIACOMO	BTGCM93T04I577S	A
169	BIUSO	ANDREA	BSINDR93D12G273G	A
170	BIZZOZERO	MARCO	BZZMRC88E01F205Z	A
171	BLAS	MELISSA	BLSMSS89E59Z611N	A
172	BODINI	SOFIA	BDNSFO91P51B157R	A
173	BOGHEAN	MARIANA	BGHMRN81B41Z140G	A
174	BOICEFF	SLAVE BOICEFF EMILIO	BCFSVB73C20H501O	A
175	BOLDINI	ELISA	BLDLSE92H51B157J	A
176	BOLDRINI	SILVIA	BLDSL93R63I577V	A
177	BOLIGNARI	IRENE	BLGRNI82M51D969K	A
178	BOLIS	CARLOTTA EMILIA	BLSCLT83A58B300A	A
179	BOLIS	MARTA	BLSMRT85D66A794T	A
180	BOLLINA	ILARIA	BLLLR181D46F205H	A
181	BOLOGNINI	ALESSANDRA	BLGLSN94R59A794A	A
182	BOLSI	GIULIA	BLSGL194D48D150B	A
183	BOLTUC	PAULINA JOLANTA	BLTPNJ93R51Z127U	A
184	BOMBESI	EZIO	BMBZEI75D02B157H	A
185	BONATO	SANTINA	BNTSTN78A44H264I	A
186	BONERA	FRANCESCA	BNRFNC86P68B157U	A
187	BONFANTI	FEDERICO	BNFFRC92S05F205I	A
188	BONFICHI	ALESSANDRA	BNFLSN93L44G388N	A
189	BONGIORNO	SIMONE	BNGSMN92E01C342X	A

N.	Cognome	Nome	Codice Fiscale	Ammessa/o
190	BONI	ELISA	BNOLSE84C57D150G	A
191	BONINI	CHIARA	BNNCHR94A52A246Z	A
192	BONO	MARCELLA	BNOMCL91C67F205V	A
193	BONOMO	NICOLA	BNMNCL84L22E507Y	A
194	BONSANGUE	SABRINA	BNSSRN82R53B429I	A
195	BONTEMPI	FRANCESCA	BNTFNC82R59L781P	A
196	BONU	RAIMONDO	BNORND62E19G203A	A
197	BORDOLI	SARA	BRDSRA94R66C933H	A
198	BORDONI	VITTORIO	BRDVTR92M12F205Q	A
199	BORGESE	CLARA	BRGCLR93R65F205Z	A
200	BORIN	MARCO	BRNMRC90C14H823A	A
201	BORLINI	STEFANIA	BRLSFN90T43C800D	A
202	BORODKIN	VLADIMIR	BRDVDM61C08Z154N	A
203	BORONI GRAZIOLI	SIMONA	BRNSMN83H47E897N	A
204	BOROTTO	ERIKA	BRTRKE78M52F205A	A
205	BORSA	MATTHIAS	BRSMTH86R09G388A	A
206	BORSO	CATERINA	BRSCRN94D45F205U	A
207	BOSELLI	MARCELLO	BSLMCL91R23G388Z	A
208	BOSI	FRANCESCO MARIA	BSOFNC92P08I577Q	A
209	BOSIO	GIULIA	BSOGLI94D69B157Z	A
210	BOSISIO	FRANCESCA GAIA	BSSFNC92H51L400T	A
211	BOSSI	DANIELE DENIS	BSSDL92A19F205F	A
212	BOTTARDI	ANDREA	BTNDR93C18E897M	A
213	BOTTARINI	FEDERICA	BTTFRC85P42E801D	A
214	BOTTI	FRANCESCA	BTTFNC93S66G535W	A
215	BOTTINI	MAURA	BTTMRA81D68L682O	A
216	BOTTO	EMANUELA	BTTMNL76M64A859V	A

<b>N.</b>	<b>Cognome</b>	<b>Nome</b>	<b>Codice Fiscale</b>	<b>Ammessa/o</b>
217	BRAMATI	ANNALISA	BRMNLS81L67L667K	A
218	BRASCHI	VALENTINA	BRSVNT88E49G388I	A
219	BRAVIN	GIOVANNI	BRVGNN86T20F704J	A
220	BRENA	FEDERICA	BRNFRC84E58A794N	A
221	BRESCIANI	CHIARA	BRSCHR93M44B157N	A
222	BREVI	MICHELE	BRVMHL89S09D142K	A
223	BRITTELLI	MOANA	BRTMNO88T42D122H	A
224	BROGLIA	GAIA	BRGGAI88B55D869L	A
225	BROGNOLI	MARTA	BRGMRT77C41E884O	A
226	BRUGGI	FRANCESCO	BRGFNC92C05L872M	A
227	BRUNELLI	ARIANNA	BRNRNN81R44D416A	A
228	BRUNI	MARIA	BRNMRA94R62B157U	A
229	BUCCINO	EUGENIA	BCCGNE83E56H985H	A
230	BUONGIORNO	FEDERICA	BNGFRC94L42F842K	A
231	BURATI	SILVIA	BRTSLV92A68I775M	A
232	BURINI	ANNA	BRNNNA91L50A794H	A
233	BUTERA	CALOGERA	BTRCGR80S41A638D	A
234	BUTTURINI	FRANCESCO	BTTFNC88S14D286K	A
235	CABIATI	LORENZA	CBTLNZ77P66I625G	A
236	CAIMI	CAMILLA	CMACLL93D56F205F	A
237	CAIRONE	CRISTINA	CRNCST83A70E801Z	A
238	CALA	ANISA	CLANSA86P69Z100T	A
239	CALABRESE	FRANCESCA	CLBFNC95C58F842B	A
240	CALACIURA CLARICH	SOFIA	CLCSFO95C71L424F	A
241	CALAPAI	ROBERTA	CLPRRT95A58F158N	A
242	CALDARINI	FRANCESCA	CLDFNC93T52F205R	A
243	CALEFFI	ALESSANDRO	CLFLSN92T09F704Y	A



N.	Cognome	Nome	Codice Fiscale	Ammessa/o
244	CALIA	CHANTAL	CLACNT72B47F205R	A
245	CALLONI	ALBERTO	CLLLRT85M07F205K	A
246	CALZA	ANDREA	CLZNDR89L03D150U	A
247	CAMBIASO	EMANUELE	CMBMNL88S28D969P	A
248	CAMINITI	ANTONINO DAVIDE	CMNNNN88C25H224X	A
249	CAMMERA	FRANCESCA	CMMFNC81A70D286S	A
250	CAMPAGNA	FRANCESCA	CMPFNC94H60D969R	A
251	CAMPANELLA	PAOLO GIORGIO	CMPPGR86R03G273C	A
252	CAMPORA	RICCARDO ALBERTO	CMPRCR90E04L304V	A
253	CANALE	PAOLO	CNLPLA86T07G273S	A
254	CANALI	DAVIDE	CNLDVD88L06H910K	A
255	CANCELLIERI	MARTINA	CNCMTN92T61F205Y	A
256	CANGEMI	DANILO	CNGDNL94R27D423K	A
257	CANOBBIO	LUCA	CNBLCU91L10L872U	A
258	CANOPOLI	MARIA LUCIA	CNPMLC81A47I452E	A
259	CANTAFFA	CARLA	CNTCRL95M56C352G	A
260	CANTALE	ROSARIO	CNTRSR88H07C351X	A
261	CANTIERO	SERGIO	CNTSRG58E16B157D	A
262	CAPELLETTI	MIRKO	CPLMRK90H12I577N	A
263	CAPETTI	MAURO	CPTMRA92P29F205W	A
264	CAPICOTTO	FRANCESCA	CPCFNC89E46F205B	A
265	CAPOCCELLO	GIOVANNA	CPCGNN75A58F152W	A
266	CAPOFERRI	GAIA	CPFGAI93B62A794O	A
267	CAPOFERRI	MARTA	CPFMRT94E60L400E	A
268	CAPPELLETTI	CAMILLA	CPPCLL94P43C933I	A
269	CAPPELLETTI	TONI	CPPTNO90L03B519O	A
270	CAPPELLINA	MARTINA	CPPMTN90A51F205I	A

Serie Avvisi e Concorsi n. 51 - Mercoledì 18 dicembre 2019

<b>N.</b>	<b>Cognome</b>	<b>Nome</b>	<b>Codice Fiscale</b>	<b>Ammessa/o</b>
271	CAPPELLO	EMILIA	CPPMLE93T51H163C	A
272	CAPPUCCIO	CHIARA	CPPCHR79B55B157W	A
273	CAPRANI	CHANTAL	CPRCNT85A58C933V	A
274	CAPRIATA	ILARIA VALERIA	CPRLVL86S70F205Y	A
275	CAPUTO	MARIA	CPTMRA92P43L628I	A
276	CARA	NERTILA	CRANTL84R71Z100V	A
277	CARABELLESE	ALESSIO	CRBLSS92M14B157H	A
278	CARACCIOLO	EMILIO	CRCMLE88L11G288N	A
279	CARBONE	MATTIAS	CRBMTS91S06C351Z	A
280	CARDINALE	GIOVANNA	CRDGNN78T60A662K	A
281	CARDINALI	FEDERICA	CRDFRC93S61I608Y	A
282	CARELLI	MATTEO MARIA	CRLMTM91A26H264B	A
283	CARLOMAGNO	PIETRO	CRLPTR93M21H501G	A
284	CARLUCCI	FEDERICO	CRLFRC92L23H501T	A
285	CARMINATI	ROBERTA	CRMRR91E71A794B	A
286	CAROTENUTO	MARGHERITA	CRTMGH92B57G273K	A
287	CARRAI	PAOLA	CRRPLA88L48D150I	A
288	CARRANI	LAURA	CRRLRA71A56F704P	A
289	CARRARA	LUCA	CRRLCU93C02C816H	A
290	CARRILLO	MICHELA	CRRMHL91R69L781H	A
291	CARRON	LUCA	CRRLCU82P05C523X	A
292	CARROZZA	ALBERTO	CRRLRT94E12E884S	A
293	CARTA	GIULIO ALBERTO	CRTGLB83L15I452K	A
294	CARUSO	FRANCESCO	CRSFNC82T19D086P	A
295	CARUSO	MATTEO	CRSMTT85S06I754N	A
296	CASATI	LUCA	CSTLCU92M02B300Y	A
297	CASCONE	FIORENZA	CSCFNZ73S70H163I	A

N.	Cognome	Nome	Codice Fiscale	Ammessa/o
298	CASIERI	GIOVANNA	CSRGNN93E52A048H	A
299	CASOTTO	LAURA	CSTLRA92P55E815H	A
300	CASTAGNA	MARIALAURA	CSTMLR92A53E648S	A
301	CASTELLANO	ANDREA	CSTNDR90A16B157F	A
302	CASTELLI	CLATEO	CSTCLT85B25Z133G	A
303	CASTELNOVO	DANIELA ANGELA	CSTDLN72B501441Z	A
304	CASTIGLIONI	GIULIA CHIARA	CSTGCH93D58F205D	A
305	CASTIGLIONI	MICHELE	CSTMHL93T14F205S	A
306	CASTOLDI	RICCARDO MARIA	CSTRCR91T30F704R	A
307	CATALANO	ILENIA	CTLLNI88T52D960T	A
308	CATALANO	VERONICA	CTLVNC94L64A470C	A
309	CATALDI	VALENTINA	CTLVNT77B55F258I	A
310	CATENA	ALICE	CTNLCA88H54I531M	A
311	CATENA	GIANLUCA	CTNGLC89S13F205X	A
312	CATTANEO	ANNA	CTTNN87S50E801I	A
313	CATTANEO	LAURA	CTTLRA92S67D286Q	A
314	CATTANI	JONATHAN	CTTJTH86E15F205J	A
315	CAVADINI	MARIA	CVDMRA93D47A794K	A
316	CAVALIERI	FRANCESCO	CVLFNC74R26G337G	A
317	CAVALLINI	ELISA	CVLLSE93C58E063Y	A
318	CAVALLO	ILARIA	CVLLRI92S64G482F	A
319	CAVIONI	ALESSANDRO	CVNLSN92H01F205P	A
320	CEBAN	MARGARITA	CBNMGR69E71Z140K	A
321	CECCON	SUSANNA MARIA	CCCSNN92D42M052V	A
322	CELLAMARE	MARTINA	CLLMTN92C62F205R	A
323	CELSI	DAVIDE	CLSDVD90R06B729Z	A
324	CERAVOLO	ISABELLA	CRVSL93H63F205M	A

<b>N.</b>	<b>Cognome</b>	<b>Nome</b>	<b>Codice Fiscale</b>	<b>Ammessa/o</b>
325	CERIZZA	ARTURO	CRZRTR94S19F205T	A
326	CERUTTI	ELISA	CRTLSE86D64D332Y	A
327	CESTAROLLO	SIMONE	CSTSMN93H28D869P	A
328	CHAMEDDIN	MAJED	CHMMJD86S15Z229O	A
329	CHERRI	HAYTHAM	CHRHTH89B06Z203Y	A
330	CHIARELLO	ALICE	CHRLCA93M59F133P	A
331	CHIARLONE	ALICE	CHRLCA89R49I480T	A
332	CHIESA	ELISABETTA	CHSLBT73D65F205T	A
333	CHIESA	MASSIMILIANO	CHSMSM83L22F205M	A
334	CHILA'	FRANCESCA	CHLFC94R67F112G	A
335	CHILLE	CLAUDIA	CHLCLD88M45G273I	A
336	CHINOTTI	ANNALISA	CHNNLS88A65B157H	A
337	CHINOTTI	FRANCESKA	CHNFNC92H48Z126I	A
338	CHIODO	ILDA	CHDLDI75T56F205U	A
339	CHIOVARO	GABRIELE	CHVGRL84E12G273G	A
340	CHIRCO	CLAUDIA	CHRCLD87H52G273D	A
341	CHIRONI	FEDERICA	CHRFRC93M50A048D	A
342	CHISSOTTI	CHIARA	CHSCHR94L50E507Z	A
343	CHITTANO CONGEDO	EMANUELE	CHTMNL93L14F205A	A
344	CHOLAKOVA	MELISA YURIEVA	CHLMSY82R61Z104D	A
345	CHOUMKEU NOUGA	FRANK ALAIN	CHMFNK87E24Z306C	A
346	CHRONOPOULOU	NIKOLETTA	CHRNL78L42Z115D	A
347	CIAMPRONE	DANIELE	CMPDNL78P10I590L	A
348	CIARLONI	ALJOSA	CRLLJS79L11F205A	A
349	CIAVARELLA	LEONARDO	CVRLRD94E28H926A	A
350	CIAVARELLA	TERESA	CVRTRS83M42Z112D	A
351	CICALE	ANDREA	CCLNDR94R21F471A	A

N.	Cognome	Nome	Codice Fiscale	Ammessa/o
352	CICCOTTA	MARIA	CCCMRA85R56G273F	A
353	CICERI	LUCA	CCRLCU94M06I828B	A
354	CINA	ORIOLA	CNIRLO76B65Z100K	A
355	CINIERI	FRANCESCA	CNRFNC88L45G535G	A
356	CIOCLEA	EDUARD	CCLDRD76R14Z140S	A
357	CIOCOIU	IRINA TEREZA	CCIRTR79R50Z129G	A
358	CIOFFI	FRANCESCA	CFFFNC90L50L117G	A
359	CIOLLI	PIETRO	CLLPTR90B05C523U	A
360	CIPOLLONE	ILARIA	CPLLR179A58C632X	A
361	CIRCELLI	SILVIA	CRCSLV79M66F205C	A
362	CISLAGHI	JESSICA	CSLJSC87S50D198V	A
363	CITTADINI	RENZO	CTTRNZ71D29E333N	A
364	CITTERIO	ANNA	CTTNN92D68F133L	A
365	CIVITELLI	CHIARA	CVTCHR90C67I726L	A
366	CLAUSI	LUCIO	CLSLCU89T13D086L	A
367	COBELLI	SILVIA	CBLSLV84S64B157W	A
368	COCCA	GIORGIA	CCCGRG71S49F205G	A
369	COCO	DANIELA	CCODNL85D60G273L	A
370	CODECASA	GIOVANNI	CDCGNN82S12F205K	A
371	COGNETTA	FRANCESCO	CGNFNC87A09E063U	A
372	COLECCHIA	MATTEO	CLCMTT94H27F205U	A
373	COLETTI	CARLOTTA ELENA	CLTCLT89P56F205Z	A
374	COLLAZOS VIGIL	LISSETT LORENA IRIS	CLLLST82C58Z611X	A
375	COLOMBO	ANDREA FRANCO	CLMNRF80D22D198U	A
376	COLOMBO	ELISA	CLMLSE90P58F205C	A
377	COLOMBO	GABRIELE	CLMGRL92A04F133D	A
378	COLOMBO	GIULIA	CLMGLI92P52F205H	A

<b>N.</b>	<b>Cognome</b>	<b>Nome</b>	<b>Codice Fiscale</b>	<b>Ammessa/o</b>
379	COLOMBO	MARTINA LAURA	CLMMTN93E59F205Z	A
380	COLOMBO	PIETRO	CLMPTR81A24E507Q	A
381	COLOMBO	SABRINA	CLMSRN88R47B300I	A
382	COLZANI	LORENZO	CLZLNZ89T17E507H	A
383	COMINI	BEATRICE	CMNBRC80M64E507E	A
384	COMOTTI	CELESTE CARLOTTA	CMTCT92P52L400R	A
385	COMOTTI	ELEONORA	CMTLNR85P48L388S	A
386	COMPARONE	FRANCESCA	CMPFNC85D64F839L	A
387	CONCIAURO	RENATA BEATRICE	CNCRBT84R52G273R	A
388	CONCONI	PAOLA	CNCPLA92C46A794U	A
389	CONFALONIERI	CRISTINA	CNFCST67A69I625W	A
390	CONO	GIULIA	CNOGLI92L69G273W	A
391	CONSORTE	ANDREA CELESTINO	CNSNRC93D01D643J	A
392	CONTARTESE	ANTONELLO	CNTNNL75L17B639E	A
393	CONTE	MICHELE	CNTMHL90T07A669K	A
394	CONTI	ELENA	CNTLNE87E60C933M	A
395	COPPETA	GIOVANNI PAOLO	CPPGNN78R25F839C	A
396	COPPOLA	CHIARA	CPPCHR85E47A269P	A
397	COPPOLA	GIORGIA	CPPGRG86D68A662W	A
398	COPPOLA	MARIA CONSUELO	CPPMCNC91P48G942H	A
399	CORASANITI	LUCA	CRSLCU86S28I690F	A
400	CORINO	CHIARA	CRNCHR89T55D205D	A
401	CORNACCHIA	FRANCESCA	CRNFNC90R43I441A	A
402	CORRENTE	CLAUDIA	CRRCLD80H66G273R	A
403	CORSO	GIUSEPPE	CRSGPP83B10F119F	A
404	CORTINI	EMANUELA	CRTMNL77D44G388H	A
405	COSENTINI	ATTILIO	CSNTTL92C27B157B	A

N.	Cognome	Nome	Codice Fiscale	Ammessa/o
406	COSTA	VALENTINA	CSTVNT83T70D086M	A
407	COSTANTINO	CECILIA	CSTCCL92A49B300J	A
408	CREPALDI	FRANCESCA	CRPFNC83B66F205O	A
409	CRESPI	MARTA	CRSMRT94L50B300N	A
410	CRESPI	MONICA	CRSMNC91L71B157U	A
411	CRETU	OANA CRISTINA	CRTNRS83P47Z129N	A
412	CRIPPA ORLANDI	NICHOLAS	CRPNHL91T14E507Q	A
413	CRISEO	MANILA	CRSMNL76R54F112D	A
414	CRISTIANO	BARBARA	CRSBBR92P54H224L	A
415	CRIVICICH	ERICA	CRVRCE94H57E507A	A
416	CROSTA	GIACOMO	CRSGCM92E06L682N	A
417	CROTTA	SIMONE	CRTSMN93A18E507I	A
418	CROTTI	BARBARA	CRTBBR72H63B157W	A
419	CUCCHETTI	MARTINA FRANCESCA	CCCMTN94D57E801Y	A
420	CUCINOTTA	IVAN	CCNVNI87S14F158X	A
421	CUEVAS NOVOA	SUSAN JAQUELINE	CVSSNJ80P65Z614U	A
422	CUMETTI	DAVIDE FAUSTINO	CMTDDF73A28B393I	A
423	CUOCINA	SIMONE	CCNSMN92A03I628V	A
424	CUSOLITO	GIOVANNI	CSLGNN93D08E507U	A
425	D' ANTONIO	DAVIDE	DNTDVD94P13F205F	A
426	D AURIA	ALESSANDRA	DRALSN84P49D150R	A
427	D'AGOSTINO	NUNZIATA	DGSNZT85C71C710H	A
428	D'ALONGES	MIMMA	DLNMMM83E57B519N	A
429	DALTO	SERENA CAMILLA	DLTSNC84D69F205W	A
430	D'AMICO	MARILENA	DMCMLN83A67A773A	A
431	DAMINELLI	ERIKA	DMNRKE93M50A794P	A
432	DANIELI	ARIANNA	DNLRNN80B41F205Q	A

<b>N.</b>	<b>Cognome</b>	<b>Nome</b>	<b>Codice Fiscale</b>	<b>Ammessa/o</b>
433	D'ANNA	GAETANO	DNNGTN95A22A717M	A
434	DAVID	FABRIZIO	DVDFRZ92D02F158H	A
435	DE BLASI	STEFANO	DBLSFN81M29I690U	A
436	DE FILIPPIS	ALESSANDRO	DFLLSN89C27I158G	A
437	DE FRANCESCHI	SILVIA	DFRSLV85M70A794S	A
438	DE GENNARO	VITO	DGNVTI82E05A893Y	A
439	DE GIAMBATTISTA	LUCA	DGMLCU87L13F205Y	A
440	DE GIGLIO	MARCELLO	DGGMCL91B07F205O	A
441	DE IUDICIBUS	FLAVIO	DDCFLV82M13B157L	A
442	DE LISI	GASPARE	DLSGPR91T03G273U	A
443	DE MARCO	GUIDO	DMRGDU83R30L628L	A
444	DE NIGRIS	VALERIA	DNGVLR86S51A783V	A
445	DE PASQUALE	FRANCESCA	DPSFNC92B50F704R	A
446	DE PINTO	GIUSEPPE	DPNGPP90E31A662V	A
447	DE SOUZA	MIRIAN VERONICA	DSZMNV81H67Z602Y	A
448	DE VIRGILIIS	GIORGIA	DVRGRG85E56F152U	A
449	DE VITO	LARA	DVTLRA91D49A509T	A
450	DEGHI	GIUSEPPE	DGHGPP93T05F712D	A
451	DEGONI	LUCA MARIO	DGNLMR92H23I628Q	A
452	DEL BELLO	GRETA	DLBGRT94E42D150Z	A
453	DEL MASTRO	TERESA	DLMTRS87E69D643Q	A
454	DELFRATE	NICHOLAS WALTER	DLFNHL92B23D912E	A
455	DELLA CORTE	MARCELLO	DLLMCL95A24F839G	A
456	DELLA TORRE	ALICE	DLLLCA94L45C523E	A
457	DELLA VENTURA	STEFANIA MARIA FRANCESCA	DLLSFN85B41F205N	A
458	DELLAFERRERA	GASTON FABIAN	DLLGTN89S27Z600Z	A
459	DELL'AGLI	ELEONORA	DLLLNR93C62H163A	A



N.	Cognome	Nome	Codice Fiscale	Ammessa/o
460	DELOGU	GIUSEPPE	DLGGPP83D03I452Q	A
461	DELRE	DANIELE	DLRDNL94S30F280Q	A
462	DENICOLÒ	CHIARA FRANCESCA	DNCCRF90R44L304F	A
463	DE-PIERI	FEDERICA	DPRFRC90C43D284D	A
464	D'ERRICO	RAFFAELLA ANNA MARIA	DRRRFL78B47D286U	A
465	DI BELLA	GIULIA	DBLGLI90S62G273V	A
466	DI DEO	PRISCILLA	DDIPSC88C70G141E	A
467	DI GAETANO	ALESSANDRA	DGTLSN77C44A494C	A
468	DI GREGORIO	MARCO	DGRMRC91A01C632N	A
469	DI LAURENZIO	NICOLA ERNESTO	DLRNL92S05E372B	A
470	DI MAGGIO	FRANCESCO	DMGFNC86A18G273C	A
471	DI MAGGIO	MARIA RITA	DMGMRT75H54G273V	A
472	DI MATTEO	FEDERICA	DMTFRC91H70G273Q	A
473	DI PASQUALE	DANILO	DPSDNL89R23B429Q	A
474	DI PIAZZA	DOMENICO	DPZDNC75P06G273F	A
475	DI ROCCO	GIUSEPPE	DRCGPP87L01E734M	A
476	DI SOMMA	MIRIANA	DSMMRN94D66A010C	A
477	DI VITA	UMBERTO	DVTMRT94T10A794B	A
478	DIANO	ALBERTO	DNILRT94D12F205I	A
479	DIGRIGORIO	GIACOMO	DGRGCM94E11C342T	A
480	DIKA	ANILA	DKINLA88P57Z100B	A
481	DIMORA	CARMELO	DMRCML92D25I533E	A
482	DIOTTI	SILVIA	DTTSLV89T50D286G	A
483	DIVINO	TIZIANA	DVNTZN75H69E648D	A
484	DJENGA SIEWE	LYDIE MARTIALE	DJNLDM89P52Z306Y	A
485	DOLMETTA	OTTAVIA TITA	DLMTVT94H47F205O	A
486	DOMENICI	GIULIA	DMNGLI93S59E951T	A

N.	Cognome	Nome	Codice Fiscale	Ammessa/o
487	DONA'	CATERINA	DNOCRN94T53F205Y	A
488	DONDI	ALESSANDRA	DNDLSN84B60L872F	A
489	DONDI	ELISA	DNDLSE81T69L872B	A
490	DONDI	MARCO	DNDMRC81R13M109O	A
491	DONEDA	BENEDETTA MARIA	DNDBDT92R49L667D	A
492	D'ONGHIA	STEFANO	DNGSFN89T26L049T	A
493	D'ONOFRIO	ANTONIETTA	DNFNNT93T56F799N	A
494	DRAGO	FRANCESCA	DRGFNC78A43G580B	A
495	DRAMICANIN	NATALIA	DRMNTL92S65Z158B	A
496	DRIZA	DORELA	DRZDRL88C43Z100I	A
497	DUMEA	IULIA	DMULIU88T59Z129S	A
498	DUSAVA	INA	DSVNIA82H56Z139S	A
499	EBALGINELLI	SILVIA	BLGSLV76M53I531Q	A
500	EL FARARGY	MOHAMED	LFRMMD92M15Z336Z	A
501	EL MASRI	YEHIA	LMSYHE83A01Z229T	A
502	ELIA	RITA	LEIRT183R69C352M	A
503	ELOULIMY	AIMAN HAMED ABDOU	LLMMHM81E11Z203L	A
504	ELSHARBINI	SAMER	LSHSRH80H10Z336E	A
505	EPIS	MATTEO	PSEMTT94P06A794X	A
506	ERBA	CHIARA	RBECHR72M47F205F	A
507	ERBA	MASSIMO	RBEMSM91R17I577R	A
508	ERMOLLI	DANIELA GIULIA MARIA	RMLDLG74H56F205O	A
509	ESKANDER	GORGINA GERGES ABDELMALAK	SKNGGN82R60Z336G	A
510	ESPOSITO	GIULIANA LUCIA	SPSGNL93T53C352P	A
511	ESSAMA EYONG	MICHELLE OLIVE CAROLE	SSMMHL89H45Z306P	A
512	EUSEBIO	ALESSANDRO	SBELSN72T25F205Z	A
513	FACCHINI	ANNALISA	FCCNLS84C46H612A	A

N.	Cognome	Nome	Codice Fiscale	Ammessa/o
514	FAGLIONI	LAURA	FGLLRA83M48E897Y	A
515	FAGNANI	LORELLA	FGNLLL81H61F205B	A
516	FALVA	FRANCESCA	FLVFNC66L48I469X	A
517	FANETTI ZAMBONI	AGNESE	FNTGNS92R67B157F	A
518	FANTINI	GEMMA VIOLA	FNTGMV75A55H264X	A
519	FARINA	CARMEN	FRNCMN94E41A010U	A
520	FARINAZZO	DARIO	FRNDRA74L04B157O	A
521	FARO	CLAUDIA	FRACLD94D68C351H	A
522	FASAN	DANIELE	FSNDNL92P11A182V	A
523	FASCI	ALBERTO	FSCLRT94S26F704D	A
524	FASSI	LAURA	FSSLRA86M43L319A	A
525	FAUSTINELLI	CHIARA	FSTCHR87D42F205Q	A
526	FAVARON	ALESSANDRO	FVRLSN91C17D940W	A
527	FEDE	RICCARDO	FDERCR85S22L682Q	A
528	FELESI	FRANCESCO	FLSFNC85D02F471Q	A
529	FELICETTI	ALESSANDRO	FLCLSN80D06D451T	A
530	FELLI	LUCA FRANCESCO	FLLLFR94H26F205V	A
531	FENINNO	GABRIELE	FNNGRL92B05G856W	A
532	FERRACUTI	FEDERICA	FRRFRC85R52H769Q	A
533	FERRAMI	LETIZIA	FRRLTZ94S51G388O	A
534	FERRARA	FABRIZIO	FRRFRZ85P02F839A	A
535	FERRARI	CHIARA	FRRCHR93R70H223F	A
536	FERRARI	CHIARA	FRRCHR92L50I628V	A
537	FERRARI	LAURA	FRRLRA91E65B157A	A
538	FERRARI	MATTEO	FRRMTT86D04B393S	A
539	FERRARI	SILVIA	FRRSLV90L44F205M	A
540	FERRI	ENRICO	FRRNRC93H18L682F	A

N.	Cognome	Nome	Codice Fiscale	Ammessa/o
541	FERRI	VERONICA	FRRVNC94E51F257W	A
542	FERRUCCI	VINCENZO	FRRVCN85T10A783T	A
543	FICI	ALDO	FCILDA93B05G273K	A
544	FIETTA	TOMMASO	FTTTMS92T14L378K	A
545	FIGLIOLA	CARMELA	FGLCML66T57B519R	A
546	FILETTI	FILIPPO ALBERTO	FLTFPP86M21G580E	A
547	FILIPPINI	DAVIDE	FLPDVD92C31B157T	A
548	FILIPPINI	MARIA CHIARA	FLPMCH87H49L682C	A
549	FIOLINI	LORENZO	FLNLNZ93H26A470T	A
550	FIORANI	ELISABETTA	FRNLBT85D61B157K	A
551	FIorentino	MARIA ROSARIA	FRNMRS87L48L845G	A
552	FIORI	MARIA	FRIMRA79H48L872V	A
553	FIORILLO	GIOVANNI	FRLGNN93S07B963F	A
554	FISICHELLA	LEONARDO	FSCLRD80H25E017C	A
555	FIUMANÒ	DAVIDE	FMNDVD90P02B149M	A
556	FIUMARA	CAROLINA SOLEDAD	FMRCLN79B45Z600G	A
557	FLOCCO	ALESSIA PAOLA	FLCLSP89H69I441E	A
558	FOLEGANI	VALENTINA	FLGVNT94M67B300S	A
559	FOLLARI	STEFANIA	FLLSFN87L48G273U	A
560	FOLLINO	MAURIZIO PIO MARIA	FLLMZP91T28G712I	A
561	FONTANA	CATERINA	FNTCRN78E70I537Q	A
562	FONTANA	ROBERTA	FNTRRT90L52A089T	A
563	FORGIA	SEBASTIANO	FRGSST82T26G674B	A
564	FORMENTI	LAURA	FRMLRA71T42B300N	A
565	FORMENTI	LUCA	FRMLCU88D20B157O	A
566	FORNARO	FEDERICA	FRNFRC92A53D851Y	A
567	FORNARO	GIOVANNI	FRNGNN87P08F158K	A

N.	Cognome	Nome	Codice Fiscale	Ammessa/o
568	FORTE	FLORIANA	FRTFRN86H58F205D	A
569	FRANCAVIGLIA	ROSA	FRNRSO82M59E333X	A
570	FRANCHINI	ILARIA	FRNLRI86P58L872P	A
571	FRANCIA	CLAUDIA MARIA	FRNCDM83T46F205T	A
572	FRANCIA	GIOVANNI	FRNGNN93A27E897A	A
573	FRANCO	ERCOLE	FRNRCL95D29A662J	A
574	FRANCONE	ANTONIO	FRNNTN84E03C978W	A
575	FRANCONI	IACOPO	FRNCPI89R16G702N	A
576	FRECCASSETTI	FRANCESCA	FRCFNC93L55G856X	A
577	FRIGERIO	SOFIA	FRGSFO94B66C933N	A
578	FUGAZZA	SIMONE	FGZSMN87L31F205R	A
579	FUMAGALLI	ANTOINE DANIELE ROBERT	FMGNND90B19F205M	A
580	FURLONI	ALESSIO	FRLSS90E10B149D	A
581	FUSCO	SARA	FSCSRA92H47E958Q	A
582	GAFFURI	MATTEO	GFFMTT75E13D286S	A
583	GALIMBERTI ORTIZ	MARIA DEL MAR	GLMMDL94L43Z131M	A
584	GALIMOVA	ALFIA FIDAIEVNA	GLMLFD65P62Z135Q	A
585	GALLAZZI	ANNA	GLLNNA75B50A246L	A
586	GALLETTA	FEDERICA	GLLFRC93M46F158F	A
587	GALLI	GIACOMO	GLLGCM94A05D575Y	A
588	GALLIANI	CARMEN	GLLCMN93A49C632I	A
589	GALLINELLI	LINDA	GLLLND94R60D434Y	A
590	GALLO	AQUILIO	GLLQLA85H10A252E	A
591	GALLO	DANIELA	GLLDNL84C64A489P	A
592	GALLO CARRABBA	FEDERICO	GLLFRC93T29A089G	A
593	GAMBARDELLA	NICOLA	GMBNCL90C15L388L	A
594	GAMBERA	DONATELLA	GMBDTL78R50H509F	A

<b>N.</b>	<b>Cognome</b>	<b>Nome</b>	<b>Codice Fiscale</b>	<b>Ammessa/o</b>
595	GANCIA	ANDREA	GNCNDR86H12G388C	A
596	GANDOLFI	MATTEO	GNDMTT89T04L682O	A
597	GANDOLLA	ELISA	GNDLSE92E45L682U	A
598	GANDOSSINI	LAURA	GNDLRA82C68I829Z	A
599	GANUSHCHAK	SVITLANA	GNSSTL62M57Z138F	A
600	GARAVAGLIA	ROSANNA	GRVRNN71D64H264D	A
601	GARIPOLI	FABIO	GRPFBA94M25C351I	A
602	GARRISI	MARINA	GRRMRN91M42E506Y	A
603	GART	LILAH	GRTLLH85A66Z226F	A
604	GASPARI	VERA	GSPVRE88S59L388X	A
605	GATTI	ANNALISA	GTTNLS80L61E333D	A
606	GATTI	FILIPPO	GTTFPP90H07D969V	A
607	GATTI	MATTEO	GTTMTT93D17F861Q	A
608	GATTONI	CHIARA MARIA	GTTCRM75A47I625W	A
609	GAUDINO	IOLE	GDNLIO91C64E974J	A
610	GAUDIO	MARIANGELA	GDAMNG93C59A773N	A
611	GELMINI	ALBERTO	GLMLRT84R06B157V	A
612	GENONI	ROBERTO	GNNRRT88E06F119O	A
613	GENTILE	LINDA	GNTLND91L62L682W	A
614	GERARDI	MARIA CHIARA	GRRMCH84T54G942V	A
615	GERMANA'	ROSANNA	GRMRNN95B56H501K	A
616	GERONI	NICOLE	GRNNCL93E49E648Z	A
617	GESUETE	FRANCESCO	GSTFNC94S07H926R	A
618	GHEZZI	CLAUDIA	GHZCLD76A42F205G	A
619	GHEZZI	FRANCESCA MARIA	GHZFNC90E69F205W	A
620	GHIDELLI	SIMONE	GHDSMN87E29E897D	A
621	GHILARDI	FRANCESCA	GHLFNC80B57C618B	A

N.	Cognome	Nome	Codice Fiscale	Ammessa/o
622	GHILARDI	GHERARDO	GHLGRR73E25A794G	A
623	GHISELLI	SIMONE	GHSSMN76P21F205E	A
624	GHIZZONI	MARIA	GHZMRA77P62F205W	A
625	GIACOMETTI	DAVIDE	GCMDVD90M27B300O	A
626	GIACOPUZZI	ELEONORA	GCPLNR92B60F861Y	A
627	GIANAZZA	GIULIO ANTONIO	GNZGNT81T31B300M	A
628	GIANETTI	ROBERTA	GNTRRT83H66A940Q	A
629	GIANNINI	LAURA	GNNLRA93B52D862E	A
630	GIANNINI	ROSALINDA	GNNRLN92R68H294M	A
631	GIANZINI	MARIA AZZURRA	GNZMZZ84B56D150H	A
632	GIARDINA	IRENE	GRDRNI93E57B639X	A
633	GIAVINO	MARTINA	GVNMTN91C62F205A	A
634	GIGANTE	CARLO	GGNCRL94E10E506A	A
635	GIOLA	FRANCESCA	GLIFNC94M65F205B	A
636	GIORDANO	ROSARIA	GRDRSR69M65H703V	A
637	GIRARDI	DANIELA	GRRDNL85A69F052M	A
638	GIRARDI	VALENTINA	GRRVNT87E46C933F	A
639	GIRLANDO	LUCA	GRLLCU83C16L219X	A
640	GIUDICI	ELEONORA	GDCLNR92S61H264J	A
641	GIULIANI	ELENA	GLNLNE91H53F205Z	A
642	GIUNTA	IOSELITA	GNTSLT85S45H163A	A
643	GNITEDEM ZUKA	FANY	GNTFNY90L57Z306D	A
644	GOGA	ROEL	GGORLO73E05Z100F	A
645	GONZALES DIAZ	ALVARO MARTIN	GNZLRM81D13Z611C	A
646	GORHOVSCHI	SVETLANA	GRHSTL77H55Z140Z	A
647	GOTTI	GIORGIO	GTTGRG89H13A794A	A
648	GRANELLI	GIORGIA	GRNGRG94D44F205K	A

N.	Cognome	Nome	Codice Fiscale	Ammessa/o
649	GRASSO	GLORIA MARIA	GRSGRM93D41C351P	A
650	GRAVINA	GIANNICOLA	GRVGNC86L19D643U	A
651	GRECCHI	CECILIA	GRCCCL88D56G388T	A
652	GRECCHI	SILVIA	GRCSLV81C55F205Q	A
653	GRECO	MARIA VALENTINA	GRCMVL88A56C352H	A
654	GREGIS	LINDA	GRGLND91C611628C	A
655	GRILLO	SANDRA	GRLSDR76P55F537E	A
656	GRILLO	SILVIA	GRLSLV89B57E932G	A
657	GRITTI	SARA	GRTSRA85S66B157W	A
658	GROPPI	GIACOMO	GRPGCM86S26G535R	A
659	GROSSO	GIULIA	GRSGLI92L44F205V	A
660	GROVA	FELICE	GRVFLC88H14A089H	A
661	GUALINI	ALESSANDRA	GLNLSN88E60E704Z	A
662	GUARNERI	GIOVANNI	GRNGNN94H26C342M	A
663	GUARNIERI	GIANLUCA	GRNGLC93A11F205J	A
664	GUATTA	LUCA	GTTLCU88T31B157V	A
665	GUBBIOTTI	DIPTI	GBBDPT87E57B157R	A
666	GUDEMI	ANNALISA	GDDNLS89B63H269K	A
667	GUERCIONI	MARIO	GRCMRA86E22L103M	A
668	GUGLIELMANA	VERONICA	GGLVNC94R50C623D	A
669	GUGLIELMI	FRANCESCA	GGLFNC93H45E897D	A
670	GUIDA	GABRIELLA	GDUGRL94E66F205H	A
671	GUIZZO	CHIARA	GZZCHR83M42A290H	A
672	GUZZI	PIERLUCA	GZZPLC92T07I872V	A
673	HAMAMEH	SHADI HABIB BISHARA	HMMSDH93L30Z161M	A
674	HASHEMI ASASI	SHAHAB	HSHSHB87C02Z133D	A
675	HIDA	DENISA	HDIDNS91E55Z100Z	A



N.	Cognome	Nome	Codice Fiscale	Ammessa/o
676	HILUKU	ERJON	HLKRJN86R24Z100V	A
677	HLAZKOVA	ANASTASIYA	HLZNTS80P65Z139E	A
678	HUSEN	CONSTANZE	HSNCST91E58Z112S	A
679	HUSSEIN	AMR	HSSMRA91P29Z336J	A
680	IACONA	GIUSEPPINA	CNIGPP79S68E573Z	A
681	IADANZA	GIUSEPPE	DNZGPP74L06M172B	A
682	IANNACCONE	DANIELA	NNCDNL93C41D150K	A
683	IANNUZZI	FEDERICA	NNZFRC93B51F704B	A
684	IARIA	MARIAPAOLA	RIAMPL93D61B157Z	A
685	IAZZETTA	MIRCO	ZZTMRC85M24L845C	A
686	IMPORZANI	ANDREA	MPRNR90S05C933B	A
687	INCARNATO	LUCIA	NCRLCU79H68F839A	A
688	INNEO	CARMELA	NNICML92L64D643Y	A
689	INTROINI	GIACOMO	NTRGCM91H29L319Q	A
690	INVERNIZZI DESCALZI	JASMINE	NVRJMN88H58I138F	A
691	IOVENE	DARIO	VNIDRA91L11L682P	A
692	ITALIA	PAOLO	TLIPLA86E17C351Z	A
693	IVANCHUK	IANA	VNCNIA85B62Z138M	A
694	IZZO	ANTONIO	ZZINTN81L29A431K	A
695	IZZO	MICHELE	ZZIMHL90R29F830F	A
696	JAAR	GEORGE	JRAGR92M12Z161H	A
697	JELMINI	MARCO	JLMMRC91T20E734O	A
698	JIRILLO	ROSSELLA	JRLRSL88M43A662I	A
699	JUBRAN	YARA	JBRYRA90L62Z226P	A
700	KAGKOURA	MARIA	KGKMRA76R70Z115E	A
701	KALEMI	THELLENXA	KLMTLL85T59Z100Z	A
702	KAMDEM WAFFO	CHARLY ARMEL	KMDCRL93R12Z306X	A

N.	Cognome	Nome	Codice Fiscale	Ammessa/o
703	KARAMPELAS	IOANNIS	KRMNNS79C14Z115M	A
704	KHARKIVSKA	IREN	KHRRNI71R41Z138J	A
705	KOCISKOVA	SONA	KCSSNO92M67Z155T	A
706	KONTOGIANNI	PETROULA	KNTPRL72T65Z115Y	A
707	KORAQE	GJERGJI	KRQGRG84S14Z100M	A
708	KRAUS	EVA	KRSVEA93A69F205G	A
709	KULATUNGA HETTIARACHCHIGE	THARIDU MADUSHANKA	KLTRTD91E01F205H	A
710	KULLA	ELONA	KLLLNE84M47Z100K	A
711	LA MONICA	KEVIN	LMNKVN92L29E648F	A
712	LACCHINI	CHIARA	LCCCHR92L55I274R	A
713	LAFFUSA	ALICE	LFFLCA93E65C933T	A
714	LAMANNA	FAUSTA	LMNFST79E62G337V	A
715	LANCELOTTI	MARCO	LNCMRC83A15D918V	A
716	LANDONI	VALENTINA	LNDVNT92S65I577B	A
717	LANFRANCHI	GIULIA	LNFGLI92S53D416T	A
718	LANZA ESTRADA	VICTOR HUGO DIEGO	LNZVTR91L13Z601K	A
719	LARCINESE	LARA	LRCLRA90H68E243Y	A
720	LARDERA	LUCA PAUL NORMAN	LRDLPL77C02F205G	A
721	LAURITO	FRANCESCA	LRTFNC92H66F205Q	A
722	LAVAZZA	ALESSANDRA	LVZLSN87D44E514B	A
723	LAVELLI	FEDERICA	LVLFR94T58E507L	A
724	LAZZARI	SUSANNA	LZZSNN94E42I829O	A
725	LEGNANI	LORENZO	LGNLNZ91P02G388A	A
726	LENSI	FEDERICO	LNSFRC84L13G388P	A
727	LENTINI	LUIGI	LNTLGU93D30G273H	A
728	LEONE	CARMINE	LNECMN93T13A662B	A
729	LEONE	LEONARDO	LNELRD89C21D643I	A

N.	Cognome	Nome	Codice Fiscale	Ammessa/o
730	LEONIDAS CURCIO	FLAVIA	LNDFLV70E63Z602I	A
731	LEOTTA	ENRICO	LTTNRC84P15A028S	A
732	LERARIO	GIORGIA	LRRGRG93T44H793K	A
733	LEZZI	FRANCESCA	LZZFNC91C45F205Q	A
734	LIBERTO	LEILA	LBRLLE83M70G337J	A
735	LICATA	SABRINA	LCTSRN76H59A089Z	A
736	LICCIARDELLO	LUCA GIOVANNI MARIA	LCCLGV72D05F205Q	A
737	LIN	LEILEI	LNILLE90B44Z210R	A
738	LIONETTI	ALICE	LNTLCA93P57I577L	A
739	LISCIANDRANO	MARGHERITA	LSCMGH94P41I577I	A
740	LISSANDRIN	RAFFAELLA	LSSRFL79S64G388M	A
741	LIU	XIAOMEI	LIUXMI81P57Z210Y	A
742	LO BIANCO	LUCA	LBNLCU75L03D086R	A
743	LO MONACO	ALESSANDRA	LMNLSN87M48H264K	A
744	LOBEFARO	GIUSEPPE	LBFGPP88C31I330S	A
745	LOCATELLI	MATTEO	LCTMTT94C30E507D	A
746	LODICO	GAETANO	LDCGTN92S23B429S	A
747	LOGLISCI	MARICA	LGLMRC90S61C523V	A
748	LOIARRO	GIUSEPPE	LRRGPP83C06C352K	A
749	LOMBARDI STOCCHETTI	BENEDETTA	LMBBDT93C41F205V	A
750	LONDRA	RAUL	LNDRLA90C22E063S	A
751	LONGHI	FABIOLA	LNGFBL93T65D869Y	A
752	LONGO	LISA	LNGLSI71H66F205M	A
753	LONGO	VALENTINA	LNGVNT94S69C623A	A
754	LONGONI	ANNA	LNGNNA91B41B729C	A
755	LOPES	DILETTA	LPSDTT92D62G273D	A
756	LORIA	VERONICA	LROVNC94C46D416W	A

<b>N.</b>	<b>Cognome</b>	<b>Nome</b>	<b>Codice Fiscale</b>	<b>Ammessa/o</b>
757	LORUSSO	OTTAVIA	LRSTTV94M66D643Y	A
758	LOY	MASSIMO THOMAS	LYOMSM89R28M102T	A
759	LUCARELLI	FLAVIA	LCRFLV94L55D286S	A
760	LUCARINI	CARLO	LCRCRL81E07D150M	A
761	LUCCA	ELEONORA	LCCLNR94P61H910T	A
762	LUCIANO	ISABELLA	LCNSLL73T56B300S	A
763	LUCINI	MONICA	LCNMNC63B68A429F	A
764	LUGLI	PAOLO	LGLPLA92T30C523U	A
765	LUINI	EDOARDO FILIBERTO	LNUDDF92E27L682I	A
766	LUMASTRO	ROMINA	LMSRMN84D69L682Q	A
767	LUONI	ALESSANDRO	LNULSN91C20A290K	A
768	LUPPINO	MARIA LETIZIA	LPPMLT88A52Z602K	A
769	MACCAZZOLA	MAURO	MCCMRA91S19E801U	A
770	MACEDONIO	SARAH	MCDSRH94R63I829A	A
771	MACIGA	MARIA	MCGMRA92D45F205V	A
772	MACRI'	MIRIAM ROSARIA	MCRMMR92R66F205U	A
773	MACRI'	NICOLA	MCRNCL81C22F598F	A
774	MAESANI	MARTINO	MSNMTN89S13C933U	A
775	MAESTRINI	FABIO	MSTFBA92C31L826D	A
776	MAFFEZZOLI	MICHELE	MFFMHL94M20L378K	A
777	MAFFIOLETTI	MICOL	MFFMCL77S63A794S	A
778	MAGGI	CLAUDIA	MGGCLD85L43B729Y	A
779	MAGISTRONI	PAMELA ELISA	MGSPLL76C44E801A	A
780	MAGNANI	SANDRO	MGNSDR87R26M102Y	A
781	MAGNI	ALESSANDRO	MGNLSN85R29F704K	A
782	MAGNI	ANNA	MGNNNA87P56M052T	A
783	MAGNI	PIETRO LUIGI	MGNPRL87L30F704N	A

N.	Cognome	Nome	Codice Fiscale	Ammessa/o
784	MAHMOUD	HYTHAM MAHMOUD MOHAMED EBRAHEM	MHMHTH77L20Z336W	A
785	MAJORO	POLYCARPE	MJRPYC84H16Z305V	A
786	MALARA	MASSIMO	MLRMSM94T24E704X	A
787	MALIANDI	GABRIELE	MLNGRL94H08I690M	A
788	MALOVA	MARGARITA	MLVMGR88L47Z154S	A
789	MALTESE	GIUSEPPA	MLTGPP82H55G273S	A
790	MAMATALIEVA	DILFUZA	MMTDFZ72B63Z259R	A
791	MAMBRETTI	LUCA VITTORIO	MMBLVT94T15A940T	A
792	MANDARADONI	CRISTIAN	MNDCST90D23I625Q	A
793	MANENTI	CLAUDIA	MNNCLD72M66E333J	A
794	MANETTA	MATTIA	MNTMTT84L30B157O	A
795	MANSOUR	MIRYAM	MNSMYM91P41I441L	A
796	MANTOAN	GIORGIO	MNTGRG94T08F205Q	A
797	MANZARI	ANDREA	MNZNDR92H10I577W	A
798	MANZONI	MAURO FEDERICO	MNZMFD89A04D286V	A
799	MARCHETTI	FRANCESCA	MRCFCN93D56B034C	A
800	MARCHICA	DANIELE	MRCDNL84M10F205K	A
801	MARDANI CHAHARLANG	MARIAM	MRDMRM91B44F205C	A
802	MARELLI	CHIARA	MRLCHR80A41I690C	A
803	MARFORIO	GIOVANNA	MRFGNN78D56A794S	A
804	MARIANI	ALBERTO	MRNLRT85B15F704G	A
805	MARIANI	MICHELE	MRNMHL82A01F205K	A
806	MARINO	ALESSANDRA	MRNLSN90M49F158C	A
807	MARISCA	DAVIDE	MRSVDV92L30F205N	A
808	MARKOVA	ANNA	MRKNN83C65Z1R4L	A
809	MARLETTA	ELEONORA	MRLNLR91P61C351C	A
810	MAROTTA	GUIA	MRTGUI82E61B300U	A

<b>N.</b>	<b>Cognome</b>	<b>Nome</b>	<b>Codice Fiscale</b>	<b>Ammessa/o</b>
811	MARRA	PIETRO	MRRPTR93E16E882S	A
812	MARRADI	ALICE	MRRLCA93P55F205X	A
813	MARRADI	WAFAE	MRRWFA79M69Z330D	A
814	MARTE	ANNAMARIA	MRTNMR81H57D976U	A
815	MARTELENGO	MIRIANA	MRTMRN94E67B034X	A
816	MARTELLA	LOREDANA	MRTLDN78A60E506P	A
817	MARTELLO	GIORGIA	MRTGRG87M57E514G	A
818	MARTINELLI	CLAUDIA	MRTCLD85E52I828T	A
819	MARTINELLI	LAURA	MRTLRA89S70F205J	A
820	MARTINO	ROSALINDA	MRTRLN87D47H096N	A
821	MARZO	VALENTINA	MRZVNT80T48L419I	A
822	MARZORATI	ANDREA	MRZNDR93M24D286X	A
823	MASCARETTI	RICCARDO	MSCRCR93H14D704E	A
824	MASCARO	ROSSELLA	MSCRSL92C54D122D	A
825	MASCIA	IRMA VALENTINA	MSCRVL84D66G786U	A
826	MASCOLO	CAMILLA	MSCCLL94P54M102N	A
827	MASPERO	CHIARA	MSPCHR93B60C933J	A
828	MASPES	MARIAVITTORIA	MSPMVT92H58I829M	A
829	MASSARI	CHIARA	MSSCHR94E71B157S	A
830	MASSARO	ELVIRA	MSSLVR90M62A433Z	A
831	MASSARO	GIULIO	MSSGLI91R15G273F	A
832	MASSERINI	ANGELO	MSSNGL89C21L400N	A
833	MASTRAPASQUA	MELANIA	MSTMLN90L58F205V	A
834	MASTROMO	DANIELE	MSTDNL84B26F839Q	A
835	MATAJ	ENEIDA	MTJNDE90H48Z100N	A
836	MATRONE	ANNA	MTRNNA91R45I483B	A
837	MATTAVELLI	LAURA	MTTLRA77T68F704I	A

N.	Cognome	Nome	Codice Fiscale	Ammessa/o
838	MATTIROLI	ANDREA	MTTNDR84B06L682J	A
839	MAUCERI	VALENTINA ANNAMARIA	MCRVNT94A47D969E	A
840	MAUGERI	ALFIO	MGRLEFA89C06A028W	A
841	MAURI	ILARIA	MRALRI91H67B729K	A
842	MAZZOLARI	MATTEO	MZZMTT91T23D150J	A
843	MAZZOLETTI	ANNA	MZZNNA67L68B157R	A
844	MAZZUCHELLI	SILVANA	MZZSVN69M54A794Q	A
845	MEAZZA	FEDERICA	MZZFRC90E70B988M	A
846	MEDEA	LUIGI	MDELGU87L05D284O	A
847	MEERSSEMAN	STEPHANIE	MRSSPH86C70L682W	A
848	MELGARI	ROBERTA	MLGRRT90P57A794N	A
849	MELONI	ALESSANDRO	MLNLSN94M14A859B	A
850	MELONI	MARTINA	MLNMTN92T69L182U	A
851	MENDOLA	VINCENZO	MNDVCN94M12D423R	A
852	MEREGHETTI	ANDREA	MRGNDR93D09L319X	A
853	MEREU	GIOVANNA	MREGNN90L58F979E	A
854	MERLO	BEATRICE	MRLBRC86P47L319J	A
855	MESCHIA	MATTEO	MSCMTT91P12F205K	A
856	MESSINA	FEDERICA	MSSFRC93P56F133V	A
857	MESSINA	LORENZO	MSSLNZ94M04F205X	A
858	MICCICHE	GERLANDO	MCCGLN91H08A089G	A
859	MICOLITTI	CAROLA	MCLCRL95A52F205B	A
860	MIGLIANO	FEDERICA	MGLFRC90P53C352U	A
861	MIKSZA	JULIA MARIA CRISTINA	MKSJMR92A51F205G	A
862	MILANO	CAROLA	MLNCRL93M43I470S	A
863	MILILLO	LEANDRO FABRIZIO	MLLLDR90S14A662H	A
864	MINCOLELLI	ANTONIO	MNCNTN94B13D423A	A

<b>N.</b>	<b>Cognome</b>	<b>Nome</b>	<b>Codice Fiscale</b>	<b>Ammessa/o</b>
865	MINELLA	DARIO	MNLDRA82L07G388Y	A
866	MINENI	MICHELA	MNNMHL85A67D918B	A
867	MINERVINO	ALFONSO	MNRLNS79B15E648O	A
868	MINGARDI	ALESSANDRA	MNGLSN90C57D286F	A
869	MINICHIELLO	MARINA	MNCMRN85S54A509X	A
870	MINISCI	DAVIDE	MNSDVD82S05B019Z	A
871	MINORETTI	PIERCARLO	MNRPCR80L24E507O	A
872	MIOTTO	ALESSIO	MTTLSS91A16M102S	A
873	MIRABILE	MAURO VITO	MRBMVT81E14L319Z	A
874	MIRATA	SALVATORE	MRTSVT91E28C351G	A
875	MIRIZZI	FRANCESCO	MRZFNC75L11A662I	A
876	MISERENDINO	ESMERALDA	MSRSRL85E69B157I	A
877	MISHUTA	HELEN	MSHHLN83E58Z139Z	A
878	MITAJ	GJYLYSHANE	MTJGYL67P70Z100C	A
879	MITTEMPERGER	PAOLO	MTTPLA94S09B157V	A
880	MOAHEB IBRAHIM FARHAAT	ZAKIA	MHBZKA85D53M102I	A
881	MOCA	DANIELE	MCODNL92S21M102P	A
882	MODENESE	LUCA	MDNLCU85L08L565L	A
883	MOIOLI	ALESSIA	MLOLSS92R50A794X	A
884	MOLINARI	VALENTINA	MLNVNT94P63H264V	A
885	MOLINARIS	VALENTINA	MLNVNT91C48A794M	A
886	MONACA	GIUSEPPE	MNCGPP92C19Z129C	A
887	MONDINI	LUCREZIA	MNDLRZ93S52B157V	A
888	MONEA	GIUSEPPE	MNOGPP93E20C352R	A
889	MONGIARDO	ALESSIA	MNGLSS87A48F205E	A
890	MONTANI	ILENIA	MNTLNI80R48D150N	A
891	MONTI	CECILIA	MNTCCL91S66C933V	A



N.	Cognome	Nome	Codice Fiscale	Ammessa/o
892	MONTICELLI	PIETRO	MNTPTR93M24F205L	A
893	MONTINI	SIMONE	MNTSMN94A20E648J	A
894	MONZILLO	CARMELA	MNZCML87H50G793R	A
895	MORANDI	LUCA FRANCESCO	MRNLFR91R20F205W	A
896	MORANDI	VALENTINA	MRNVNT94B44G388L	A
897	MORANDIN	ERICA MARIA RITA	MRNRMR92E47D912I	A
898	MORDÀ	BENEDETTA	MRDBDT95A57G388C	A
899	MOREA	PAOLO	MROPLA89M12L872D	A
900	MORETTI	FEDERICA	MRTFRC93T54A794V	A
901	MORETTI	MARTA	MRTMRT77L71F205Q	A
902	MORETTO	CRISTIAN	MRTCST83S24B201D	A
903	MORLINO	GIUSTINO	MRLGTN89R18D643B	A
904	MORMINO	FRANCESCO	MRMFNC91R30G273J	A
905	MORO	TIZIANO	MROTZN94S21D142W	A
906	MOROCUTTI	GIULIA MICOL	MRCGMC93E44F205F	A
907	MOROTTI	ALBERTO	MRTLRT91C17C357H	A
908	MOROTTI	EUGENIO	MRTGNE91C17C357Z	A
909	MORTELLO	MARIANNA	MRTMNN78A55L109O	A
910	MOZZETTI	CHIARA	MZZCHR89A49C623A	A
911	MOZZO	ELEONORA	MZZLNR83E68B157L	A
912	MUDRONOVA'	ANNA	MDRNNA77P47Z155X	A
913	MULONE	VANESSA	MLNVSS94C47F061H	A
914	MUNARO	DANIELE	MNRDNL92E06L682D	A
915	MUNDA	RICCARDO NUNZIO	MNDRCR81P17F065N	A
916	MUSCATO	PAOLA	MSCPLA93R68F704S	A
917	MUSTEATA	LIDIA	MSTLDI78H52Z138T	A
918	MUZZANA	MARTA	MZZMRT92R50F205J	A

N.	Cognome	Nome	Codice Fiscale	Ammessa/o
919	NANCI	MARTINA	NNCMTN89E41C352H	A
920	NANNI	ALBERTO	NNNLR92D15D284E	A
921	NARDO	MARIA LUISA	NRDMLS94R55H501T	A
922	NASO	FRANCESCA	NSAFNC94C60A794I	A
923	NASONE	IRENE	NSNRNI91C43H224I	A
924	NATARELLI	FEDERICA	NTRFRC92A53F205R	A
925	NAVA	ALESSIA	NVALSS93S55A794Q	A
926	NEGRELLI	MATTIA NICOLÃ²	NGRMTN92L14F704L	A
927	NEGRI	SIMONA	NGRSMN82L64M109A	A
928	NEGRINI	VALENTINA MARIA	NGRVNT90M46G388K	A
929	NEMBRINI	ERICA	NMBRCE87E57G149Q	A
930	NERVETTI	STEFANO LUIGI	NRVSFN65B24F205P	A
931	NERVI	VALENTINA	NRVVNT86M67B157O	A
932	NESPOLI	IACOPO	NSPCPI86L01L103X	A
933	NGASSAM HONDJEU	GWLADYS FLORA	NGSGLD90L60Z306A	A
934	NICOLINI	GABRIELE	NCLGRL93R26D940Z	A
935	NIERO	MICHELE	NRIMHL92H18L407L	A
936	NINNI	MARGHERITA	NNNMGH92C51A662Q	A
937	NISI	VALERIO	NSIVLR93M12E919M	A
938	NIZZA	ANGELICA FLORINDA	NZZNLC85A47E974S	A
939	NOCITA	GLENDA	NCTGND89M54I754I	A
940	NODARI	LAURA	NDRLRA90A44B157E	A
941	NOTA	ALESSANDRO	NTOLSN89P04F912C	A
942	NOTARSTEFANO	SERENA	NTRSRN92B51F205H	A
943	NOUGA TCHOUMBOUEN	CELY RITA	NGTCYR90A70Z306E	A
944	NOVY	CRISTINA	NVYCST87A48F205P	A
945	NPAGOP NGADJEU	ARMAND RODRIGUE	NPGRND83E11Z306N	A

N.	Cognome	Nome	Codice Fiscale	Ammessa/o
946	NUNNARI	ALESSIO	NNNLSS86D17F158R	A
947	NUTINI	CHIARA	NTNCHR92H66F205X	A
948	OCCHIPINTI	FRANCESCO	CCHFNC88B23F205G	A
949	ODDO	PIETRO	DDOPTR94R18B157N	A
950	ODEH	MURAD	DHOMRD76S12A952Q	A
951	ODOU NDONG	JEAN JACQUES	DNDJJC78H12Z306Y	A
952	OGIEN	MATAN	GNOMTN78C13Z226H	A
953	OLDONI	SIMONE	LDNSMN89S18L400B	A
954	OLDRATI	SARA	LDRSRA88M50L388H	A
955	OLIVA	FABRIZIO	LVOFRZ84R03F158L	A
956	OLIVA	GIANMARCO	LVOGMR93E24G273Q	A
957	OLIVETTI	MARIAELENA	LVTMLN89D61B157C	A
958	OLIVIERI	CHIARA	LVRCHR93S45F205P	A
959	ORLANDI	MAURO RAFID	RLNMRF79E24Z225Z	A
960	ORLANDI	VALENTINA	RLNVNT90C56L400K	A
961	ORLANDO	CARMELA	RLNCML78D70F112R	A
962	ORLANDO	CLARA	RLNCLR89E45B300V	A
963	ORTELLI	MARTINA	RTLMTN91B53C933H	A
964	OSTINELLI	ELENA	STNLNE91D49C933R	A
965	OSUCHOWSKI	ADAM	SCHDMA83T05L049I	A
966	OTHMAN	MOHAMED	THMMMD78D24Z336J	A
967	OTTOLINI	ROBERTA	TTLRRT79B61B393H	A
968	PACELLA	SARA	PCLSRA89M46F205T	A
969	PACINI	GRETA	PCNGRT90A65D612T	A
970	PADELLI	MARTINA	PDLMTN84L62A390A	A
971	PAGANI	MONICA	PGNMNC87M66L388R	A
972	PAGANINI	DONATO	PGNDNT82H02A965Y	A

<b>N.</b>	<b>Cognome</b>	<b>Nome</b>	<b>Codice Fiscale</b>	<b>Ammessa/o</b>
973	PAGOP	BORIS LANDRY	PGPBSL82B27Z306T	A
974	PALERMO	VERA	PLRVRE86M41A089C	A
975	PALOMBO	ERIKA	PLMRKE82P53D810L	A
976	PALOSCHI	EUGENIA	PLSGNE88C66E648V	A
977	PALUMBO	MARA	PLMMRA88S58E063D	A
978	PANCIROLI	MARCO	PNCMRC89B21F205S	A
979	PANDOLFI	MARCO	PNDMRC87T23D643T	A
980	PANTO	GIUSEPPE	PNTGPP91M29F158Q	A
981	PAPETTI	ANDREA	PPTNDR92M04L400K	A
982	PAPPACENA	SIMONE	PPPSMN91E17I628H	A
983	PARDUCCI	BETSABET ABIGAIL	PRDBSB83S52Z506I	A
984	PARENZA	MATTIA	PRNMTT93C24C523T	A
985	PARINI	CHIARA MARIA	PRNCRM82T45F704P	A
986	PARISI	MARCO	PRSMRC89E09F205F	A
987	PARRELLA	GIORGIO	PRRGRG90E10E507K	A
988	PARRINELLO	FRANCESCO	PRRFNC90C31D423B	A
989	PASQUALI	AMBRA	PSQMBR93B41E897D	A
990	PASSANTINO	VINCENZO	PSSVCN89M10G273P	A
991	PASSERINI	SIMONE	PSSSMN84E08F205A	A
992	PATA	PATRIZIA	PTAPRZ74H49F537Q	A
993	PATTINI	VERA	PTTVRE72D47B157J	A
994	PAVARINI	FRANCESCA	PVRFNC93S63E897B	A
995	PAVESI	ARIANNA	PVSRNN75M71F205A	A
996	PAVESI	FRANCESCA	PVSFNC85E50F205V	A
997	PAVONE	GIUSEPPINA ALESSIA	PVNGPP74L57A028H	A
998	PEDRINAZZI	MARTA	PDRMRT91T43D142I	A
999	PEGOIANI	VANJA	PGNVNJ75A70E884U	A

N.	Cognome	Nome	Codice Fiscale	Ammessa/o
1000	PEGORARO	VALENTINA	PGRVNT88L61L682X	A
1001	PELIS	STEFANO	PLSSFN91H11G856Z	A
1002	PELLE'	ARIANNA	PLLRNN92D52A459N	A
1003	PELLEGATTA	ISABELLA	PLLSLL88P64E951W	A
1004	PELLEGATTA	LAURA	PLLLRA92A70B639F	A
1005	PELLEGATTA	VALENTINA	PLLVNT87D48L319S	A
1006	PELLEGRINI	ALESSANDRO EUGENIO	PLLLSN94C08F205W	A
1007	PELLEGRINO	RAFFAELE GIOVANNI	PLLRFL88A02F205L	A
1008	PENZO	CHIARA	PNZCHR84E65E897T	A
1009	PEPE	FEDERICA	PPEFRC92A70A783C	A
1010	PEREGO	GIULIA	PRGGLI92T67F205G	A
1011	PERI	ALESSANDRO	PRELSN93H25D284Q	A
1012	PERI	CARLO ALBERTO	PRECLL89A18A794A	A
1013	PERNA	MARIA AGOSTINA	PRNMGS70R42L682C	A
1014	PEROLFI	ILARIA	PRLLRI92P65D284R	A
1015	PERONCINI	MATTEO	PRNMTT92M07F205K	A
1016	PERRICONE	MIRIAM	PRRMRM88T67B157R	A
1017	PERTEGHELLA	DANIELE	PRTDNL86L01E897Q	A
1018	PERTOSA	MARIO	PRTMRA87C23D643T	A
1019	PESCIA	STEFANO	PSCSFN88T13L319D	A
1020	PESONI	CAMILLA	PSNCLL89D67C312B	A
1021	PETAZZI	GIOVANNA	PTZGNN76B59E507L	A
1022	PETRALIA	MARGHERITA	PTRMGH73H54A84II	A
1023	PETRI	FRANCESCO	PTRFNC94H13F704I	A
1024	PETRUCCI	ANGELA RITA	PTRNLR84D61A089A	A
1025	PETRULLI	ANDREA	PTRNDR90T14F205F	A
1026	PEZZOLA	ROBERTA	PZZRRT88D66B157R	A

<b>N.</b>	<b>Cognome</b>	<b>Nome</b>	<b>Codice Fiscale</b>	<b>Ammessa/o</b>
1027	PEZZOLI	ANDREA	PZZNDR89E12D918T	A
1028	PEZZOLI	FRANCESCO	PZZFNC94P06A246P	A
1029	PEZZOLI	LICIA	PZZLCI73H44F205S	A
1030	PIANEZZA	OSCAR	PNZSCR72B20C751V	A
1031	PIANTONI	LAURA	PNTLRA83E43B157K	A
1032	PIATTI	LUCA	PTTLCU89H14C933E	A
1033	PICCI	FEDERICO	PCCFRC94B24L175O	A
1034	PICCINI	CHIARA	PCCCHR88D48B157W	A
1035	PICCINNO	MICHELE	PCCMHL86D28B936N	A
1036	PICCOLO	LAURA	PCCLRA84D44B201A	A
1037	PIETRANTONIO	DOMENICO	PTRDNC90S30G438Z	A
1038	PIGLIAFREDDO	SILVIA	PGLSLV78B59F205A	A
1039	PILIAFAS	ALKIS	PLFLKS83M09Z100P	A
1040	PILLA	NICOLA	PLLNCL92E18A783B	A
1041	PINDINELLO	IVANO	PNDVNI77A07F842R	A
1042	PINGITORE	GABRIELLA	PNGGRL85P66D086B	A
1043	PINI	ALESSANDRO	PNILSN79E08E884J	A
1044	PINI	STEFANIA	PNISFN79L46B110B	A
1045	PINO	GIANLUCA	PNIGLC92H17F158E	A
1046	PINTUCCI	RICCARDO	PNTRCR90B21F205L	A
1047	PIPPIONE	SARA	PPPSRA75E42L219V	A
1048	PIRAS	GUGLIELMO	PRSGLL90L18I829S	A
1049	PIREDDA	ELISA	PRDLSE92A59L682N	A
1050	PIRILLO	ILARIA	PRLMRI84T68C342B	A
1051	PIROLA	MARTA	PRLMRT93E44L400A	A
1052	PISANI	FRANCESCA	PSNFNC94T68F704H	A
1053	PISCITELLI	GIUSEPPE LEONE	PSCGPP85E31E791M	A

N.	Cognome	Nome	Codice Fiscale	Ammessa/o
1054	PISTOCCHI	DAVIDE	PSTDVD92R07C573Y	A
1055	PISTOLATO	ROBERTA	PSTRRT81E63A662R	A
1056	PITTOZZI	ROSSANA	PTZRSN90D68F704P	A
1057	PITTARI	KATIUSHA	PTTKSH88M47G377M	A
1058	PIZZI	ALESSIA	PZZLSS82S49D150D	A
1059	PLACENTI	VALERIA	PLCVLR91R69G273N	A
1060	PLESHAKOVA	NATALIA	PLSNTL73S65Z135A	A
1061	POLES	LAURA	PLSLRA92S67E801W	A
1062	POLITI	PAOLO	PLTPLA86R26C751R	A
1063	POLIZZI	MARIA LAURA	PLZMLR83H61G273K	A
1064	POLONI	ALBERTO	PLNLRT78A18A794X	A
1065	POLONI	CAMILLO LUCA	PLNCLL76M31A794A	A
1066	POLONIOLI	MARCO	PLNMRC93D15D434V	A
1067	PONCIA	MATTEO	PNCMTT90L16F712F	A
1068	PONTON OCHOA	SARA VERONICA	PNTSVR78D44Z605R	A
1069	POPOVICI	LINA	PPVLNI80H70Z140L	A
1070	PORTESAN	FRANCESCA	PRTFNC94D70F205U	A
1071	POZZARI	CHIARA	PZZCHR91C45D150K	A
1072	POZZARI	MARTA	PZZMRT91R70D150H	A
1073	POZZI	ANGELO	PZZNGL84L11B157L	A
1074	POZZI	ELISA	PZZLSE92P69A290Q	A
1075	PRESTIA	MANUELA	PRSMNL82E58L452D	A
1076	PRESUTTO	PAOLA	PRSPLA79A62F839H	A
1077	PRETO	RICCARDO	PRTRCR89A27G489J	A
1078	PREVITALI	ILARIA	PRVLRI84L43G856K	A
1079	PREZIOSO	ILARIA	PRZLRI89C68B157V	A
1080	PRIFTAJ	MARSELA	PRFMSL74A50Z100S	A

<b>N.</b>	<b>Cognome</b>	<b>Nome</b>	<b>Codice Fiscale</b>	<b>Ammessa/o</b>
1081	QESJA BARDHI	AIDA	QSJDAI88R49Z100N	A
1082	QUADRIO	VALENTINA	QDRVNT90P66I829Q	A
1083	QUAGLIANO	CONO	QGLCNO83P08G793F	A
1084	RABUFFETTI	ANDREA CESARE LUIGI	RBFNRC87M19L682U	A
1085	RACU	VEACESLAV	RCAVSL77A01Z140G	A
1086	RAD	STANCA GEORGIANA	RDASNC73C42Z129E	A
1087	RADDATO	CHRISTIAN	RDDCRS94P26F205K	A
1088	RADICCHI	BENEDETTA	RDCBDT92D55E897K	A
1089	RADICE	LORENZO MARCO	RDCLNZ94S16E063N	A
1090	RAGUCCI	FIorenzo	RGCFNZ91P29F839J	A
1091	RAGUCCI	VIVIANA	RGCVVN83T57F839N	A
1092	RAMELLI	GIANMARCO	RMLGMR93H08C816G	A
1093	RANIERI	ANTONIA	RNRNTN66E44E514J	A
1094	RANUCCI	GINO	RNCGNI64H13H501U	A
1095	RAPINO	ALESSANDRO	RPNLSN91B14E435K	A
1096	RASELLA	BARBARA	RSLBBR81D64A794V	A
1097	RATTENNI	FRANCESCO	RTTFNC94S15F205M	A
1098	RAVASI	MATTEO	RVSMTT82A24M052M	A
1099	RAVELLI	FRANCESCO	RVLFNC92M08B157N	A
1100	RAVELLI	PAOLO	RVLPLA85M04B157W	A
1101	RAYMKULOVA	OLGA	RYMLGO81T66Z259T	A
1102	RAZZA	ALESSIA	RZZLSS81M57D284A	A
1103	RE	MARIACHIARA	REXMCH80A60F205H	A
1104	RE	MARTINA	REXMTN91T50I138S	A
1105	REBUTTI	ILARIA	RBTLRI74H46M109K	A
1106	RECCA	SERGIO	RCCSRG88C23F061W	A
1107	REDAELLI	DANIELA	RDLNLS85P60E507N	A



N.	Cognome	Nome	Codice Fiscale	Ammessa/o
1108	REDOLFI	FRANCESCA	RDLFNC83L57B157J	A
1109	REGINATO	TOMMASO	RGNTMS92M25L407A	A
1110	REGORDA	CLAUDIA	RGRCLD73R41F205I	A
1111	REYES	ZULAY	RYSZLY72C71Z504T	A
1112	RICCARDI	ORNELLA	RCCRL68L61B300L	A
1113	RICCI	GIANPAOLO	RCCGPL90C21A783R	A
1114	RICCI	IACOPO UGO SIMONE	RCCCGS70C05B201N	A
1115	RICCI	PAOLO	RCCPLA87L03F712V	A
1116	RICHELMI	TOMMASO	RCHTMS91T30L400N	A
1117	RIGAMONTI	FEDERICA	RGMFRC86A59H264W	A
1118	RIGHETTINI	SILVIA	RGHSLV93P44D284J	A
1119	RIMI	GIULIA	RMIGLI91A56G273V	A
1120	RINALDI	GABRIELE	RNLGRL93E20E507Q	A
1121	RIPAMONTI	MARTA	RPMMRT93D58F205C	A
1122	RISOLETI	EDOARDA VANNA ILENIA	RSLDDV80D51D960T	A
1123	RIVA	MADDALENA	RVIMDL92S54E884L	A
1124	RIZZI	ALESSANDRO	RZZLSN87M23F205M	A
1125	RIZZO	MARIA ANTONIETTA	RZZMNT82L44D198U	A
1126	RIZZO	MARTINA	RZZMTN94T64F205Q	A
1127	RIZZUTI	CAMILLO	RZZCLL85P15L682X	A
1128	RODELLA	LUCA	RDLLCU94H30B157Q	A
1129	RODIGARI	PAOLA	RDGPLA87T42B393O	A
1130	RODIGHIERO	ELEONORA	RDGLNR93R48E897W	A
1131	ROMANO	FRANCESCO	RMNFNC87A31A783Z	A
1132	ROMANO	GIULIO	RMNGLI85B27F205U	A
1133	ROMANO	MICOL	RMNMCL81E58B157O	A
1134	ROMEI	FRANCESCO SAVERIO	RMOFNC86C14D575E	A

N.	Cognome	Nome	Codice Fiscale	Ammessa/o
1135	ROMEO	CARMEN	RMOCMN71B41F158L	A
1136	ROMEO	SALVATORE	RMOSVT80H28F112Q	A
1137	RONCAGLIA	STEFANIA	RNCSFN94M57G535O	A
1138	RONCHETTI	CELESTE	RNCCST93E62E507H	A
1139	RONCORONI	ANNA	RNCNNA94S51F205U	A
1140	RONCORONI	PIERO	RNCPRI73B15C933U	A
1141	RONZONI	GIANLUCA	RNZGLC84B27H501O	A
1142	RONZULLI	ELENA MARIA OTTILIA	RNZLMR73C71I690Z	A
1143	ROSA RAMOS DE MENDONCA	JULIANA	RSRJLN83S52Z602T	A
1144	ROSANO	GIOVANNI NUNZIO	RSNGNN90P01M088T	A
1145	ROSATO	EMILIA	RSTMLE94B59G273G	A
1146	ROSELLI	FRANCESCA	RSLFNC82P58L117E	A
1147	ROSSETTI	LUCA	RSSLCU94B02C816L	A
1148	ROSSI	FEDERICA	RSSFRC81B61D708O	A
1149	ROSSI	FEDERICO	RSSFRC88P05E897P	A
1150	ROSSI	LAURA	RSSLRA90P60H501E	A
1151	ROSSI	LUCREZIA	RSSLRZ94L64B157T	A
1152	ROSSI	VIRGINIA	RSSVGN95A46H501X	A
1153	ROSSONI	AGOSTINO	RSSGTN94A13A794K	A
1154	ROTA	ALESSIO	RTOLSS91M21F704W	A
1155	ROTARI	RODICA	RTRRDC72S62Z140D	A
1156	ROVATI	MARCO	RVTMRC93T16B157M	A
1157	RUFFINI	SIMONE	RFFSMN88A23G878H	A
1158	RUGGERI	ALBERTO	RGGLRT76A12E897Q	A
1159	RUGGERI	GIULIA	RGGGLI76A42H717S	A
1160	RUGGIERO	FRANCESCO	RGGFNC92P09L628U	A
1161	RUSSO	IRENE	RSSRNI86S52A794J	A

N.	Cognome	Nome	Codice Fiscale	Ammessa/o
1162	RUSSOMANNO	FRANCESCO	RSSFNC89C09B157M	A
1163	SACCA'	ANGELO MARIA	SCCNLM92R25F061C	A
1164	SACCA'	GIOVANNI LUCA	SCCGNN85P25F158Z	A
1165	SACCOCCI	MATTEO	SCCMTT85B24E715E	A
1166	SACERDOTI	ANNA LIA	SCRNNL90M49G224W	A
1167	SAIETTI	DANIELE	STTDNL93P26B157Q	A
1168	SAKHANCHAK	INNA	SKHNNI83C54Z138M	A
1169	SALA	GIORGIA	SLAGRG87E66F205T	A
1170	SALADINO	ANDREA	SLDNR95M08D423V	A
1171	SALAMEH	MAROON	SLMMRN80L15Z226C	A
1172	SALAMONE	GIUSEPPE	SLMGPP85H10G273D	A
1173	SALERNITANO	ROBERTO	SLRRRT79L21F158G	A
1174	SALVATI	STEFANO	SLVSFN85B11D612W	A
1175	SANDU	AURORA SIMONA	SNDRSM67E46Z129P	A
1176	SANESE	VITTORIO	SNSVTR82R22B519F	A
1177	SANGALETTI	ALESSIO	SNGLSS76R23L400M	A
1178	SANGIOVANNI	LAURA	SNGLRA80L42D142Z	A
1179	SANSONE	PATRIZIA ANTONIA	SNSPRZ82M52E974T	A
1180	SANTAGOSTINO	BIANCA	SNTBNC77L57B988F	A
1181	SANTILLO	VINCENZO	SNTVCN88H12I234X	A
1182	SANTISTEBAN FARFAN	SHEILA JACKELINE	SNTSLJ79M49Z611Y	A
1183	SANTORO	FRANCESCO GIUSEPPE	SNTFNC91E28L682B	A
1184	SANTORO	GIUSEPPE DIODATO	SNTGPP94M08F839R	A
1185	SANVITO	ELEONORA	SNVLNR93H43L682S	A
1186	SAPIENZA	ANTONINO	SPNNNN88H26G273X	A
1187	SAPORITI	MARA	SPRMRA76H55G388X	A
1188	SAPUTO	ENEA	SPTNEE90H01F205Y	A

<b>N.</b>	<b>Cognome</b>	<b>Nome</b>	<b>Codice Fiscale</b>	<b>Ammessa/o</b>
1189	SASSI	FATMA	SSSFTM93M70L400O	A
1190	SAVCHYSHYNA	KATERYNA	SVCKRY88H41Z138T	A
1191	SAVERINO	STEFANIA	SVRSFN90E64A176W	A
1192	SAVI	ELEONORA	SVALNR86E58C816V	A
1193	SAVIANU	EMANUEL	SVNMNL92H19Z129Y	A
1194	SAVINELLI	ANTONELLA	SVNNNL85B44H834Q	A
1195	SAVOLDINI	LAURA	SVLLRA88S51B157T	A
1196	SCADUTO	JACOPO	SCDJPM93R02F205B	A
1197	SCAFFIDI	CLAUDIO	SCFCLD90P07G273Y	A
1198	SCAGLIA	ALESSANDRO	SCGLSN75P26L400Y	A
1199	SCAGLIA	YLENIA	SCGYLN94T48A794L	A
1200	SCAGLIONE	VINCENZO	SCGVCN91R16B602F	A
1201	SCAGNELLI	STEFANO	SCGSFN93B06C261V	A
1202	SCALMATO	ANDREA	SCLNDR92M03C351N	A
1203	SCARATTI	ROBERTO	SCRRRT90E28D150W	A
1204	SCARDINO	WALTER	SCRWTR88R29L049O	A
1205	SCARLINI	CARLOTTA	SCRCLT94H43L682J	A
1206	SCARMIGNAN	ROBERTA	SCRRRT90A43E897S	A
1207	SCARPA	LORENZO	SCRLNZ90E06C523R	A
1208	SCATTARO	BEATRICE	SCTBRC93B51F205N	A
1209	SCHIANO	LUCA MARIA	SCHLMR93T18L175K	A
1210	SCHINA	CECILIA	SCHCCL88L70D773S	A
1211	SCHINAIA	SARA	SCHSRA89P41Z352E	A
1212	SCIACCA	ALESSIO	SCCLSS92R12L319H	A
1213	SCIBETTA	ROSSELLA	SCBRSL93R53E573Z	A
1214	SCIRPOLI	ALESSIA	SCRLSS93R48E897L	A
1215	SCOTTI	LUCIA	SCTLCU94B66F205D	A

N.	Cognome	Nome	Codice Fiscale	Ammessa/o
1216	SCUDERI	ANTONIO	SCDNTN81M25C351Y	A
1217	SEBBAR	HOUSSNI	SBBHSN86M31Z330X	A
1218	SERBELLONI	MICAELA	SRBMCL72S60F205O	A
1219	SGROSSO	ROBERTO	SGRRRT92P29A489B	A
1220	SHAHOLLI	DAVID	SHHDVD88M06Z100I	A
1221	SHUKULLARI	ALTIN	SHKLTN85C12Z100Q	A
1222	SIGNE	BERNARD FABRICE	SGNBNR85L13Z306D	A
1223	SIGURTÀ	CAMILLA	SGRCLL85A56L682X	A
1224	SILVESTRE	ELISA	SLVLSE74E65F205C	A
1225	SIMONELLI	MARTA	SMNMRT83T68L682B	A
1226	SINDACO	RAFFAELLA	SNDRFL75C69F205U	A
1227	SOGGIU	GIAN MARIO	SGGGMR74M28I452F	A
1228	SOLAZZO	FRANCESCA	SLZFNC85P44F205G	A
1229	SOLDARINI	SARA	SLDSRA88C65L682Q	A
1230	SOLDOVIERI	SARA	SLDSRA94H44D390B	A
1231	SORDELLI	FEDERICA	SRDFRC94D65C933F	A
1232	SORLINI	DANIELA	SRLDNL73T42B054W	A
1233	SOROSINA	SARA	SRSSRA78H50L400G	A
1234	SORRENTINO	ANTONELLA	SRRNNL84P62G793B	A
1235	SORTINO	MORENA	SRTMRN90B48H163K	A
1236	SOTGIU	FEDERICA	STGFRC87H45I452S	A
1237	SPACCAFERRO	TIZIANA PALMA	SPCTNP84D46C352Y	A
1238	SPADA	FRANCESCA	SPDFNC94D45A794P	A
1239	SPAGNOLI	SARA	SPGSRA92C49F205O	A
1240	SPANO	GIORGIO	SPNGRG93R01F842C	A
1241	SPANU	FRANCESCO	SPNFNC87S29G113T	A
1242	SPAZZADESCHI	ALBERTO	SPZLRT86L21F205M	A

<b>N.</b>	<b>Cognome</b>	<b>Nome</b>	<b>Codice Fiscale</b>	<b>Ammessa/o</b>
1243	SPEZZIGU	MARIA GABRIELLA	SPZMGB79A68E425C	A
1244	SPINA	IDA	SPNDIA85M44E335V	A
1245	SPINA	TOMMASO	SPNTMS92C17G482U	A
1246	SQUICCIMARRO	GIOVANNA	SQCGNN75R68A883F	A
1247	STAFFIERI	VINCENZA	STFVCN85L42D643T	A
1248	STAIANI	MARTINA	STNMNTN91M66B506Y	A
1249	STALETTI	MIRKO	STLMRK91P25L682O	A
1250	STANZIANO	MARIATERESA	STNMTR81C50F205S	A
1251	STATI	MARCO	STTMRC92E20H501S	A
1252	STELLITANO	ANTONIO	STLNTN85H22H224Q	A
1253	STOLER	TATIANA	STLTTN74P70Z140N	A
1254	STOMEIO	ANTONIO	STMNTN87E18E815Z	A
1255	STOPPANI	EUGENIA	STPGNE94E45L175Q	A
1256	STRADA	CARLO	STRCRL93T24B729U	A
1257	STROBIO	CATERINA	STRCRN92S46B157J	A
1258	STUCCHI	MICHELE	STCMHL92A25F133A	A
1259	SUIGO	PIETRO FEDERICO RICCARDO	SGUPRF90C25G388N	A
1260	SURACE	ANTONINO	SRCNNN93A09H224T	A
1261	SYSOVITI	ELENI	SYSLNE76M54Z115V	A
1262	TABARA	RADU	TBRRDA76P05Z140M	A
1263	TACCHINO	ELENA	TCCLNE93S51F965M	A
1264	TAGLIAFERRI	BIANCA	TGLBNC91S55G273U	A
1265	TAIOCCHI	DOMENICA	TCCDNC71B42L400Q	A
1266	TALAMO	GIORGIO	TLMGRG89S07G273P	A
1267	TALAMONA	VALENTINA	TLMVNT85T58L682W	A
1268	TALASSI	GIULIA	TLSGLI91E68F240W	A
1269	TAMENI	GIOVANNI	TMNGNN93P22B157M	A

N.	Cognome	Nome	Codice Fiscale	Ammessa/o
1270	TANGREDI	BIAGIO	TNGBGI90T30A783H	A
1271	TARANTINO	DONATO	TRNDNT87S11A225W	A
1272	TARTARA	ALICE	TRTLCA84M41M109J	A
1273	TASSI	ANNA PAOLA	TSSNPL75B42F205V	A
1274	TAYOUN	PATRICK	TYNPRC86H26Z229N	A
1275	TCHOKOTHE POUNGOUE	CLEMENCE HERMINE	TCHCMN86B50Z306O	A
1276	TCHOUTIO TCHOUFFA	FABRICE STEVE	TCHFRC88A10Z306V	A
1277	TEBALDI	SOFIA	TBLSFO92T58E897S	A
1278	TEIXEIRA MORAES	MARIANA	TXRMRN92T49Z602D	A
1279	TELI	MELISSA	TLEMSS81C65A794Z	A
1280	TENANI	GIOVANNI	TNNGNN57H06I632N	A
1281	TENGATTINI	ANDREA	TNGNDR93L06L388L	A
1282	TERMINE	ALESSANDRINA	TRMLSN81L65D086Z	A
1283	TERNI	FEDERICA GAIA	TRNFRC92B67B157F	A
1284	TERRANOVA	GAETANO	TRRGTN85M28F158I	A
1285	TERSKOVA	YULIA BORISOVNA	TRSYBR71M53Z154P	A
1286	TESTA	GABRIELE	TSTGRL94T25L400Q	A
1287	TESTI	ANNALISA	TSTNLS81M58E507V	A
1288	TIBERIO	ROSSELLA	TBRRSL91E43G273A	A
1289	TICINI	LORENZO	TCNLNZ94R03H264D	A
1290	TINTI	GIORGIA	TNTGRG89L44B157Z	A
1291	TIRABOSCHI	GIORGIO	TRBGRG90C14A794S	A
1292	TODARO	GIUSEPPE	TDRGPP90R26I872E	A
1293	TODISCO	CAROLINA FEDERICA	TDSCLN91M70F205P	A
1294	TOHOTCHEU DINGA	AURIELLE	THTRLL89A45Z306E	A
1295	TOMANIN	DEBORAH	TMNDRH89R45E063F	A
1296	TOMARCHIO	EMILIA	TMRMLE94T70C351L	A

N.	Cognome	Nome	Codice Fiscale	Ammessa/o
1297	TOMASONI	FEDERICA	TMSFRC92R62A794A	A
1298	TOMOIAGA	ADRIANA MONICA	TMGDNM76B44Z129E	A
1299	TONELLI	LUCA	TNLLCU94D01C618G	A
1300	TONELLI	LUCA	TNLLCU92C30A290K	A
1301	TONINO	ALESSANDRO	TNNLSN86D18H501Z	A
1302	TOPPETA	ANGELICA	TPPNLC94P64F205N	A
1303	TORCHIO	MARTINA	TRCMTN85R47F205V	A
1304	TORNADU' MAINETTI	GLORIA	TRNGLR79L561829W	A
1305	TORTORELLA	ANGELA	TRTNGI91R69H224I	A
1306	TOSCA	FRANCESCO	TSCFNC93L21C261D	A
1307	TOSCANO	JONATHAN FRANCESCO	TSCJTH90A15F205W	A
1308	TREBBINI	MARIA SPERANZA	TRBMSP91C54E801E	A
1309	TRUFFELLI	FRANCESCO	TRFFNC90B22E897S	A
1310	TRUONG	HOANG GIANG	TRNHGG83R07B034K	A
1311	TSIFIS	SOTIRIOS	TSFSRS77T08Z115D	A
1312	TSOMEJIO SOBGOUN	WILLIAM BERTOLD	TSMWLM89B12Z306N	A
1313	TUCCILLO	LUIGI	TCCLGU92T31F839Z	A
1314	TURCHETTI	ALEXANDRA	TRCLND94H56E897Z	A
1315	TUROLO	CECILIA	TRLCCL94M61B157V	A
1316	UCCHEDDU	ROBERTO	CCHRR91R26B354H	A
1317	UGLIETTI	ALESSIA	GLTLSS79H62F952P	A
1318	UNGARI	CARLA	NGRCRL93D54B157T	A
1319	VACCARO	NADIA	VCCNDA91R45A089K	A
1320	VAGNI	FEDERICO	VGNFRC91L08D142E	A
1321	VAJRA	MARIA CHIARA	VJRMCH87P61H183E	A
1322	VALENTI	ANNA	VLNNA81B66M082L	A
1323	VALSECCHI	FANNY	VLSFNY94M50E507J	A



N.	Cognome	Nome	Codice Fiscale	Ammessa/o
1324	VALVERDE	REBECCA	VLVRCC90L59B201I	A
1325	VAROLI	ANDREA	VRLNDR93C20E897T	A
1326	VAVASSORI	MATTIA	VVSMTT92D06I628V	A
1327	VECCHI	GIADA	VCCGDI91C60A290J	A
1328	VECCHIO	RICCARDO	VCCRRC93A10B729U	A
1329	VEGLIACH	CHIARA	VGLCHR92E54F205V	A
1330	VELLINI	SILVIA	VLLSLV74S56I441M	A
1331	VENTRIGLIA	CHIARA	VNTCHR93P50E897Z	A
1332	VENTURA	GIULIA	VNTGLI92P55H223Q	A
1333	VERDERAME	GIUSEPPE	VRDGP63D04H703T	A
1334	VERDI	LARA	VRDLRA93E44F205S	A
1335	VERGA	FRANCESCA	VRGFNC94D61A794M	A
1336	VERGA	VERONICA MATILDE MARIA	VRGVNC92L46F205Y	A
1337	VERITA'	ROBERTO	VRTRRT91M26B157J	A
1338	VERZONI	LUCA	VRZLCU88D05D198I	A
1339	VIANI	BENEDETTA	VNIBDT94T64C816E	A
1340	VICARIO	ERIKA	VCRRKE76S45G062J	A
1341	VICENTINI	SARA	VCNSRA91L49M052C	A
1342	VICINELLI	RICCARDO VITTORIO AUGUSTO	VCNRRC86E28F205T	A
1343	VIGANÒ	ILARIA	VGNLRI83L48F133X	A
1344	VIGANO'	GIOVANNA SILVIA LIDIA	VGNNGN69D49D286G	A
1345	VIGNONI	LUIGI	VGNLGU91P04B157J	A
1346	VIGO	LORENZO	VGILNZ84D25M109N	A
1347	VILLA	STEFANO	VLLSFN93L14M052A	A
1348	VILLANOVA	MARTA	VLLMRT94S63A703I	A
1349	VINCENTI	VERDIANA	VNCVDN94P58B300A	A
1350	VINCENZI	GIULIA	VNCGLI90R66L682F	A

N.	Cognome	Nome	Codice Fiscale	Ammessa/o
1351	VINCIGUERRA	RICCARDO	VNCR93C13B963J	A
1352	VIOLI	GIULIA	VLIGL193S501537L	A
1353	VIRDIS	ERIKA	VRDRKE90D43I452T	A
1354	VIRILI	MARIA GRAZIA	VRLMGR74R41H282D	A
1355	VISCONTI	FRANCESCA	VSCFNC92L53B201B	A
1356	VISCONTI	PATRIZIO	VSCPZR90M20C933A	A
1357	VITALE	DELIA	VTLDLE93S63L400K	A
1358	VITALE	FRANCESCA	VTLFNC90S63G348M	A
1359	VITALE	ROSA	VTLRSO76H66I234G	A
1360	VITALI	ROBERTA	VTLRRT94L70D851L	A
1361	VITELLO	ALFONSO STEFANO	VTLLNS90B28C351I	A
1362	VOJINOVIC	TAMARA	VJNTMR90C54Z158A	A
1363	VOLTATTORNI	GIANLUCA	VLTGLC93D15A271A	A
1364	WAFÄ	MOSTAFA	WFAMTF87B21Z336H	A
1365	WAHDAN	AHMED	WHDHMD90D06Z336B	A
1366	WALDNER	FRANCESCA ALLEGRA	WLDFNC91S46D284P	A
1367	WANDJI NANA	CHRISTELLE	WNDCRS89E44Z306L	A
1368	WOMADJE POUADJAM	CARINE	WMDCRN81M53Z110L	A
1369	XOXI	BLERINA	XXOBRN81H41Z100S	A
1370	ZACCHETTI	ERNESTO	ZCCRST61M31F205I	A
1371	ZAMMATARO	DAVIDE	ZMMDVD80H26G371M	A
1372	ZAMPINI	SARA	ZMPSRA90L54L319N	A
1373	ZANETTI	MATTIA	ZNTMTT84B24A246X	A
1374	ZANETTI	ROBERTA	ZNTRRT91A70C618G	A
1375	ZANI	MATTEO	ZNAMTT84D10E897H	A
1376	ZANOLETTI	LETIZIA	ZNLLTZ89M71B157K	A
1377	ZANONI	ANDREA	ZNNNDR92S30B157Z	A

N.	Cognome	Nome	Codice Fiscale	Ammessa/o
1378	ZANOTTI	FRANCESCO	ZNTFNC90A16A794U	A
1379	ZARI	MARTA ANGELA	ZRAMTN94L60F205J	A
1380	ZAVAGLIO	CHIARA	ZVGCHR93R58D150E	A
1381	ZAVETTIERI	SALVATORE	ZVTSVT88B17F112F	A
1382	ZENZOLA	ISABELLA	ZNZSLL69M54F205P	A
1383	ZICOIA	MARIANNA ANTONIETTA	ZCIMNN94H52F704Q	A
1384	ZINGARELLI	STEFANIA	ZNGSFN79D60B157C	A
1385	ZINI	FEDERICO MARIA	ZNIFRC94T01I577Y	A
1386	ZOTTOLA	CAMILLO	ZTTCLL93P30E507I	A
1387	ZUCCHI	MARTINA	ZCCMTN93P70E507I	A
1388	ZUCCON	ANNALISA	ZCCNLS94H50M102A	A
1389	ZUCCOTTI	LUCA	ZCCLCU92H24D150W	A
1390	ZUNINO	CAMILLA	ZNNCLL94E42F205J	A
1391	ZWIRNER	PAOLO	ZWRPLA85M02L781Z	A

Serie Avvisi e Concorsi n. 51 - Mercoledì 18 dicembre 2019

#### Provincia di Lodi

**Avviso pubblico esplorativo di mobilità volontaria esterna per passaggio diretto di personale tra pubbliche amministrazioni ai sensi dell'art. 30 del d.lgs. 165/2001 per la copertura di n. 3 posizioni di vari profili (cat. D) e n. 5 posizioni di vari profili (cat. C)**

Si avvisa che all'Albo Pretorio on line e sul sito internet della Provincia di Lodi - [http://cloud.urbi.it/urbi/progs/urp/ur1URO33.sto?DB\\_NAME=lodi&NodoSel=23](http://cloud.urbi.it/urbi/progs/urp/ur1URO33.sto?DB_NAME=lodi&NodoSel=23) - è pubblicato l'Avviso pubblico esplorativo di mobilità volontaria esterna per passaggio diretto di personale tra pubbliche amministrazioni ai sensi dell'art. 30 del d.lgs. 165/2001 per la copertura di

- n. 3 posizioni di vari profili (cat. D) e n. 5 posizioni di vari profili (cat. C).

Scadenza presentazione domande: giovedì 9 gennaio 2020.

Per ulteriori informazioni gli interessati possono rivolgersi all'U.O. Gestione del Personale - Funzionario responsabile del procedimento: dott.ssa Donata Frascini - mail: [donata.frascini@provincia.lodi.it](mailto:donata.frascini@provincia.lodi.it) - dalle ore 9 alle ore 12,00 di ogni giorno lavorativo, escluso il sabato.

**Comune di Caravaggio (BG)**

**Selezione pubblica, per esami, per l'assunzione di un collaboratore amministrativo, categoria B3, a tempo determinato e orario pieno, presso l'area tributi - SUAP, per sostituzione maternità**

È indetta selezione pubblica, per esami, per l'assunzione di

- un Collaboratore amministrativo, categoria B3, a tempo determinato e orario pieno, presso l'Area Tributi - SUAP, per sostituzione maternità.

Scadenza presentazione domande: ore 13 del 3 gennaio 2020

Prova scritta: ore 9 del 8 gennaio 2020

Prova orale: ore 9 del 9 gennaio 2020

Il testo integrale dell'avviso è pubblicato sul sito internet: [www.comune.caravaggio.bg.it](http://www.comune.caravaggio.bg.it).

Il responsabile del servizio affari generali  
Maria Elisa Maggioni

Serie Avvisi e Concorsi n. 51 - Mercoledì 18 dicembre 2019

**Comune di Casorezzo (MI)**  
**Avviso di pubblicazione graduatoria del concorso pubblico,**  
**per esami, per l'assunzione a tempo pieno e indeterminato di**  
**n. 1 agente di polizia locale - cat. C 1**

Avviso di pubblicazione graduatoria del concorso pubblico, per esami, per l'assunzione a tempo pieno e indeterminato di

- n. 1 Agente di Polizia Locale - cat. C 1 - con riserva di un posto ai sensi dell'art. 1014 - commi 3 e 4 - e dell'art. 678, comma 9, del d.lgs. 66/2010.

Si comunica che la graduatoria relativa al concorso in oggetto è pubblicata all'Albo Pretorio del Comune e sul sito internet del Comune [www.comune.casorezzo.mi.it](http://www.comune.casorezzo.mi.it) dal 4 dicembre 2019 per 15 gg. consecutivi.

Casorezzo, 4 dicembre 2019

Il responsabile del servizio amministrativo  
Loredana Ferrario

**Comune di Cerro Maggiore (MI)**

**Ricerca di personale tramite mobilità volontaria, ai sensi dell'art. 30, comma 1, del d.lgs. 165/2001, per la copertura a tempo pieno di n. 1 posto di assistente servizi tecnici cat. C - presso l'area tecnica - settore territorio e ambiente**

L'Amministrazione comunale di Cerro Maggiore intende valutare la possibilità di ricoprire mediante il ricorso all'istituto della mobilità volontaria ai sensi dell'art. 30 del d.lgs. 165/2001, subordinatamente all'effettuazione di tutti gli adempimenti finanziario-contabili e alla verifica del rispetto della normativa in materia di assunzioni, del seguente posto della dotazione organica:

- di n. 1 posto di Assistente Servizi Tecnici cat. C - presso l'Area Tecnica - Settore Territorio e ambiente.

Scadenza di presentazione delle domande: 30 dicembre 2019.

Copia integrale dell'avviso e dello scheda della domanda sono reperibili sul sito internet del Comune di Cerro Maggiore: [www.cerromaggiore.org](http://www.cerromaggiore.org) - Sezione Amministrazione Trasparente - Bandi di concorso.

Eventuali informazioni e chiarimenti potranno essere richiesti all'Ufficio Personale tel. 0331/423 648 - 423 647.

Cerro Maggiore, 4 dicembre 2019

Il dirigente area affari generali,  
servizi sociali e welfare  
Gabriella Ferrazzano

Serie Avvisi e Concorsi n. 51 - Mercoledì 18 dicembre 2019

**Comune di Fagnano Olona (VA)**

**Bando di concorso pubblico, per soli esami, per assunzione a tempo pieno e indeterminato di un dipendente di cat. D profilo professionale istruttore direttivo specialista in attività tecniche presso il settore lavori pubblici e ambiente**

È indetto un bando di concorso pubblico per soli esami per la copertura di:

- n. 1 posto a tempo indeterminato di «Istruttore direttivo specialista in attività tecniche» - Categoria giuridica D presso il Settore Lavori Pubblici e Ambiente.

I requisiti per la partecipazione sono indicati nel bando integrale (con allegato schema di domanda) pubblicato per intero sul sito del Comune di Fagnano Olona (VA) [www.comune.fagnanoolona.va.it](http://www.comune.fagnanoolona.va.it) in Amministrazione Trasparente - Bandi di concorso, nonché all'Albo On - line.

Termine di presentazione della domanda: martedì 7 gennaio 2020 ore 13:00.

Per informazioni: Servizio Gestione del Personale del Comune di Fagnano Olona (tel. 0331 616554 oppure 0331 616526).

Il responsabile del settore affari generali  
Barbara Tonelli



**Comune di Melegnano (MI)**  
**Concorso pubblico, per esami, per la copertura di un posto di istruttore direttivo contabile, categoria D, a tempo pieno e indeterminato**

Il Comune di Melegnano indice un concorso pubblico per la copertura a tempo pieno e indeterminato di

- n. 1 posto di Istruttore Direttivo Contabile, Categoria D.

Il testo integrale del bando è pubblicato sul sito istituzionale del Comune di Melegnano - [www.comune.melegnano.mi.it](http://www.comune.melegnano.mi.it), all'Albo Pretorio e in Amministrazione Trasparente - Sezione «Bandi di concorso».

Il termine di scadenza per la presentazione delle domande è il trentesimo giorno successivo a quello di pubblicazione del presente avviso nella Gazzetta Ufficiale della Repubblica Italiana - 4ª Serie speciale «Concorsi ed esami».

Il vice segretario generale  
Lorenzo Bussoletti

Serie Avvisi e Concorsi n. 51 - Mercoledì 18 dicembre 2019

**Comune di Villa Guardia (CO)**

**Selezione pubblica, per soli esami, per l'assunzione a tempo determinato, con orario pieno, per sostituzione maternità, di un collaboratore amministrativo categoria «B3» - posizione economica «B3» - area istruzione/cultura**

È indetta selezione pubblica, per esami, per la copertura di

- un posto di Collaboratore Amministrativo categoria B3, area istruzione/cultura, a tempo determinato e a tempo pieno.

Copia integrale dell'avviso e lo schema di domanda sono reperibili sul sito internet del Comune di Villa Guardia: [www.comune.villaguardia.co.it](http://www.comune.villaguardia.co.it) (sezione bandi di gara e concorso).

Scadenza del termine per la presentazione della domande: 20 gennaio 2020.

Eventuali informazioni e chiarimenti possono essere richiesti all'ufficio segreteria (tel. 031/485230-207).

**Agenzia Lombardia Edilizia Residenziale (ALER) Bergamo, Lecco e Sondrio**  
**Selezione pubblica, per titoli e colloquio, per la copertura di n. 1 posto a tempo indeterminato di dirigente tecnico**

L'Azienda Lombarda per l'Edilizia Residenziale di Bergamo Lecco e Sondrio, ente pubblico di natura economica, indice una selezione pubblica, per titoli e colloquio, per la copertura di

- n. 1 posto a tempo indeterminato di Dirigente Tecnico (CCNL Confservizi-Federmanager)

secondo la disciplina riportata nell'Avviso pubblicato sul sito [www.aler-bg-lc-so.it](http://www.aler-bg-lc-so.it) (sezione Amministrazione Trasparente - Bandi di concorso) unitamente al fac-simile del modulo di domanda.

Ai candidati sono richiesti, tra l'altro:

- Diploma di laurea (DL) conseguito con il vecchio ordinamento in Ingegneria o Architettura o equipollenti, oppure Laurea Specialistica (LS) o Laurea Magistrale (LM) equiparata a uno dei Diplomi di Laurea indicati;
- iscrizione all'Albo degli Ingegneri o degli Architetti;
- almeno cinque anni di servizio di ruolo in enti pubblici, economici e non economici, svolti in posizioni funzionali per l'accesso alle quali è richiesto il Diploma di Laurea o Laurea Specialistica/Laurea Magistrale indicati, oppure almeno tre anni di svolgimento di funzioni dirigenziali in enti e strutture private o pubbliche.

La domanda di partecipazione dovrà pervenire, secondo le modalità di cui all'art. 5 dell'Avviso, entro e non oltre le ore 12.00 del trentesimo giorno successivo alla pubblicazione del presente estratto.

Per informazioni: dott.ssa Cristina Sala Danna - mail: [cristina.saladanna@aler-bg-lc-so.it](mailto:cristina.saladanna@aler-bg-lc-so.it) - tel. 0342 535009 dalle ore 9 alle ore 12.00 di ogni giorno lavorativo, sabato escluso.

Serie Avvisi e Concorsi n. 51 - Mercoledì 18 dicembre 2019

**Agenzia Lombardia Edilizia Residenziale (ALER) Milano**  
**Selezione pubblica per l'assunzione a tempo indeterminato di**  
**n. 1 direttore di unità operativa gestionale (UOG)**

Si avvisa che sul sito internet di ALER Milano <https://aler.mi.it/selezione-pubblica-direttore-di-unita-operativa-gestionale-uog> è pubblicato l'avviso di selezione per l'assunzione a tempo indeterminato di

- n. 1 Direttore di Unità Operativa Gestionale.

Scadenza presentazione domande: 16 gennaio 2020.

Per ulteriori informazioni gli interessati possono rivolgersi alla Direzione Generale - Responsabile del Procedimento avv. Domenico Ippolito - mail: [direzionegenerale@pec.aler.mi.it](mailto:direzionegenerale@pec.aler.mi.it) - tel. 02/7392.2667 - dalle ore 9 alle ore 13 e dalle ore 14 alle ore 17 dal lunedì al giovedì e dalle ore 9 alle ore 13 del venerdì.

**Agenzia di Tutela della Salute (ATS) di Brescia**  
**Avviso pubblico per il conferimento dell'incarico quinquennale di direzione della u.o. complessa «servizio direzione distrettuale», afferente alla direzione generale, indetto in esecuzione al decreto d.g.n. 702 del 9 dicembre 2019**

In esecuzione al decreto del Direttore Generale dell'ATS di Brescia n. 702 del 9 dicembre 2019, è indetto avviso pubblico per il conferimento dell'incarico quinquennale di direzione della seguente U.O. complessa:

- «Servizio Direzione Distrettuale»,

afferente alla Direzione Generale

da attribuire a un dirigente medico inquadrato nella disciplina di «Igiene, epidemiologia e sanità pubblica» oppure di «Organizzazione dei servizi sanitari di base» oppure di «Medicina interna», ovvero a un dirigente Psicologo, inquadrato nella disciplina di «Psicologia» oppure «Psicoterapia».

Potranno accedere all'impiego coloro i quali siano in possesso dei seguenti requisiti che devono essere posseduti alla data di scadenza del termine stabilito dal presente avviso per la presentazione delle domande di ammissione.

Si terrà inoltre conto di quanto previsto dal d.lgs. n. 198 dell'11 aprile 2006 che garantisce pari opportunità tra uomini e donne.

#### DEFINIZIONE DEL FABBISOGNO

##### Profilo Oggettivo:

1. **governo clinico:** coordinamento dei Distretti di Programmazione (UOS), direzione e organizzazione delle attività di competenza, gestione efficiente ed efficace delle risorse umane e strumentali assegnate, gestione delle relazioni con Amministrazioni e Strutture del territorio, garanzia che le attività delle UU.OO. di afferenza siano svolte in coerenza ed integrazione rispetto alla missione ed agli obiettivi assegnati, garanzia di collaborazione ed integrazione delle attività degli assetti di afferenza con quelle degli altri assetti dell'Agenzia;
2. **caratteristiche organizzative:** promozione di conoscenze e competenze tecniche e professionali dei Dirigenti e operatori del comparto di riferimento, verifica corretto svolgimento ALPI, valutazione del personale di propria competenza in base al sistema di valutazione dell'Agenzia, frequenza a progetti/eventi di formazione permanente nell'ambito del programma ECM, svolti in ambito aziendale o extra-aziendale, o partecipazione/promozione di progetti di ricerca. Per ogni ulteriore responsabilità organizzativa di dettaglio si rinvia ai contenuti del Piano di Organizzazione di tempo in tempo vigente;
3. **elementi tecnico-scientifici:** obbligo di osservanza dei regolamenti aziendali, protocolli e linee guida regionali ed aziendali, del d.lgs. n. 81/08 (rinvio a documento di valutazione dei rischi), esposizione ai rischi professionali con riferimento al Sistema di Gestione della Sicurezza sul Lavoro e procedure gestionali ed operative di implementazione e integrazione del sistema stesso, datore di lavoro (atto di delega d.lgs. 81/2008), responsabile del trattamento dei dati personali per l'ambito di specifica competenza (ai sensi dell'art. 29 del d.lgs. n. 196/2003), responsabile delle deleghe accordate dalla Direzione dell'Agenzia per trasferimento dell'esercizio di competenze e connesse responsabilità (in applicazione ai principi del d.lgs. 165/2001 per il perseguimento del diretto coinvolgimento dei dirigenti nell'attività gestionale dell'Ente), ruolo attivo del dirigente (art. 16 d.lgs. 150/2009 e legge 135/2012) in materia di anticorruzione e trasparenza (rif. Piano triennale per la prevenzione della corruzione);

##### Profilo Soggettivo:

4. **competenze professionali:** Laurea in Medicina e Chirurgia oppure Laurea in Psicologia di cui agli ordinamenti non ancora riformulati ai sensi del decreto ministeriale n. 509 del 1999 (sono fatte salve le specifiche normative in tema di equipollenza dei titoli di studio); attestato di formazione manageriale per direttori di struttura complessa; in mancanza, il Dirigente ha l'obbligo di acquisirlo entro un anno dall'inizio dell'incarico, a pena di decadenza;
5. **competenze manageriali:** leadership - assunzione di responsabilità, orientamento al cliente, problem solving, programmazione, orientamento ai risultati, gestione e sviluppo dei collaboratori, flessibilità, rapporto con le istituzioni, capacità di valutazione del personale sottoposto, osservan-

za della tempistica di definizione di comunicazione degli obiettivi al personale dirigente e del comparto, proposte e realizzazioni di soluzioni innovative, capacità di delegare e di verificare i risultati delle azioni delegate;

6. **conoscenze scientifiche:** ottimo livello di conoscenza delle norme relative alla programmazione per la realizzazione della rete d'offerta territoriale (rinvio al POAS di tempo in tempo vigente), buon livello di conoscenze giuridico-normative (legislazione sanitaria nazionale e regionale, legislazione in tema di privacy, trasparenza (d.lgs. n. 33/2013 e ss.mm.ii.), norme in materia di igiene e sicurezza sul lavoro;
7. **attitudini necessarie per assolvere in modo idoneo alle funzioni:** conoscenze tecnico gestionali di programmazione ed organizzazione aziendale, tecniche di management, sistemi di programmazione e controllo, tecniche di gestione della qualità aziendale, miglioramento continuo, performance aziendale, risk management, governo clinico, tecniche di comunicazione, garanzia che gli atti professionali sono svolti nel rispetto della legislazione vigente e del Codice deontologico professionale.

#### REQUISITI GENERALI PER L'AMMISSIONE:

I candidati dovranno essere in possesso dei sottoelencati requisiti:

- avere un'età non superiore a quella costituente il limite per il collocamento a riposo;
- cittadinanza italiana (d.p.c.m. 7 febbraio 1994, n. 174), salve le equiparazioni stabilite dalle leggi vigenti, o cittadinanza di uno dei Paesi dell'unione Europea;
- idoneità fisica all'impiego; tale idoneità deve essere piena ed incondizionata alle mansioni proprie del profilo contrattuale oggetto del presente avviso. L'accertamento dell'idoneità fisica all'impiego - con osservanza delle norme in tema di categorie protette - è effettuato dall'ATS di Brescia, prima dell'immissione in servizio dal Medico competente di ATS Brescia;
- godimento dei diritti civili e politici. Non possono accedere agli impieghi coloro che siano stati esclusi dall'elettorato politico attivo;
- non aver riportato condanne penali e non essere destinatario di provvedimenti che riguardano l'applicazione di misure di prevenzione, di decisioni civili e di provvedimenti amministrativi iscritti nel Casellario Giudiziale, né essere sottoposto a procedimenti penali.
- non essere stati dispensati o destituiti presso una pubblica amministrazione.
- non essere stati destituiti o dispensati dall'impiego presso una pubblica amministrazione per aver conseguito l'impiego stesso mediante la produzione di documenti falsi o viziati da invalidità non sanabile.

#### REQUISITI SPECIFICI PER L'AMMISSIONE:

- a) Laurea in Medicina e Chirurgia oppure Laurea in Psicologia di cui agli ordinamenti non ancora riformulati ai sensi del decreto ministeriale n. 509 del 1999 (sono fatte salve le specifiche normative in tema di equipollenza dei titoli di studio);
- b) Iscrizione all'Ordine dei Medici-Chirurghi ed Odontoiatri oppure degli Psicologi;
- c) anzianità di servizio di sette anni, di cui cinque in una delle discipline previste («Igiene, epidemiologia e sanità pubblica» oppure «Organizzazione dei servizi sanitari di base» oppure «Medicina interna» per il profilo di dirigente medico, mentre per il profilo di dirigente Psicologo, «Psicologia» oppure «Psicoterapia», o in disciplina equipollente, e coerente specializzazione nella disciplina o in una disciplina equipollente  
 ovvero  
 anzianità di servizio di dieci anni in una delle discipline previste.  
 L'anzianità di servizio utile per l'accesso deve essere maturata secondo quanto disposto dall'articolo 10 del d.p.r. n. 484/97.
- d) Attestato di formazione manageriale. In mancanza il Dirigente ha l'obbligo di acquisirlo entro un anno dall'inizio dell'incarico, a pena di decadenza dell'incarico stesso. Il Dirigente ha l'obbligo, decorsi sette anni dal conseguimento, di procedere, entro un anno, a pena di decadenza

## Serie Avvisi e Concorsi n. 51 - Mercoledì 18 dicembre 2019

dall'incarico, al rinnovo del suddetto attestato per dirigenti di struttura complessa.

I requisiti prescritti devono essere posseduti alla data di scadenza del termine stabilito dal presente avviso per la presentazione delle domande di ammissione. La loro mancanza costituisce motivo di esclusione dall'avviso pubblico.

## ESCLUSIONE

Non possono accedere alla presente procedura:

- i soggetti già lavoratori privati o pubblici collocati in quiescenza (articolo 5, comma 9, del decreto-legge 6 luglio 2012, n. 95, convertito, con modificazioni, dalla legge 7 agosto 2012, n. 135, come novellato dall'art. 6 del d.l. 24 giugno 2014, n. 90 «Misure urgenti per la semplificazione e la trasparenza amministrativa e per l'efficienza degli uffici giudiziari», convertito in legge, con modificazioni, dall'art. 1, comma 1, l. 11 agosto 2014, n. 114);
- coloro che siano esclusi dall'elettorato attivo politico nonché coloro che siano stati destituiti o dispensati dall'impiego presso una pubblica amministrazione, ovvero licenziati a decorrere dalla data di entrata in vigore del primo contratto collettivo per aver conseguito l'impiego stesso mediante la produzione di documenti falsi o viziati da invalidità non sanabile;
- coloro che hanno subito condanne penali relative a reati contro la Pubblica Amministrazione. In tal caso, l'Agenzia procederà alla valutazione di tali condanne al fine di accertare, secondo un consolidato indirizzo giurisprudenziale (C.d.S., IV, 20 gennaio 2006, n. 130; C.d.S., VI, 17 ottobre 1997, n. 1487; TAR Lazio, III, 2 aprile 1996, n. 721), la gravità dei fatti penalmente rilevanti, dai quali può desumersi l'eventuale inesistenza dei requisiti di idoneità morale ed attitudine ad espletare attività presso una pubblica amministrazione; l'Agenzia si riserva di valutare, a suo insindacabile giudizio, se le sentenze penali riportate, la sottoposizione a misure di sicurezza, ovvero i procedimenti penali in corso risultino ostativi all'ammissione;
- coloro che siano in possesso di un titolo di studio diverso da quello prescritto dal presente avviso pubblico.

DOMANDA DI PARTECIPAZIONE E  
MODALITÀ DI PRESENTAZIONE DELLA DOMANDA

Per la partecipazione all'avviso pubblico, gli aspiranti devono presentare all'ATS di Brescia, secondo una delle sottoindicate modalità, apposita domanda firmata, in carta semplice - da formularsi **utilizzando obbligatoriamente il fac-simile allegato al presente avviso pubblico** - entro e non oltre le ore 12,00 del 30° giorno successivo alla pubblicazione dell'estratto del presente avviso sulla Gazzetta Ufficiale della Repubblica Italiana - 4ª serie speciale - Concorsi ed esami. Qualora detto giorno sia festivo, il termine di scadenza è prorogato alla stessa ora del primo giorno successivo non festivo.

Detto termine di scadenza è perentorio e non si terrà conto delle domande, dei documenti e dei titoli che perverranno, qualunque ne sia la causa, dopo la chiusura dell'avviso.

Il mancato rispetto, da parte dei candidati, del termine sopra indicato per la presentazione delle domande comporterà la non ammissione al presente avviso.

Non sarà presa in considerazione, in nessun caso, l'eventuale documentazione integrativa inoltrata oltre i termini di presentazione prescritti dal presente avviso.

Non si terrà conto delle domande pervenute prima della pubblicazione dell'estratto del presente avviso sulla Gazzetta Ufficiale della Repubblica Italiana - 4ª serie speciale - Concorsi ed esami. Le domande pervenute in data anteriore dovranno essere ripresentate.

L'avviso e la relativa modulistica saranno resi tempestivamente disponibili anche sul sito web dell'ATS di Brescia ([www.ats-brescia.it](http://www.ats-brescia.it)), nella sezione «Amministrazione Trasparente».

Le modalità ammesse di presentazione della domanda di partecipazione all'avviso sono le seguenti:

- **a mezzo del servizio postale pubblico oppure privato** (a ciò legittimato solo in forza della licenza individuale e dell'autorizzazione generale rilasciata dal Ministero delle Comunicazioni), con plico indirizzato al Direttore Generale dell'ATS di Brescia - Viale Duca degli Abruzzi n. 15 - 25124 Brescia. Le domande si considerano prodotte in tempo utile se spedite a mezzo raccomandata con avviso di ricevimento entro e non oltre il termine indicato. A tal fine, fa fede il timbro, la data e l'ora dell'ufficio postale accettante. In questo caso

si considerano comunque pervenute fuori termine, qualunque ne sia la causa, le domande presentate al servizio postale in tempo utile e recapitate a questa ATS oltre 2 giorni dal termine di scadenza (qualora detto giorno cada di sabato o sia festivo, il termine di scadenza è prorogato alla stessa ora del primo giorno successivo non festivo);

*oppure*

- **direttamente**, a cura e responsabilità dell'interessato, presso l'Ufficio Protocollo dell'ATS di Brescia - Viale Duca degli Abruzzi n. 15 - 25124 Brescia (orario di apertura al pubblico: dal lunedì al venerdì dalle ore 08,30 alle ore 12,00 e dalle ore 14,00 alle ore 16,30) entro e non oltre il termine indicato. In tal caso, il candidato potrà richiedere all'ufficio del protocollo ricevuta comprovante l'avvenuta presentazione della domanda tramite **apposizione di timbro datario sulla copia del solo frontespizio della domanda**, in possesso del candidato.

*oppure*

- fatto salvo il rispetto di tutte le altre prescrizioni previste dal presente avviso, la trasmissione della domanda **in formato elettronico**, da effettuarsi **esclusivamente all'indirizzo mail [protocollo@pec.ats-brescia.it](mailto:protocollo@pec.ats-brescia.it)**, potrà avvenire con le seguenti modalità:

1. trasmissione, **via posta elettronica certificata** di un **unico file sottoscritto con firma digitale** del candidato;
2. trasmissione, **via posta elettronica certificata**, anche non personale del candidato, della **scansione in un unico file del documento sottoscritto con firma autografa del candidato**, con allegata scansione di un valido **documento di identità** del candidato.

Si precisa che, nel caso in cui il candidato scelga di presentare la domanda tramite PEC, come sopra descritto, il termine ultimo di invio da parte dello stesso, a pena di esclusione, resta comunque fissato nelle ore 12,00 del giorno di scadenza dell'avviso. Poiché è onere del candidato verificare la regolarità dell'invio degli allegati della PEC, l'invio della e-mail tramite PEC senza allegati, oppure con files illeggibili, oppure senza che la domanda di partecipazione risulti compilata, equivarrà a mancata presentazione della domanda di partecipazione, qualora il candidato non provveda ad un nuovo invio entro le ore 12,00 del giorno di scadenza dell'avviso.

In caso di utilizzo del servizio di PEC per l'invio dell'istanza, questo equivale automaticamente ad elezione di domicilio informatico per eventuali future comunicazioni da parte dell'ATS di Brescia nei confronti del candidato (articolo 3-bis del CAD). In altri termini, l'indirizzo di PEC diventa il solo indirizzo valido ad ogni effetto giuridico ai fini del rapporto con l'ATS di Brescia, fatto salvo quanto previsto dal presente bando in relazione alle modalità di convocazione alle prove d'esame tramite pubblicazione sulla Gazzetta ufficiale della Repubblica Italiana.

L'Agenzia, con provvedimento motivato, dispone in ogni momento l'esclusione degli istanti privi dei requisiti di partecipazione previsti dal presente avviso.

**Le anzidette modalità di presentazione della domanda e della documentazione di ammissione all'avviso, per il candidato che intenda avvalersene, si intendono tassative. Non saranno ammesse altre modalità di presentazione oltre a quelle prescritte dal presente avviso.**

L'Agenzia declina fin d'ora ogni responsabilità per dispersione di comunicazioni dovute a inesatte indicazioni del recapito da parte dell'istante oppure a mancata o ritardata comunicazione del cambiamento dell'indirizzo, o per eventuali disguidi postali non imputabili a colpa dell'amministrazione stessa. Parimenti l'Agenzia non risponde del mancato recapito o smarrimento della domanda di partecipazione imputabile a terzi, caso fortuito o di forza maggiore.

Nella domanda di partecipazione all'avviso, debitamente sottoscritta, l'istante, sotto la propria responsabilità, consapevole delle sanzioni previste dagli articoli 75 «Decadenza dei benefici», 76 «Norme penali» del d.p.r. n. 445/2000, nonché di quanto prescritto dall'articolo 496 «False dichiarazioni sulla identità o su qualità personali proprie o di altri» del Codice Penale per il caso di dichiarazione mendace e falsità in atti, sotto la propria responsabilità, deve dichiarare, ai sensi degli articoli 46 e 47 del d.p.r. n. 445/2000, a mezzo della modulistica allegata al presente avviso:

- le generalità, la data, il luogo di nascita, la residenza (con indicazione dell'indirizzo), il codice fiscale e l'eventuale partita IVA;
- il possesso della cittadinanza italiana;
- il possesso dell'idoneità fisica all'impiego, senza limitazioni all'esercizio delle mansioni proprie del profilo professionale oggetto dell'avviso;
- il Comune d'iscrizione nelle liste elettorali, ovvero i motivi della non iscrizione o della cancellazione dalle liste medesime (per i cittadini degli Stati membri dell'Unione Europea sarà valida la dichiarazione della situazione corrispondente all'ordinamento dello Stato di appartenenza);
- le eventuali condanne penali riportate ed i procedimenti penali in corso. Le eventuali condanne penali devono essere indicate anche qualora sia intervenuta l'estinzione della pena o sia stato concesso il perdono giudiziale, la sospensione condizionale della pena, o sia stato accordato il beneficio della non menzione della condanna nel certificato generale del Casellario Giudiziale. Il candidato dovrà allegare copia integrale delle sentenze relative. Nel caso di procedimenti penali in corso, il candidato dovrà allegare copia integrale degli atti giudiziari al fine di accertare, secondo un consolidato indirizzo giurisprudenziale (C.d.S., IV, 20 gennaio 2006, n. 130; C.d.S., VI, 17 ottobre 1997, n. 1487; TAR Lazio, III, 2 aprile 1996, n. 721), la gravità dei fatti penalmente rilevanti, dai quali può desumere una valutazione circa l'esistenza dei requisiti di idoneità morale ed attitudinaria ad espletare attività di pubblico impiegato. Nel caso in cui il candidato non si trovi nelle predette situazioni dovrà dichiarare espressamente l'assenza di condanne e di procedimenti penali in corso;
- di non essere stato destituito o dispensato dall'impiego presso una Pubblica Amministrazione o dichiarato decaduto, ovvero licenziato a decorrere dalla data di entrata in vigore del primo contratto collettivo nazionale di lavoro;
- l'assenza di procedimenti disciplinari ovvero i procedimenti disciplinari subiti negli ultimi 2 anni (indicare l'esito) o pendenti;
- i titoli di studio posseduti;
- l'iscrizione all'Ordine dei Medici-Chirurghi ed Odontoiatri;
- la posizione nei riguardi degli obblighi militari (per i soli candidati di sesso maschile nati prima del 31 dicembre 1985);
- i servizi prestati presso Pubbliche Amministrazioni o strutture socio-sanitarie private accreditate o meno specificando per ciascuno:
  - a. l'Amministrazione presso la quale si è prestato servizio (indicare se ente pubblico, ente privato accreditato o ente privato non accreditato);
  - b. il profilo professionale, la disciplina e il livello;
  - c. la data (gg/mese/anno) di inizio e fine di ogni periodo di servizio, dedotti gli eventuali periodi di aspettativa senza assegni fruiti per i quali non si è maturata anzianità di servizio;
  - d. l'orario di servizio settimanale;
  - e. la tipologia di rapporto di lavoro (indicare se rapporto di dipendenza, co.co.co, collaborazioni professionali, etc....);
  - f. le eventuali cause di risoluzione di precedenti rapporti di pubblico impiego;
  - g. il servizio prestato all'estero non può essere autocertificato, a meno che lo stesso risulti trascritto in pubblici registri in Italia;
  - h. se ricorrono le condizioni di cui all'ultimo comma dell'articolo 46 d.p.r. 761/79 (mancata partecipazione, senza giustificato motivo, alle attività di aggiornamento professionale per un periodo superiore ai cinque anni);
- gli eventi formativi, l'attività didattica e le pubblicazioni degli ultimi 5 anni;
- il domicilio presso il quale devono essere fatte eventuali comunicazioni relative all'avviso pubblico. In caso di mancata indicazione vale, ad ogni effetto, la residenza. In caso di utilizzo del servizio di PEC per l'invio dell'istanza, questo equivale automaticamente ad elezione di domicilio informatico per eventuali future comunicazioni da parte dell'Agenzia nei confronti dell'istante,
- di accettare incondizionatamente tutte le indicazioni e prescrizioni contenute nel presente avviso.

La domanda deve essere sottoscritta dall'istante. Per quanto disposto dall'articolo 39 del d.p.r. 28 dicembre 2000 n. 445 non è richiesta l'autenticazione della domanda.

#### DOCUMENTI DA ALLEGARE ALLA DOMANDA DI PARTECIPAZIONE

A seguito della modifica (operata dall'articolo 15, comma 1, della legge 12 novembre 2011, n. 183) dell'articolo 40 del d.p.r. n. 445/2000, questa Agenzia non può più accettare, né richiedere certificati rilasciati da pubbliche amministrazioni in ordine a stati, qualità personali e fatti del candidato, che quindi devono essere autocertificati dal cittadino ai sensi degli articoli 46 (*Dichiarazioni sostitutive di certificazioni*) e 47 (*Dichiarazioni sostitutive dell'atto di notorietà*) del d.p.r. n. 445/2000.

Pertanto, **non si terrà conto dei certificati rilasciati da pubbliche amministrazioni** che il cittadino ritenesse di allegare alla domanda di partecipazione all'avviso pubblico.

Si terrà conto unicamente delle autocertificazioni eseguite dal cittadino nelle forme di legge (contenenti tutti i dati contenuti nei certificati originali, come se fossero stati rilasciati); ciò in quanto la vigente normativa considera le certificazioni rilasciate dalla pubblica amministrazione valide e utilizzabili solo nei rapporti tra privati.

Alla domanda devono essere allegati, in aggiunta agli elementi autodichiarati nella domanda di partecipazione all'avviso, i seguenti elementi:

8. Dichiarazioni sostitutive di certificazioni ai sensi dell'articolo 46 del d.p.r. 445/2000 formulate distintamente per:
  - Titoli di Studio conseguiti (scheda n. 1 e n. 1/A);
  - Eventi formativi frequentati, attinenti al profilo oggetto del presente avviso pubblico, negli ultimi 5 anni (scheda n. 5);
9. Dichiarazioni sostitutive di certificazioni ai sensi dell'articolo 47 del d.p.r. 445/2000 formulate distintamente per:
  - Servizi nel profilo presso Enti Pubblici (scheda n. 2);
  - Servizi nel profilo presso Enti Privati Accreditati con il Servizio Sanitario Nazionale (scheda n. 3);
  - Servizi nel profilo presso Aziende Private Non Accreditate con il Servizio Sanitario Nazionale (scheda n. 4);
  - Attività didattica, attinente al profilo oggetto del presente avviso, negli ultimi 5 anni (scheda n. 6);
10. Pubblicazioni, attinenti al profilo oggetto del presente avviso, negli ultimi 5 anni (scheda n. 7). Le pubblicazioni possono essere prodotte in originale (nel caso in cui le pubblicazioni siano state pubblicate solo negli specifici e riconosciuti siti internet scientifici, il candidato allegnerà la relativa stampa) o copia autenticata ai sensi di legge o in copia semplice con dichiarazione sostitutiva di atto di notorietà, di cui all'unità scheda 7, che ne attesti la conformità all'originale. Esse devono essere edite a stampa, non manoscritte, né dattiloscritte, né poligrafate;
11. **Certificazione rilasciata dal Direttore Sanitario, di cui all'articolo 6 del d.p.r. n. 484/1997, relativa alla specifica attività professionale svolta, in una delle discipline oggetto dell'avviso, dal candidato nel decennio precedente la data di pubblicazione dell'avviso sulla Gazzetta Ufficiale;**
12. Elenco dei documenti presentati. Qualora il candidato provveda alla consegna della documentazione direttamente presso l'ufficio del protocollo dell'ATS di Brescia, egli avrà cura di consegnare un'ulteriore copia di detto elenco, che verrà timbrata per ricevuta;
13. *Curriculum vitae*;
14. Ricevuta del versamento della **tassa di partecipazione all'avviso pubblico dell'importo di € 10,00**, in ogni caso non rimborsabile, a favore dell'Agenzia di Tutela della Salute di Brescia da effettuarsi, con indicazione della causale «Tassa di partecipazione all'UOC «Servizio Direzione Distrettuale», tramite:
  - c/c postale n. 13707252 intestato all'ATS di Brescia - Servizio Tesoreria;
  - c/c bancario n. 58919 UBI Banca s.p.a. - Filiale di Brescia - Via Trieste n. 8 - intestato all'ATS di Brescia - IBAN: IT 29C031111121000000058919 (abi 03111 - cab 11210 - cin K - bic swift BLOPIT22).
15. Copia del proprio documento personale d'identità, in corso di validità.

## Serie Avvisi e Concorsi n. 51 - Mercoledì 18 dicembre 2019

L'eventuale riserva di invio dei documenti successivamente alla scadenza dell'avviso pubblico è priva di effetto.

Non saranno prese in considerazione autocertificazioni incomplete o non redatte in conformità alle prescrizioni di cui al d.p.r. n. 445/2000. Non sono autocertificabili i certificati medici e sanitari.

Le dichiarazioni sostitutive di cui agli uniti moduli non necessitano dell'autenticazione secondo quanto disposto dall'articolo 39 del d.p.r. n. 445/2000. Ai sensi dell'articolo 38, comma 3, del d.p.r. n. 445/2000 la domanda e le dichiarazioni sostitutive sono sottoscritte dall'interessato in presenza del dipendente addetto ovvero sottoscritte e presentate unitamente a copia fotostatica non autenticata di un documento di identità del sottoscrittore.

In relazione alle sanzioni previste dagli articoli 75 e 76 del d.p.r. n. 445/2000 per le dichiarazioni mendaci, particolare cura dovrà essere posta dal candidato nella compilazione delle autocertificazioni. Ciò anche a tutela dell'interesse del candidato a che siano valutati i titoli oggetto di autocertificazione.

In particolare, il candidato decade automaticamente dai benefici conseguiti a seguito di un provvedimento adottato dall'ATS di Brescia sulla base delle false dichiarazioni del candidato (articolo 75 «Decadenza dei benefici» del d.p.r. 28 dicembre 2000, n. 445 e ss.mm.ii.). Nel caso in specie il candidato decadrà dalla graduatoria finale adottata dall'ATS di Brescia nonché dall'eventuale assunzione presso questa ATS qualora risultassero sue false dichiarazioni.

Si rammenta inoltre che in base all'articolo 76 «Norme penali» del d.p.r. 445/2000 e ss.mm.ii, chiunque rilascia dichiarazioni mendaci, forma atti falsi o ne fa uso, è punito ai sensi del codice penale e delle leggi speciali in materia.

Infatti, le dichiarazioni sostitutive rese ai sensi degli articoli 46 e 47 del d.p.r. 445/2000 e ss.mm.ii, sono considerate come rese a pubblico ufficiale.

L'ATS di Brescia, in conformità agli articoli 71 «Modalità dei controlli» e 72 «Responsabilità dei controlli» del d.p.r. n. 445/2000, è tenuta ad effettuare idonei controlli, anche a campione, e in tutti i casi in cui sorgono fondati dubbi sulla veridicità delle dichiarazioni sostitutive.

Si ricorda che, per essere considerate valide, le dichiarazioni sostitutive devono contenere tutti gli elementi e le informazioni necessarie previste dalla certificazione che sostituiscono. La Commissione Esaminatrice non prenderà in considerazione, ai fini dell'attribuzione dell'eventuale punteggio, dichiarazioni incomplete.

Con la presentazione della domanda è implicita, da parte del concorrente, l'accettazione, senza riserve, di tutte le prescrizioni del presente avviso, di legge e di regolamento in vigore ed eventuali modificazioni che potranno essere disposte con effetto anteriore alla conclusione dell'avviso pubblico. È anche implicito, ai sensi di legge, il consenso al trattamento dei dati per le esigenze necessarie all'espletamento della procedura in argomento.

Non è consentito il riferimento a documenti presentati a questa ATS in altre circostanze.

#### MODALITÀ DI COSTITUZIONE E DI FUNZIONAMENTO DELLA COMMISSIONE DI SORTEGGIO

Il pubblico sorteggio (a cura dell'apposita Commissione di sorteggio a suo tempo nominata con decreto del Direttore Generale) per la formazione della Commissione di valutazione si terrà il terzo giorno di calendario successivo alla data di scadenza per la presentazione delle domande di partecipazione, alle ore 10,30, presso il Servizio Gestione Personale e Sviluppo Professionale dell'ATS di Brescia sito in Brescia - Viale Duca degli Abruzzi n. 15. Qualora detto giorno cada di sabato o di giorno festivo, il citato termine è procrastinato alla stessa ora e luogo del primo giorno lavorativo seguente.

In caso di indisponibilità dei Commissari sorteggiati, la procedura di sorteggio verrà ripetuta ogni giorno successivo, con le stesse modalità sopra indicate, senza necessità di ulteriore pubblicazione. Di tale sorteggio l'apposita Commissione redige verbale che dà atto dei criteri utilizzati per l'effettuazione dello stesso.

#### VERBALI DEI LAVORI DELLA COMMISSIONE DI VALUTAZIONE E RELAZIONE FINALE DELLA COMMISSIONE DI VALUTAZIONE

La Commissione di Valutazione è composta da tre direttori di struttura complessa nei profili e nelle discipline dell'incarico da conferire, individuati tramite sorteggio da un elenco nazionale, nonché dal Direttore Sanitario dell'ATS di Brescia. Almeno un

componente della Commissione di Valutazione deve provenire da una Regione diversa dalla Regione Lombardia. A tal fine il sorteggio operato dalla Commissione di Sorteggio proseguirà al fine di escludere che i tre direttori sorteggiati provengano tutti dalla Regione Lombardia.

Nella sua prima seduta, la Commissione di Valutazione, dopo aver constatato la regolarità della sua costituzione, procederà immediatamente a eleggere il Presidente, eletto tra i tre componenti sorteggiati; in caso di parità di voti, è eletto il componente più anziano; in caso di parità nelle deliberazioni della commissione, prevale il voto del Presidente.

La Commissione di Valutazione, all'atto del suo insediamento, prima dell'espletamento della selezione, prende visione del profilo professionale richiesto dall'ATS di Brescia, così come risultante dal presente avviso, nonché della normativa di riferimento.

Per ogni seduta stilerà il verbale. Al termine dei lavori la Commissione stilerà una «Relazione Finale» che terrà conto dei lavori svolti, nella quale sarà contenuta la terna dei candidati che hanno ottenuto il miglior punteggio complessivo. Tale relazione sarà oggetto di pubblicazione sul sito internet dell'ATS di Brescia e andrà trasmessa, unitamente ai verbali dei lavori, al Direttore Generale per la scelta del dirigente da incaricare.

#### AMBITI DI VALUTAZIONE

La Commissione di Valutazione, in base all'istruttoria svolta dal Servizio Gestione Personale e Sviluppo Professionale, procederà alla disamina delle domande presentate al fine di giudicare l'ammissibilità dei candidati. Procederà altresì alla valutazione dei seguenti ambiti:

**a) Curriculum formativo e professionale e titoli posseduti**, avuto anche riguardo alle necessarie competenze organizzative e gestionali, ai volumi dell'attività svolta e dell'aderenza al profilo ricercato. Il punteggio massimo attribuibile è di 40 punti, così ripartiti:

- 10 punti per i titoli di carriera;
- 10 punti per la valutazione della specifica attività professionale svolta, di cui all'articolo 6 del d.p.r. n. 484/1997, tramite valutazione comparativa delle attività professionali svolte dai candidati, in quanto attinenti al profilo richiesto dal presente avviso, come certificate dal Direttore Sanitario;
- 6 punti per i titoli accademici e di studio;
- 6 punti per pubblicazioni e titoli scientifici;
- 8 punti per il curriculum formativo e professionale;

La valutazione dei titoli sarà effettuata con i criteri stabiliti dall'articolo 27 del d.p.r. n. 483/1997 e dall'articolo 11 del medesimo d.p.r., eccettuata la valutazione della specifica attività professionale svolta, per la quale si procederà tramite valutazione comparativa delle attività professionali svolte dai candidati, in quanto attinenti al profilo richiesto dal presente avviso.

La Commissione di Valutazione procederà a esplicitare autonomamente i criteri di valutazione dei titoli suddetti, qualora necessario.

Non sono valutabili le idoneità conseguite in precedenti avvisi per struttura complessa o concorsuali.

Per quanto riguarda la tipologia quali-quantitativa delle prestazioni effettuate, i soggiorni di studio, l'attività didattica e la partecipazione a corsi, congressi e convegni, verrà presa in considerazione, ai fini della valutazione, quella riferita all'ultimo quinquennio dalla data di pubblicazione dell'avviso sulla Gazzetta Ufficiale.

Nella valutazione degli elementi curriculari verrà presa in considerazione, altresì, la produzione scientifica strettamente pertinente alla disciplina, pubblicata su riviste italiane o straniere caratterizzate da criteri di filtro nell'accettazione dei lavori, nonché il suo impatto sulla comunità scientifica.

Alla scheda n. 7, contenente l'elenco cronologico delle pubblicazioni, vanno allegare quelle ritenute più significative fino ad un massimo di dieci.

#### b) Colloquio (punteggio massimo 60 punti)

La soglia minima necessaria perché il candidato venga dichiarato idoneo al colloquio, e quindi all'intera procedura selettiva, è di 40 punti.

Il colloquio verterà sui compiti e le funzioni del «Servizio Direzione Distrettuale», come risultanti dal vigente POAS dell'ATS adottato con Decreto D.G. n. 53 del 31 gennaio



io 2017 e sarà diretto a valutare la conoscenza delle competenze del Servizio e delle UOS afferenti e a verificare la capacità del candidato di coordinare tali UOS.

Il colloquio verterà altresì sulle specifiche competenze professionali, manageriali, scientifiche e sulle attitudini descritte nel presente avviso nella rubrica di «Definizione del fabbisogno».

Il candidato dovrà altresì dimostrare adeguata conoscenza delle seguenti disposizioni:

- Il Piano di Organizzazione Aziendale Strategico adottato con decreto D.G. n. 53 del 31 gennaio 2017;
- Regolamento e Codice della Responsabilità Disciplinare della Dirigenza Medico-Veterinaria e S.T.P.A. approvato con decreto D.G. n. 744 del 22 dicembre 2017, visionabile sul sito internet dell'Agenzia [www.ats-brescia.it](http://www.ats-brescia.it) nella sezione «Amministrazione Trasparente»;
- D.p.r. 16 aprile 2013, n. 62 «Regolamento recante codice di comportamento dei dipendenti pubblici, a norma dell'articolo 54 del decreto legislativo 30 marzo 2001, n. 165», visionabile sul sito internet dell'Agenzia [www.ats-brescia.it](http://www.ats-brescia.it) nella sezione «Amministrazione Trasparente»;
- Codice di Comportamento dei dipendenti, approvato con decreto D.G. n. 510 del 12 ottobre 2018, visionabile sul sito internet dell'Agenzia [www.ats-brescia.it](http://www.ats-brescia.it) nella sezione «Amministrazione Trasparente»;
- Decreto D.G. n. 25 del 31 gennaio 2019, «Approvazione del Piano Triennale per la Prevenzione della Corruzione (PTPC) per il periodo 2019-2021» visionabile sul sito internet dell'Agenzia [www.ats-brescia.it](http://www.ats-brescia.it) nella sezione «Amministrazione Trasparente»;
- «Regolamento delle incompatibilità e delle autorizzazioni allo svolgimento di incarichi extraistituzionali.» approvato con decreto D.G. n. 175 del 28 marzo 2018, visionabile sul sito internet dell'Agenzia [www.ats-brescia.it](http://www.ats-brescia.it) nella sezione «Amministrazione Trasparente».

#### FORMA E CONTENUTI DEGLI ELEMENTI CURRICOLARI DETTAGLIATI, OGGETTO DI VALUTAZIONE DA PARTE DELLA COMMISSIONE DI VALUTAZIONE

Gli elementi curricolari di valutazione che la Commissione utilizzerà in relazione al profilo professionale da ricoprire e alle funzioni da svolgere nell'ATS di Brescia, saranno i seguenti, così come dichiarati dal candidato nella domanda e nelle apposite schede, previste dal presente avviso, compilate in fase di presentazione della domanda di partecipazione, riguardanti:

- Titoli di Studio conseguiti (scheda n. 1 e n. 1/A);
- Servizi nel profilo presso Enti Pubblici (scheda n. 2);
- Servizi nel profilo presso Enti Privati Accreditati con il Servizio Sanitario Nazionale (scheda n. 3);
- Servizi nel profilo presso Aziende Private Non Accreditate con il Servizio Sanitario Nazionale (scheda n. 4);
- Eventi formativi attinenti al profilo, negli ultimi 5 anni (scheda n. 5);
- Attività didattica attinente al profilo, negli ultimi 5 anni (scheda n. 6);
- Pubblicazioni attinenti al profilo (scheda n. 7).

La Commissione procederà altresì alla valutazione comparativa delle attestazioni relative alla specifica attività professionale svolta (articolo 6 d.p.r. n. 484/97).

#### MODALITÀ DI SVOLGIMENTO DELLA SELEZIONE

I candidati che abbiano presentato la domanda, sono tenuti a presentarsi a sostenere il colloquio, muniti di un valido documento di riconoscimento, nel giorno, nell'ora e nel luogo che saranno preventivamente comunicati ai singoli candidati, mediante raccomandata con avviso di ricevimento (o tramite PEC, se indicato nella domanda, ovvero se la stessa è stata inviata tramite PEC), non meno di venti giorni prima dell'inizio del colloquio, al domicilio indicato dal candidato.

La Commissione appositamente nominata dal Direttore Generale, addetta alla valutazione delle istanze di partecipazione, verificherà in tale sede il possesso dei requisiti formali e sostanziali per l'accesso alla procedura oggetto dell'avviso.

L'assenza al colloquio sarà considerata come rinuncia all'avviso qualunque sia il motivo dell'assenza, anche se non dipendente dalla volontà dei singoli concorrenti.

La partecipazione all'avviso obbliga i concorrenti all'accettazione di tutte le disposizioni del presente avviso.

#### GRADUATORIA DEGLI IDONEI

È escluso dalla graduatoria degli idonei il candidato che non abbia conseguito nel colloquio un punteggio pari o superiore a 40 punti. Ciò indipendentemente dall'esito della valutazione dei titoli.

La graduatoria finale degli idonei deriva dalla sommatoria dei punteggi ottenuti dai soli candidati che hanno superato il colloquio e dai punteggi ottenuti in base alla valutazione dei titoli.

Decade dall'impiego chi abbia conseguito la nomina mediante presentazione di autocertificazioni false o viziate da invalidità non sanabile o sulla base di dichiarazioni mendaci.

#### MODALITÀ DI CONFERIMENTO DELL'INCARICO

La procedura si intende conclusa con l'adozione, da parte del Direttore Generale, del decreto che dà conto degli esiti della procedura (conferimento o meno dell'incarico).

L'incarico viene conferito dal Direttore Generale nell'ambito di una terna (nel caso in cui i candidati idonei siano meno di tre si potrà procedere ugualmente al conferimento) di candidati idonei, formata sulla base dei migliori punteggi attribuiti, selezionati dalla Commissione di Valutazione all'uopo costituita.

Il Direttore Generale, nell'ambito della terna proposta dalla Commissione di coloro che, risultati idonei, hanno conseguito il punteggio più alto, sceglierà il candidato cui conferire l'incarico. Qualora il Direttore Generale intendesse nominare uno dei due candidati che non hanno conseguito il punteggio migliore, il provvedimento dovrà essere analiticamente motivato sul profilo del candidato prescelto e sulla ritenuta coerenza della qualità professionali e manageriali dallo stesso possedute riguardo agli obiettivi dell'ATS di Brescia.

Ai sensi del comma 7-ter dell'articolo 15 del d.lgs. n. 502/1992 è prevista una conferma dell'incarico dopo un periodo di prova di 6 mesi decorrenti dalla data della nomina. Tale periodo di prova è prorogabile di altri 6 mesi. Verranno a tal fine utilizzate le schede di valutazione già in uso nell'ATS di Brescia.

L'eventuale rinnovo o il mancato rinnovo dell'incarico sono disposti con provvedimento motivato dal Direttore Generale, previa verifica dell'esito dell'espletamento dell'incarico con riferimento agli obiettivi affidati ed alle risorse attribuite.

L'incarico è revocato, secondo le procedure previste dalle disposizioni vigenti e dal CCNL, in caso di:

- modifiche del Piano di Organizzazione Aziendale derivanti dall'attuazione della normativa di riforma del Servizio Sanitario Regionale, in particolare della l.r. n. 23/2015 e ss.mm.ii.;
- inosservanza delle direttive impartite dalla Direzione Generale;
- mancato raggiungimento degli obiettivi assegnati;
- responsabilità grave o reiterata;
- in tutti gli altri casi previsti dai contratti di lavoro nel tempo vigenti.

Nei casi di maggiore gravità il Direttore Generale può recedere dal rapporto di lavoro, secondo le direttive del codice civile e dei contratti collettivi di lavoro.

Il trattamento economico dovuto è quello previsto dai CC.CC. NN.LL. nel tempo vigenti.

L'attività svolta dall'incaricato sarà soggetta alle valutazioni periodiche previste dal vigente CCNL della Dirigenza Medica e Veterinaria e alla verifica finale prevista dall'articolo 15 del d.lgs. n. 502/92 (e succ. modif. e integrazioni).

Il candidato cui sarà conferito l'incarico dovrà prendere servizio effettivo entro 30 giorni dal ricevimento della relativa comunicazione, pena decadenza, salvi i casi di legittimo impedimento giustificati prima della scadenza di tale termine, ritenuti tali ad insindacabile giudizio dell'ATS di Brescia.

L'Amministrazione accerta l'idoneità fisica all'impiego dei vincitori per mezzo di sanitari di sua fiducia; il concorrente che non si presentasse o rifiutasse di sottoporsi a tale visita sarà considerato rinunciatario a tutti gli effetti, senza necessità di alcuna diffida o altra formalità.

#### FORMA E CONTENUTI DEL CURRICULUM PROFESSIONALE OGGETTO DELLA PUBBLICAZIONE SUL SITO DELL'ATS DI BRESCIA

Stante l'obbligo di pubblicazione sul sito dell'ATS di Brescia, prima del conferimento dell'incarico, dei curricula dei candi-

## Serie Avvisi e Concorsi n. 51 - Mercoledì 18 dicembre 2019

dati, che devono essere redatti in formato europeo (a tal fine è possibile utilizzare il c.v. europass 2013 reperibile gratuitamente in formato testuale aperto - word o programmi similari - sul sito internet <http://www.curriculumvitaeuropeo.org/2013/04/il-nuovo-modello-cv-europass-2013.html>), il candidato esporrà sinteticamente in tale curriculum i seguenti elementi, concernenti (articolo 8, comma 1, del d.p.r. n. 484/97) le attività professionali, di studio, direzionali-organizzative con riferimento:

- a) alla tipologia delle Istituzioni in cui sono allocate le strutture presso le quali il candidato ha svolto la sua attività e alla tipologia delle prestazioni erogate dalle strutture medesime;
- b) al profilo, posizione funzionale e disciplina del candidato nelle strutture ed alle sue competenze con indicazione di eventuali specifici ambiti di autonomia professionale con funzione di direzione;
- c) alla tipologia qualitativa e quantitativa delle prestazioni effettuate dal candidato dell'ultimo decennio. La casistica deve essere certificata dal Direttore Sanitario sulla base delle attestazioni del Dirigente Responsabile del competente dipartimento o dell'Unità operativa in cui lavora il candidato; non è ammessa l'autocertificazione;
- d) ai soggiorni di studio o di addestramento professionale di attività attinenti alla disciplina in rilevanti strutture italiane o estere di durata non inferiore a tre mesi con esclusione dei tirocini obbligatori, negli ultimi 5 anni;
- e) all'attività didattica presso corsi di studio per il conseguimento di diploma universitario, di laurea o di specializzazione, ovvero presso scuole per la formazione di personale sanitario, con indicazione delle ore annue di insegnamento, negli ultimi 5 anni;
- f) alla partecipazione a corsi, congressi, convegni e seminari, anche effettuati all'estero, nonché alle pregresse idoneità nazionali che abbiano finalità di formazione e di aggiornamento professionale, negli ultimi 5 anni;
- g) elenco cronologico delle pubblicazioni.

Dopo avere debitamente espunto i dati personali che il dirigente non intenda rendere oggetto di pubblicazione, lo stesso è tenuto a trasmettere, entro la data di scadenza del presente avviso, al seguente indirizzo [protocollo@pec.ats-brescia.it](mailto:protocollo@pec.ats-brescia.it), tale curriculum vitae formato europeo in file pdf testuale (non scannerizzato), assumendosi la completa responsabilità in ordine alla veridicità dei dati dichiarati nell'anzidetto curriculum vitae, tramite la propria utenza personale PEC.

Il file pdf in formato testuale non dovrà contenere dati sensibili; trattandosi di un adempimento obbligatorio ai sensi di legge, è implicito il consenso al trattamento dei dati personali di cui al d.lgs. n. 196/2003 e alla diffusione del curriculum professionale tramite il sito internet dell'ATS di Brescia. Non si procederà a variazioni del curriculum vitae, una volta pubblicate sul sito istituzionale dell'Agenzia.

Per trasformare in pdf il documento word allegato alla presente, una volta debitamente compilato, sono disponibili gratuitamente sul web programmi tipo <http://it.pdf24.org/online-Converter.html>, che consentono una veloce conversione nel formato file pdf testuale, prescritto dal presente avviso.

#### MODALITÀ DI PUBBLICAZIONE SUCCESSIVA DEI CURRICULA DEI CANDIDATI

Prima della nomina, il Servizio Gestione Personale e Sviluppo Professionale procederà a pubblicare sul sito dell'ATS di Brescia ([www.ats-brescia.it](http://www.ats-brescia.it) - Amministrazione trasparente) il profilo professionale del dirigente da incaricare, i curricula dei candidati e la relazione finale della Commissione di Valutazione. Qualora il Direttore Generale non scelga, all'interno della terna proposta dalla Commissione, il candidato che ha conseguito il maggior punteggio, si procederà, in tale sezione del sito internet dell'ATS di Brescia, alla pubblicazione delle motivazioni del Direttore Generale.

#### RITIRO DOCUMENTI E PUBBLICAZIONI

I candidati dovranno provvedere, a loro spese, al ritiro dei documenti e delle pubblicazioni allegati alle domande, non prima che siano trascorsi, senza ricorsi da parte degli aventi interesse, 60 giorni dal provvedimento di formale recepimento degli atti della Commissione preposta alla valutazione e non oltre un anno dalla data della suddetta approvazione. Trascorso tale termine senza che vi abbiano provveduto, documenti e pubblicazioni verranno inviati al macero.

#### TERMINE MASSIMO DI CONCLUSIONE DELLA PROCEDURA SELETTIVA

Il termine massimo di conclusione della procedura selettiva, da calcolarsi a far data dalla scadenza del termine per la presentazione delle domande, è di 6 mesi.

#### NORME FINALI

Per quanto non previsto si fa riferimento alla seguente normativa e relative norme di rinvio, in quanto applicabili:

- Regolamento per il conferimento degli incarichi dirigenziali approvato con decreto D.G. n. 435 del 28 ottobre 2016;
- D.g.r. della Regione Lombardia n. X/553 del 2 agosto 2013, con la quale si è proceduto all'approvazione delle linee di indirizzo regionale recanti i criteri e le procedure per il conferimento degli incarichi di direzione di struttura complessa a dirigenti sanitari;
- Articoli 15 e 15-ter del d.lgs. n. 502/1992, recanti la disciplina della Dirigenza Medica e Veterinaria e gli incarichi di direttori di struttura così come modificati dal d.l. 13 settembre 2012, n. 158 «Disposizioni urgenti per promuovere lo sviluppo del Paese mediante un più alto livello di tutela della salute», convertito in legge, con modificazioni, dall'art. 1, comma 1, l. 8 novembre 2012, n. 189;
- D.p.r. 10 dicembre 1997, n. 484 «Regolamento recante la determinazione dei requisiti per l'accesso alla direzione sanitaria aziendale e dei requisiti e dei criteri per l'accesso al secondo livello dirigenziale per il personale del ruolo sanitario del Servizio sanitario nazionale», limitatamente alle disposizioni che concernono i requisiti di ammissione del conferimento degli incarichi di direzione di struttura complessa e le modalità di determinazione degli stessi;
- D.p.r. 10 dicembre 1997, n. 483 «Regolamento recante la disciplina concorsuale per il personale dirigenziale del Servizio sanitario nazionale», in quanto applicabile.

Come previsto dall'articolo 13, comma 5, del Codice di Comportamento dell'ATS di Brescia (approvato con decreto del Direttore Generale n. 510 del 12 ottobre 2018) e dall'articolo 13, comma 3, del d.p.r. 16 aprile 2013, n. 62 «Regolamento recante codice di comportamento dei dipendenti pubblici, a norma dell'articolo 54 del decreto legislativo 30 marzo 2001, n. 165», il dirigente, prima di assumere le sue funzioni, e comunque entro 30 giorni dal verificarsi di ogni nuovo evento, comunicherà all'Agenzia, in forma scritta, utilizzando l'apposita modulistica predisposta dall'Azienda, le partecipazioni azionarie e gli altri interessi finanziari che possano porlo in conflitto di interessi con la funzione pubblica che svolge, dichiarando se ha parenti e affini entro il secondo grado, coniuge o convivente che esercitano attività politiche, professionali o economiche che li pongano in contatti frequenti con l'ufficio che dovrà dirigere o che siano coinvolti nelle decisioni o nelle attività inerenti all'ufficio, secondo le modalità di cui alla nota del 27 agosto 2014, prot. n. 0109593 recante disposizioni operative in ordine all'applicazione delle misure di prevenzione della corruzione.

L'ATS di Brescia si riserva il diritto di prorogare i termini, sospendere, modificare o annullare il presente avviso, a suo insindacabile giudizio, senza obbligo di comunicarne i motivi.

#### AVVISO E MODULISTICA

Il testo del presente avviso, unitamente alla modulistica da utilizzare per la formulazione della domanda, sarà disponibile, a mero titolo di pubblicità-notizia, sul sito internet dell'ATS di Brescia [www.ats-brescia.it](http://www.ats-brescia.it) nella sezione «Amministrazione Trasparente» a partire dalla data di pubblicazione sulla Gazzetta Ufficiale della Repubblica Italiana.

Per ulteriori informazioni rivolgersi al Servizio Gestione Personale e Sviluppo Professionale dell'ATS di Brescia - Edificio n. 12 - Viale Duca degli Abruzzi n. 15 - Brescia - Telefono 030.383.8291 (orario di apertura al pubblico: dal lunedì al venerdì dalle ore 09,00 alle ore 12,00).

Il direttore servizio gestione personale  
e sviluppo professionale  
Elena Soardi

AL DIRETTORE GENERALE  
dell'ATS di Brescia  
Viale Duca degli Abruzzi n. 15  
25124 - Brescia

**OGGETTO:** Domanda di ammissione all'avviso pubblico per il conferimento dell'incarico quinquennale di direzione della U.O. complessa "**Servizio Direzione Distrettuale**", afferente alla Direzione Generale, indetto in esecuzione al Decreto D.G. n. 702 del 09.12.2019 (pubblicato sul BURL n. \_\_ del \_\_\_\_\_ e sulla G.U. - 4° serie speciale - Concorsi ed Esami, n. \_\_ del \_\_\_\_\_).

Il/La sottoscritto/a .....

**chiede** di partecipare all'avviso pubblico in oggetto.

A tal fine, consapevole delle sanzioni previste dagli articoli 75 "*Decadenza dei benefici*", 76 "*Norme penali*" del D.P.R. n. 445/2000, nonché di quanto prescritto dall'articolo 496 "*False dichiarazioni sulla identità o su qualità personali proprie o di altri*" del Codice Penale per il caso di dichiarazione mendace e falsità in atti, sotto la propria responsabilità, **dichiara**, ai sensi dell'articolo 46 del D.P.R. 28.12.2000, n. 445:

1. di essere nato/a nel seguente Stato.....  
Comune di nascita.....(Prov.....) il...../...../.....
2. di essere anagraficamente residente nel seguente Stato:.....  
Comune di residenza..... (Prov.....)  
cap .....Via..... n.....
3. che il proprio stato civile è .....
4. che il proprio codice fiscale è
5. di possedere la cittadinanza italiana
6. di essere:
  - iscritto/a nelle liste elettorali dello Stato.....  
Comune.....(Prov.....)  
**ovvero (barrare solo la casella corrispondente alla dichiarazione effettuata)**
  - non iscritto nelle liste elettorali per i seguenti motivi .....
7.  di non essere a conoscenza di essere sottoposto a procedimenti penali  
**ovvero (barrare solo la casella corrispondente alla dichiarazione effettuata)**  
 di essere a conoscenza di essere sottoposto ai seguenti procedimenti penali:  
.....
8.  di non aver riportato condanne penali e di non essere destinatario di provvedimenti che riguardano l'applicazione di misure di sicurezza e di misure di prevenzione, di decisioni civili e di provvedimenti amministrativi iscritti nel casellario giudiziale ai sensi della vigente normativa;  
**ovvero (barrare solo la casella corrispondente alla dichiarazione effettuata)**

9.  di aver riportato le seguenti condanne penali e/o di essere stato destinatario dei seguenti provvedimenti che riguardano l'applicazione di misure di sicurezza e di misure di prevenzione, di decisioni civili e di provvedimenti amministrativi iscritti nel casellario giudiziale ai sensi della vigente normativa:

.....

10.  di non essere stato sottoposto a procedimenti disciplinari negli ultimi 2 anni e di non aver procedimenti disciplinari pendenti;

**ovvero (barrare solo la casella corrispondente alla dichiarazione effettuata)**

di essere stato sottoposto ai seguenti procedimenti disciplinari, negli ultimi 2 anni, e/o di essere attualmente sottoposto ai seguenti procedimenti disciplinari:

.....

11. di essere nella seguente posizione agli effetti militari:

- non tenuto all'espletamento
- dispensato
- riformato
- con servizio svolto dal

Data inizio (gg/mm/aa): ...../...../..... Data fine (gg/mm/aa):...../...../.....  
in qualità di.....

*(indicare grado/qualifica)*

presso .....

12. di essere iscritto all'Ordine \_\_\_\_\_ della provincia di.....  
al n.....dal (gg/mm/aa).....

**Il/La sottoscritto/a dichiara inoltre, ai sensi dell'art. 47 del D.P.R. 28.12.2000, n. 445:**

13. di essere fisicamente idoneo all'impiego;

14. di non essere stato destituito o dispensato dal Servizio presso Pubbliche Amministrazioni;

15.  di essere in possesso della patente di guida .....*(indicare la categoria)*

n. patente.....  
rilasciata da.....in data.....

**ovvero (barrare solo la casella corrispondente alla dichiarazione effettuata)**

di non essere in possesso della patente di guida

16.  di aver fruito dei seguenti periodi di aspettativa senza assegni:

Data inizio (gg/mm/aa): ...../...../.....Data fine (gg/mm/aa):...../...../.....

Data inizio (gg/mm/aa): ...../...../.....Data fine (gg/mm/aa):...../...../.....

Il/La sottoscritto/a allega inoltre, come prescritto dall'avviso, le seguenti schede, che costituiscono parte integrante e sostanziale della presente domanda **(barrare solo la casella corrispondente alla dichiarazione effettuata)**:

- scheda n. 1** autodichiarazione relativa al possesso dei titoli di studio, composta da n. \_\_\_\_ fogli;
- scheda n. 1/a** autodichiarazione relativa al possesso dei titoli di studio, composta da n. \_\_\_\_ fogli;
- scheda n. 2** autodichiarazione relativa al servizio effettivo prestato presso Enti Pubblici, composta da n. \_\_\_\_\_ fogli;
- scheda n. 3** autodichiarazione relativa al servizio effettivo prestato presso altri Enti Privati Accreditati con il Servizio Sanitario Nazionale, composta da n. \_\_\_\_\_ fogli;
- scheda n. 4** autodichiarazione relativa al servizio effettivo prestato presso Aziende Private Non Accreditate con il Servizio Sanitario Nazionale, composta da n. \_\_\_\_\_ fogli;
- scheda n. 5** autodichiarazione relativa alla partecipazione agli eventi formativi, composta da n. \_\_\_\_ fogli;
- scheda n. 6** autodichiarazione relativa alle attività di docenza, composta da n. \_\_\_\_\_ fogli;
- scheda n. 7** relativa alle pubblicazioni edite a stampa, composta da n. \_\_\_\_ fogli;
- **Certificazione rilasciata dal Direttore Sanitario, di cui all'articolo 6 del D.P.R. n. 484/1997, relativa alla specifica attività professionale svolta, in una delle discipline oggetto dell'avviso, dal candidato nel decennio precedente la data di pubblicazione dell'avviso sulla Gazzetta Ufficiale.**

Il/La sottoscritto/a **dichiara**, inoltre, di accettare tutte le indicazioni e prescrizioni contenute nell'avviso.

Il/La sottoscritto/a **dichiara**, altresì, di eleggere il seguente domicilio presso il quale deve, ad ogni effetto, essere fatta ogni eventuale comunicazione, impegnandosi a comunicare le eventuali variazioni successive ed esonerando l'A.T.S. di Brescia da qualsiasi responsabilità in caso di propria irreperibilità (fermo restando che in caso di invio della presente domanda tramite PEC equivale automaticamente a elezione di domicilio informatico ad ogni effetto):

Sig./Sig.ra.....  
 presso.....  
 Via..... n. ....  
 Frazione .....  
 del Comune di ..... (Prov. ....)  
 c.a.p.....Telefono .....Cellulare.....  
 indirizzo di Posta Elettronica Certificata (PEC).....

Allega alla presente domanda l'elenco dei documenti e dei titoli presentati.

Luogo,..... data .....

-----  
 Firma

**N.B.: Nel caso in cui la presente domanda non venga presentata personalmente all'Ufficio, andrà allegata copia di un valido documento di riconoscimento.**

---

**Autenticazione di sottoscrizione omessa a norma dell'articolo 39 del D.P.R. 28.12.2000, n.445.**

Il sottoscritto allega fotocopia fronte-retro del documento di identità .....  
rilasciato da..... in data .....

---

**Sottoscrizione in presenza del dipendente addetto dell'ATS di Brescia - Servizio Gestione Personale e Sviluppo Professionale**

Attesto che il dichiarante Sig. ...., identificato tramite ..... (indicare se "conoscenza personale" o indicare gli estremi del documento di riconoscimento), ammonito in merito alle conseguenze di chi rende dichiarazioni mendaci, ha reso e sottoscritto in mia presenza la suesesa dichiarazione.

Luogo....., data .....

IL FUNZIONARIO INCARICATO

\_\_\_\_\_  
(Firma leggibile e qualifica)

<b>SCHEDA n. 1</b>
--------------------

**Allegato parte integrante e sostanziale alla domanda di partecipazione all'avviso pubblico per il conferimento dell'incarico di direzione della U.O. complessa "Servizio Direzione Distrettuale", afferente alla Direzione Generale, indetto in esecuzione al Decreto del Direttore Generale n. 702 del 09.12.2019.**

Il/La sottoscritto/a.....  
nato/a a.....il....., in  
relazione all'avviso anzidetto, consapevole delle sanzioni previste dagli articoli 75 "Decadenza dei benefici",  
76 "Norme penali" del D.P.R. n. 445/2000, nonché di quanto prescritto dall'articolo 496 "False dichiarazioni  
sulla identità o su qualità personali proprie o di altri" del Codice Penale per il caso di dichiarazione mendace  
e falsità in atti, sotto la propria responsabilità, **dichiara**, ai sensi dell'articolo 46 del D.P.R. 28.12.2000, n.  
445, di essere in possesso dei seguenti **titoli di studio**:

**Diploma di:**

- Laurea** (di cui agli ordinamenti non ancora riformulati ai sensi del decreto ministeriale n. 509 del 1999)  
in.....
- Laurea Specialistica** (di cui agli ordinamenti riformulati ai sensi del decreto ministeriale n. 509 del 1999)  
in.....  
nella Classe delle lauree specialistiche..... CLS-...../S
- Laurea Magistrale** (ex D.M. 270/2004) in.....  
nella Classe delle lauree magistrali ..... LM-.....  
conseguito in data.....  
presso.....

**(denominazione completa ed indirizzo dell'istituto di conseguimento)**

Nel caso in cui il titoli di studio risulti conseguito all'estero allegare il provvedimento ministeriale di riconoscimento di equipollenza al corrispondente titolo di studio italiano.

- Diploma di specializzazione in .....  
indirizzo (*qualora previsto*).....  
orientamento (*qualora previsto*).....  
conseguito in data..... anno accademico inizio corso spec...../.....  
presso .....

**(denominazione completa ed indirizzo dell'istituto di conseguimento)**

- Barrare la casella qualora la specializzazione sia stata conseguita ai sensi del D.L.vo 08.08.1991, n. 257 ed indicare la durata della specializzazione n..... anni (solo per i medici)
- Barrare la casella qualora la specializzazione sia stata conseguita ai sensi del D.L.vo 17.08.1999, n. 368 ed indicare la durata della specializzazione n..... anni (solo per i medici)

**Foglio n... di .....**

**(firma).....**

**Autenticazione di sottoscrizione omessa a norma dell'articolo 39 del D.P.R. 28.12.2000, n.445.**

Si richiamano, a tal fine, gli estremi del documento di identità indicati nella domanda di ammissione alla presente procedura, di cui la presente scheda costituisce allegato parte integrante e sostanziale.

**SCHEDA n. 1/A**

**Allegato parte integrante e sostanziale alla domanda di partecipazione all'avviso pubblico per il conferimento dell'incarico di direzione della U.O. complessa "Servizio Direzione Distrettuale", afferente alla Direzione Generale indetto in esecuzione al Decreto del Direttore Generale n. 702 del 09.12.2019.**

Il/La sottoscritto/a.....  
nato/a a.....il.....,  
in relazione all'avviso anzidetto, consapevole delle sanzioni previste dagli articoli 75 "Decadenza dei benefici", 76 "Norme penali" del D.P.R. n. 445/2000, nonché di quanto prescritto dall'articolo 496 "False dichiarazioni sulla identità o su qualità personali proprie o di altri" del Codice Penale per il caso di dichiarazione mendace e falsità in atti, sotto la propria responsabilità, **dichiara**, ai sensi dell'articolo 46 del D.P.R. 28.12.2000, n. 445, di essere in possesso dei seguenti **titoli di studio**:

Attestato di formazione manageriale per Direttori di struttura complessa  
conseguito il.....  
presso.....  
**(denominazione completa ed indirizzo dell'istituto di conseguimento)**

Master Universitario II livello in.....  
 Dottorato di ricerca in.....  
 .....  
Denominazione legale del titolo conseguito.....  
durata legale del corso di studi.....  
conseguito il.....  
presso.....  
**(denominazione completa ed indirizzo dell'istituto di conseguimento)**

Nel caso in cui il titoli di studio risulti conseguito all'estero allegare il provvedimento ministeriale di riconoscimento di equipollenza al corrispondente titolo di studio italiano.

**Foglio n... di .....** **(firma).....**

**Autenticazione di sottoscrizione omessa a norma dell'articolo 39 del D.P.R. 28.12.2000, n.445.**

Si richiamano, a tal fine, gli estremi del documento di identità indicati nella domanda di ammissione alla presente procedura, di cui la presente scheda costituisce allegato parte integrante e sostanziale.



**SCHEDA n. 2**

**Allegato parte integrante e sostanziale alla domanda di partecipazione all'avviso pubblico per il conferimento dell'incarico di direzione della U.O. complessa "Servizio Direzione Distrettuale", afferente alla Direzione Generale, indetto in esecuzione al Decreto del Direttore Generale n. 702 del 09.12.2019.**

Il/La sottoscritto/a..... nato/a a..... il....., in relazione all'avviso pubblico anzidetto, consapevole delle sanzioni previste dagli articoli 75 "Decadenza dei benefici", 76 "Norme penali" del D.P.R. n. 445/2000, nonché di quanto prescritto dall'articolo 496 "False dichiarazioni sulla identità o su qualità personali proprie o di altri" del Codice Penale per il caso di dichiarazione mendace e falsità in atti, sotto la propria responsabilità, **dichiara**, ai sensi dell'articolo 47 del D.P.R. 28.12.2000, n. 445, di **aver prestato o di prestare i seguenti servizi presso Enti Pubblici** come risulta dai riquadri sottostanti (indicare i periodi con esattezza senza arrotondamenti; i periodi generici non verranno valutati): **(in caso di più servizi utilizzare più moduli)**

Azienda / Ente.....  
 Indirizzo Azienda / Ente.....  
 Profilo professionale di inquadramento.....liv.....  
 Disciplina di inquadramento.....  
 Da (gg/mm/aa inizio) ...../...../..... A (gg/mm/aa fine, o a tutt'oggi) ...../...../.....  
 n. ore sett.li.....(indicare se tempo pieno / tempo parziale) .....(indicare la percentuale oraria)  
 Tipo di rapporto di lavoro (indicare se rapporto di dipendenza, CO.CO.CO, collaborazione professionale) .....  
 Causa di risoluzione rapporto di lavoro.....  
Non ricorrono le condizioni di cui all'ultimo comma dell'articolo 46 del D.P.R. n. 761/1979, in presenza delle quali il punteggio di anzianità deve essere ridotto. Nel caso ricorrano le suddette condizioni, precisare la misura di riduzione del punteggio:.....

Azienda / Ente.....  
 Indirizzo Azienda / Ente.....  
 Profilo professionale di inquadramento.....liv.....  
 Disciplina di inquadramento.....  
 Da (gg/mm/aa inizio) ...../...../..... A (gg/mm/aa fine, o a tutt'oggi) ...../...../.....  
 n. ore sett.li.....(indicare se tempo pieno / tempo parziale) .....(indicare la percentuale oraria)  
 Tipo di rapporto di lavoro (indicare se rapporto di dipendenza, CO.CO.CO, collaborazione professionale) .....  
 Causa di risoluzione rapporto di lavoro.....  
Non ricorrono le condizioni di cui all'ultimo comma dell'articolo 46 del D.P.R. n. 761/1979, in presenza delle quali il punteggio di anzianità deve essere ridotto. Nel caso ricorrano le suddette condizioni, precisare la misura di riduzione del punteggio:.....

il servizio prestato all'estero non può essere autocertificato, a meno che lo stesso risulti trascritto in pubblici registri in Italia, nel qual caso indicare gli estremi del provvedimento di trascrizione in Italia:  
 .....

Il sottoscritto è consapevole che la mancata integrale compilazione dei suddetti campi potrà comportare la non considerazione dei predetti servizi da parte della Commissione Esaminatrice.

Foglio n..... di ..... (firma).....

**Autenticazione di sottoscrizione omessa a norma dell'articolo 39 del D.P.R. 28.12.2000, n.445.**

**Si richiamano, a tal fine, gli estremi del documento di identità indicati nella domanda di ammissione alla presente procedura, di cui la presente scheda costituisce allegato parte integrante e sostanziale.**

**SCHEDA n. 3**

**Allegato parte integrante e sostanziale alla domanda di partecipazione all'avviso pubblico per il conferimento dell'incarico di direzione della U.O. complessa "Servizio Direzione Distrettuale", afferente alla Direzione Generale, indetto in esecuzione al Decreto del Direttore Generale n. 702 del 09.12.2019.**

Il/La sottoscritto/a..... nato/a a..... il....., in relazione all'avviso pubblico anzidetto, consapevole delle sanzioni previste dagli articoli 75 "Decadenza dei benefici", 76 "Norme penali" del D.P.R. n. 445/2000, nonché di quanto prescritto dall'articolo 496 "False dichiarazioni sulla identità o su qualità personali proprie o di altri" del Codice Penale per il caso di dichiarazione mendace e falsità in atti, sotto la propria responsabilità, **dichiara**, ai sensi dell'articolo 47 del D.P.R. 28.12.2000, n. 445, di **aver prestato o di prestare i seguenti servizi presso Enti Privati Accreditati con il Servizio Sanitario Nazionale** come risulta dai riquadri sottostanti (indicare i periodi con esattezza senza arrotondamenti; i periodi generici non verranno valutati):

**(in caso di più servizi utilizzare più moduli)**

Azienda / Ente.....  
 Indirizzo Azienda / Ente.....  
 Profilo professionale di inquadramento.....liv.....  
 Disciplina di inquadramento.....  
 Da (gg/mm/aa inizio) ...../...../..... A (gg/mm/aa fine, o a tutt'oggi) ...../...../.....  
 n. ore sett.li.....(indicare se tempo pieno / tempo parziale) .....(indicare la percentuale oraria)  
 Tipo di rapporto di lavoro (indicare se rapporto di dipendenza, CO.CO.CO, collaborazione professionale) .....  
 Causa di risoluzione rapporto di lavoro.....  
 **Si allega copia fotostatica della documentazione comprovante l'attività svolta, sottoscritta sul retro, composta di n. .... pagine e contrassegnata con il numero .....**

Azienda / Ente.....  
 Indirizzo Azienda / Ente.....  
 Profilo professionale di inquadramento.....liv.....  
 Disciplina di inquadramento.....  
 Da (gg/mm/aa inizio) ...../...../..... A (gg/mm/aa fine, o a tutt'oggi) ...../...../.....  
 n. ore sett.li.....(indicare se tempo pieno / tempo parziale) .....(indicare la percentuale oraria)  
 Tipo di rapporto di lavoro (indicare se rapporto di dipendenza, CO.CO.CO, collaborazione professionale) .....  
 Causa di risoluzione rapporto di lavoro.....  
 **Si allega copia fotostatica della documentazione comprovante l'attività svolta, sottoscritta sul retro, composta di n. .... pagine e contrassegnata con il numero .....**

Il sottoscritto è consapevole che la mancata integrale compilazione dei suddetti campi potrà comportare la non considerazione dei predetti servizi da parte della Commissione Esaminatrice.

Foglio n..... di ..... (firma).....

**Autenticazione di sottoscrizione omessa a norma dell'articolo 39 del D.P.R. 28.12.2000, n.445.**

**Si richiamano, a tal fine, gli estremi del documento di identità indicati nella domanda di ammissione alla presente procedura, di cui la presente scheda costituisce allegato parte integrante e sostanziale.**

<b>SCHEDA n. 4</b>
--------------------

**Allegato parte integrante e sostanziale alla domanda di partecipazione all'avviso pubblico per il conferimento dell'incarico di direzione della U.O. complessa "Servizio Direzione Distrettuale", afferente alla Direzione Generale, indetto in esecuzione al Decreto del Direttore Generale n. 702 del 09.12.2019.**

Il/La sottoscritto/a..... nato/a a..... il....., in relazione all'avviso pubblico anzidetto, consapevole delle sanzioni previste dagli articoli 75 "Decadenza dei benefici", 76 "Norme penali" del D.P.R. n. 445/2000, nonché di quanto prescritto dall'articolo 496 "False dichiarazioni sulla identità o su qualità personali proprie o di altri" del Codice Penale per il caso di dichiarazione mendace e falsità in atti, sotto la propria responsabilità, **dichiara**, ai sensi dell'articolo 47 del D.P.R. 28.12.2000, n. 445, di **aver prestato o di prestare i seguenti servizi presso Aziende Private Non Accreditate con il Servizio Sanitario Nazionale** come risulta dai riquadri sottostanti (indicare i periodi con esattezza senza arrotondamenti; i periodi generici non verranno valutati):

**(in caso di più servizi utilizzare più moduli)**

Azienda / Ente..... Indirizzo Azienda / Ente..... Profilo professionale di inquadramento.....liv..... Disciplina di inquadramento..... Da (gg/mm/aa inizio) ...../...../..... A (gg/mm/aa fine, o a tutt'oggi) ...../...../..... n. ore sett.li.....(indicare se tempo pieno / tempo parziale) .....(indicare la percentuale oraria) Tipo di rapporto di lavoro (indicare se rapporto di dipendenza, CO.CO.CO, collaborazione professionale) ..... Causa di risoluzione rapporto di lavoro..... <input type="checkbox"/> <b>Si allega copia fotostatica della documentazione comprovante l'attività svolta, sottoscritta sul retro, composta di n. .... pagine e contrassegnata con il numero .....</b>
---

Azienda / Ente..... Indirizzo Azienda / Ente..... Profilo professionale di inquadramento.....liv..... Disciplina di inquadramento..... Da (gg/mm/aa inizio) ...../...../..... A (gg/mm/aa fine, o a tutt'oggi) ...../...../..... n. ore sett.li.....(indicare se tempo pieno / tempo parziale) .....(indicare la percentuale oraria) Tipo di rapporto di lavoro (indicare se rapporto di dipendenza, CO.CO.CO, collaborazione professionale) ..... Causa di risoluzione rapporto di lavoro..... <input type="checkbox"/> <b>Si allega copia fotostatica della documentazione comprovante l'attività svolta, sottoscritta sul retro, composta di n. .... pagine e contrassegnata con il numero .....</b>
---

Il sottoscritto è consapevole che la mancata integrale compilazione dei suddetti campi potrà comportare la non considerazione dei predetti servizi da parte della Commissione Esaminatrice.

Foglio n..... di ..... (firma).....

**Autenticazione di sottoscrizione omessa a norma dell'articolo 39 del D.P.R. 28.12.2000, n.445.**

**Si richiamano, a tal fine, gli estremi del documento di identità indicati nella domanda di ammissione alla presente procedura, di cui la presente scheda costituisce allegato parte integrante e sostanziale.**

**SCHEDA n. 5**

**Allegato parte integrante e sostanziale alla domanda di partecipazione all'avviso pubblico per il conferimento dell'incarico di direzione della U.O. complessa "Servizio Direzione Distrettuale", afferente alla Direzione Generale , indetto in esecuzione al Decreto del Direttore Generale n. 702 del 09.12.2019.**

Il/La sottoscritto/a..... nato/a a..... il....., in relazione all'avviso pubblico anzidetto, consapevole delle sanzioni previste dagli articoli 75 "Decadenza dei benefici", 76 "Norme penali" del D.P.R. n. 445/2000, nonché di quanto prescritto dall'articolo 496 "False dichiarazioni sulla identità o su qualità personali proprie o di altri" del Codice Penale per il caso di dichiarazione mendace e falsità in atti, sotto la propria responsabilità, **dichiara**, ai sensi dell'articolo 47 del D.P.R. 28.12.2000, n. 445, di **avere partecipato, negli ultimi 5 anni, ai seguenti eventi formativi attinenti al profilo e alla disciplina** come risulta dai riquadri sottostanti (si considera solo quella degli ultimi **5 anni**):

**(in caso di più eventi utilizzare più moduli)**

Evento Formativo (indicare se master, convegno, congresso, seminario, workshop).....  
Titolo Evento .....  
in qualità di (relatore/partecipante) .....  
Organizzato da.....  
(denominazione completa ed indirizzo dell'ente/società organizzatrice)  
Sede Evento.....  
in data (data svolgimento evento) .....  
per complessivi giorni ..... per complessive ore .....  
 Trattasi di evento formativo svolto non presso enti pubblici: si allega copia fotostatica dell'attestato finale, sottoscritta sul retro, composta di n. .... pagine e contrassegnata con il numero .....

Evento Formativo (indicare se master, convegno, congresso, seminario, workshop).....  
Titolo Evento .....  
in qualità di (relatore/partecipante) .....  
Organizzato da.....  
(denominazione completa ed indirizzo dell'ente/società organizzatrice)  
Sede Evento.....  
in data (data svolgimento evento) .....  
per complessivi giorni ..... per complessive ore .....  
 Trattasi di evento formativo svolto non presso enti pubblici: si allega copia fotostatica dell'attestato finale, sottoscritta sul retro, composta di n. .... pagine e contrassegnata con il numero .....

Il sottoscritto è consapevole che la mancata integrale compilazione dei suddetti campi potrà comportare la non considerazione dei predetti eventi da parte della Commissione Esaminatrice.

Foglio n..... di ..... (firma).....

**Autenticazione di sottoscrizione omessa a norma dell'articolo 39 del D.P.R. 28.12.2000, n.445.**

**Si richiamano, a tal fine, gli estremi del documento di identità indicati nella domanda di ammissione alla presente procedura, di cui la presente scheda costituisce allegato parte integrante e sostanziale.**

SCHEDA n. 6
-------------

**Allegato parte integrante e sostanziale alla domanda di partecipazione all'avviso pubblico per il conferimento dell'incarico di direzione della U.O. complessa "Servizio Direzione Distrettuale", afferente alla Direzione Generale, indetto in esecuzione al Decreto del Direttore Generale n. 702 del 09.12.2019.**

Il/La sottoscritto/a..... nato/a a..... il....., in relazione all'avviso pubblico anzidetto, consapevole delle sanzioni previste dagli articoli 75 "Decadenza dei benefici", 76 "Norme penali" del D.P.R. n. 445/2000, nonché di quanto prescritto dall'articolo 496 "False dichiarazioni sulla identità o su qualità personali proprie o di altri" del Codice Penale per il caso di dichiarazione mendace e falsità in atti, sotto la propria responsabilità, **dichiara**, ai sensi dell'articolo 47 del D.P.R. 28.12.2000, n. 445, di **avere svolto, negli ultimi 5 anni, la seguente attività didattica attinente al profilo e alla disciplina** come risulta dai riquadri sottostanti (si considera solo quella degli ultimi **5 anni**):

**(in caso di più attività didattiche utilizzare più moduli)**

Tipo di attività didattica..... Titolo Corso..... Organizzato da..... (denominazione completa ed indirizzo dell'ente/società organizzatrice) Destinatari del corso..... Data inizio corso..... Data fine corso ..... per complessivi giorni ..... per complessive ore ..... <input type="checkbox"/> Trattasi di attività svolta non presso enti pubblici: si allega copia fotostatica dell'attestazione riferita all'attività svolta, sottoscritta sul retro, composta di n. .... pagine e contrassegnata con il numero .....
---

Tipo di attività didattica..... Titolo Corso..... Organizzato da..... (denominazione completa ed indirizzo dell'ente/società organizzatrice) Destinatari del corso..... Data inizio corso..... Data fine corso ..... per complessivi giorni ..... per complessive ore ..... <input type="checkbox"/> Trattasi di attività svolta non presso enti pubblici: si allega copia fotostatica dell'attestazione riferita all'attività svolta, sottoscritta sul retro, composta di n. .... pagine e contrassegnata con il numero .....
---

Il sottoscritto è consapevole che la mancata integrale compilazione dei suddetti campi potrà comportare la non considerazione delle predette attività didattiche da parte della Commissione Esaminatrice.

Foglio n..... di ..... (firma).....

**Autenticazione di sottoscrizione omessa a norma dell'articolo 39 del D.P.R. 28.12.2000, n.445.**

**Si richiamano, a tal fine, gli estremi del documento di identità indicati nella domanda di ammissione alla presente procedura, di cui la presente scheda costituisce allegato parte integrante e sostanziale.**

**SCHEDA n. 7**

**Allegato parte integrante e sostanziale alla domanda di partecipazione all'avviso pubblico per il conferimento dell'incarico di direzione della U.O. complessa "Servizio Direzione Distrettuale", afferente alla Direzione Generale, indetto in esecuzione al Decreto del Direttore Generale n. 702 del 09.12.2019.**

Il/La sottoscritto/a..... nato/a a..... il....., in relazione all'avviso pubblico anzidetto, consapevole delle sanzioni previste dagli articoli 75 "Decadenza dei benefici", 76 "Norme penali" del D.P.R. n. 445/2000, nonché di quanto prescritto dall'articolo 496 "False dichiarazioni sulla identità o su qualità personali proprie o di altri" del Codice Penale per il caso di dichiarazione mendace e falsità in atti, sotto la propria responsabilità, **dichiara**, ai sensi dell'articolo 47 del D.P.R. 28.12.2000, n. 445, di **essere stato autore, negli ultimi 5 anni, delle seguenti pubblicazioni attinenti al profilo e alla disciplina, edite a stampa**, come risulta dai riquadri sottostanti (dettaglio di tutte le pubblicazioni, ma allegazione **massimo di 10** pubblicazioni, quelle ritenute più significative):

**(in caso di più pubblicazioni utilizzare più moduli)**

Tipo di pubblicazione (indicare se libro, abstract, poster).....	
Titolo della pubblicazione.....	
Indicare se AUTORE o COAUTORE .....	
Pubblicato da (indicare nome Rivista o Casa Editrice).....	
Anno di pubblicazione.....	Riproduzione per intero/per estratto, da pag. .... a pag. ....
Vedi <b>allegato n.....</b> : <input type="checkbox"/> originale <i>oppure</i> <input type="checkbox"/> copia fotostatica conforme all'originale (art. 19 D.P.R. 445/2000)	

Tipo di pubblicazione (indicare se libro, abstract, poster).....	
Titolo della pubblicazione.....	
Indicare se AUTORE o COAUTORE .....	
Pubblicato da (indicare nome Rivista o Casa Editrice).....	
Anno di pubblicazione.....	Riproduzione per intero/per estratto, da pag. .... a pag. ....
Vedi <b>allegato n.....</b> : <input type="checkbox"/> originale <i>oppure</i> <input type="checkbox"/> copia fotostatica conforme all'originale (art. 19 D.P.R. 445/2000)	

Tipo di pubblicazione (indicare se libro, abstract, poster).....	
Titolo della pubblicazione.....	
Indicare se AUTORE o COAUTORE .....	
Pubblicato da (indicare nome Rivista o Casa Editrice).....	
Anno di pubblicazione.....	Riproduzione per intero/per estratto, da pag. .... a pag. ....
Vedi <b>allegato n.....</b> : <input type="checkbox"/> originale <i>oppure</i> <input type="checkbox"/> copia fotostatica conforme all'originale (art. 19 D.P.R. 445/2000)	

Il sottoscritto è consapevole che la mancata integrale compilazione dei suddetti campi potrà comportare la non considerazione delle predette pubblicazioni da parte della Commissione Esaminatrice.

Foglio n..... di ..... (firma).....

**Autenticazione di sottoscrizione omessa a norma dell'articolo 39 del D.P.R. 28.12.2000, n.445.**

**Si richiamano, a tal fine, gli estremi del documento di identità indicati nella domanda di ammissione alla presente procedura, di cui la presente scheda costituisce allegato parte integrante e sostanziale.**

**Azienda Socio Sanitaria Territoriale (ASST) di Bergamo Est**  
**Pubblicazione graduatoria del concorso pubblico - per titoli ed esami - per la copertura di n. 3 posti di collaboratore professionale sanitario - ostetrica/o**

Si rende noto che il Direttore Generale con provvedimento n. 1051 del 3 dicembre 2019 ha approvato gli atti del pubblico concorso - per titoli ed esami - per la copertura di

- n. 3 posti di Collaboratore Professionale Sanitario - Ostetrica/o la cui graduatoria risulta essere la seguente:

1	Mignocchi	Pamela Cecilia	70,460	
2	Lomboni	Daniela	70,350	
3	Zaccaria	Chiara	66,415	
4	Bertasa	Patrizia	66,400	
5	Zanardi	Cristina	66,365	
6	Carazzato	Martina	65,750	
7	Cruini	Giulia	65,615	
8	Scanzi	Ilaria	65,585	
9	Togni	Sara	65,440	
10	Dodaro	Serena	65,345	
11	Maffioletti	Daniela	65,325	
12	Ferracci	Valentina	65,090	
13	Gerosa	Roberta	64,910	
14	Foresti	Marta	64,870	
15	Turini	Elisa	64,835	
16	Pesenti	Valentina	64,620	
17	Costa	Antonella	64,530	
18	Consonni	Silvia	64,390	
19	Pini	Francesca	64,375	
20	Faggiano	Milena	64,150	(precede per età)
21	Maffeis	Laura	64,150	
22	Ruggeri	Valeria	64,100	(precede per età)
23	Rigamonti	Noemi	64,100	
24	Salinitro	Serena	64,005	
25	Sciutti	Giovanna	64,000	
26	Tarchini	Sharon	63,705	
27	Gamba	Giulia	63,605	
28	Testa	Elisa	63,600	
29	Zanini	Federica	63,500	(precede per età)
30	Piva	Chiara	63,500	(precede per età)
31	Giavera	Giulia	63,500	
32	Panzeri	Beatrice	63,410	
33	Bassani	Cristina	63,310	
34	Cornaro	Irene	63,290	
35	Ricci	Francesca	63,255	
36	Burgio	Luisa	63,250	
37	Pirola	Betty	63,220	
38	Pozzoni	Caterina	63,100	
39	Rossi	Selika Gea	63,080	
40	Migliorini	Irene	63,000	(precede per art. 5, c. 5, lett. a)
41	Rossi	Giulia	63,000	

42	Ghilardi	Laura	62,890	
43	Vaninetti	Martina	62,880	
44	Caramella	Michela	62,850	
45	D'Amore	Arianna	62,750	
46	Ilari	Karen	62,600	
47	Brusco	Nicole	62,500	
48	Verzeroli	Francesca	62,200	
49	Bisogno	Filomena	62,090	(precede per età)
50	Villani	Rachele	62,090	
51	Campardo	Alice	62,060	
52	Cirelli	Silvia	61,900	
53	Cavone	Graziana	61,830	
54	Gaudiano	Sara	61,805	
55	Sandri	Arianna	61,800	(precede per età)
56	Crefi	Marta	61,800	
57	Catania	Vanessa	61,700	
58	Donarini	Veronica	61,630	
59	Franco	Giadalucia	61,600	
60	Bedussi	Marta	61,275	
61	Ozzello	Ilaria	61,100	
62	Volpi	Laura	61,080	
63	Antonini	Maria	61,005	
64	Parisi	Paola	61,000	
65	Giacovelli	Alice	60,900	
66	Toffolo	Giulia	60,860	
67	Galbusera	Marianna	60,730	
68	Danelli	Paola Francesca	60,660	
69	Campetti	Elisa	60,600	(precede per età)
70	Molatore	Marta	60,600	
71	Barzanò	Paola	60,590	
72	Colombo	Irene	60,550	
73	La Mura	Emanuela	60,260	
74	De Angeli	Elena Claudia	60,240	
75	Brocchetti	Carolina	60,200	(precede per età)
76	Mastro-mauro	Chiara	60,200	
77	Fusca	Alessandra	60,145	
78	Panetta	Monica	60,100	
79	Masnada	Sara	59,905	
80	Lorenzato	Enrica	59,900	
81	Capitanio	Giorgia	59,850	
82	Perotti	Deborah	59,750	
83	FrancaVilla	Alessandra	59,700	
84	Romano	Anna	59,625	
85	Borghi	Chiara	59,520	
86	Leo	Alessandra	59,230	(precede per età)
87	Pacini	Virginia	59,230	
88	Scola	Isabella	59,200	

## Serie Avvisi e Concorsi n. 51 - Mercoledì 18 dicembre 2019

89	Colombi	Sara	59,030	
90	Malaffo	Giorgia	59,010	
91	Ventrone	Roberta	58,975	
92	Fini	Irene Eleonora	58,750	
93	Scorza	Virginia	58,615	
94	Boschini	Jessica	58,580	
95	Celletti	Alessia	58,560	
96	Saccardo	Sonia	58,500	
97	Bolzico	Elisa	58,475	
98	Rinaldi	Veronica	58,430	
99	Barone	Francesca	58,400	
100	Gianno	Pamela	58,230	
101	Ielo	Irene	58,210	
102	Spada	Ylenia	58,200	
103	Mantovan	Giulia Tecla	58,185	
104	Lavela	Rossella	58,030	
105	Abate	Maria Domenica	58,005	
106	Marchesi	Alice	58,000	
107	Dolci	Alessia	57,980	
108	Calcaterra	Veronica	57,900	(precede per età)
109	Savio	Martina	57,900	(precede per età)
110	Vender	Emmy Lou Giovanna	57,900	
111	Pennoni	Elisabetta	57,870	
112	Carlevaris	Letizia	57,800	
113	Borrelli	Sara	57,700	
114	Merazzi	Beatrice	57,630	
115	Caroti	Eleonora	57,625	
116	Scapocchin	Letizia	57,600	(precede per età)
117	Caserini	Claudia	57,600	
118	Lucafò	Mariana	57,580	
119	Valentinis	Chiara	57,500	
120	Bossi	Beatrice Silvana	57,310	
121	Bufalini	Valeria	57,300	
122	Borella	Erica	57,250	
123	Unti	Luisa	57,205	
124	Baran	Aurelia	57,160	
125	Magri	Beatrice	57,110	
126	Caglioni	Martina	57,075	
127	Galvan	Valentina	57,060	
128	Valesi	Francesca	57,000	(precede per età)
129	Cuoghi	Laura	57,000	
130	Confessi	Laura	56,930	
131	Garzini	Martina	56,875	
132	Derossi	Linda	56,800	
133	Sartore	Alice	56,765	
134	Lombardo	Giulia	56,595	
135	Balestro	Veronica	56,400	
136	Bosio	Francesca	56,310	

137	Maniscalco	Irene	56,110	
138	Gallon	Ilaria	56,050	
139	Conti	Gustavo	56,030	
140	Rho	Camilla	56,000	
141	Ferrandi	Fabiana	55,930	
142	Marfori	Serena	55,900	(precede per età)
143	Festari	Lucrezia	55,900	(precede per età)
144	Solivani	Chiara	55,900	(precede per età)
145	De Concilio	Francesca	55,900	
146	Familiari	Eleonora	55,550	
147	Aloia	Barbara Anna	55,540	
148	Sonato	Caterina	55,100	
149	Fanetti	Orsola	55,000	
150	Lazzaro	Gloria	54,920	
151	Donadel	Ilaria	54,900	
152	Tuzio	Elisa	54,890	
153	Tiso	Rosa Maria	54,800	(precede per età)
154	Giovanelli	Natasha	54,800	
155	Rossi	Laura	54,770	
156	Bortolotti	Cristina	54,640	
157	Aricò	Giulia	54,460	
158	Trapani	Gloria	54,350	
159	Stefani	Arianna	53,900	(precede per età)
160	Pedranzini	Astrid	53,900	(precede per età)
161	Fabbris	Alessandra	53,900	
162	Catapano	Francesca	53,630	
163	Gola	Alessandra	53,440	
164	Comincini	Marta	53,205	
165	Baldi	Irene	53,040	
166	Dal Maso	Giulia	53,000	(precede per età)
167	Giberti	Elisabetta	53,000	(precede per età)
168	Mengozi	Lisa	53,000	
169	Parodi	Annalisa	52,765	
170	Battista	Fabiana	51,630	
171	Polito	Ilaria	51,000	(precede per art. 5 c. 4 n. 19)
172	Russo	Ilenia	51,000	

Seriate, 5 dicembre 2019

Il direttore generale  
 Francesco Locati  
 Il direttore amministrativo  
 Gianluca Vecchi



**Azienda Socio Sanitaria Territoriale (ASST) di Crema****Avviso pubblico per il conferimento di incarico quinquennale di direzione di struttura complessa - u.o. riabilitazione neuromotoria - discipline: neurologia o medicina fisica e riabilitazione**

In esecuzione della deliberazione aziendale n. 483 del 28/11/2019, si rende noto che è indetto, con l'osservanza delle norme previste o richiamate dal decreto legislativo n. 502/1992 e successive modificazioni e integrazioni, dal Decreto del Presidente della Repubblica n. 484 del 10 dicembre 1997 nonché dalle Linee di indirizzo regionali adottate da Regione Lombardia con la DGR n. X/553 del 02/08/2013, avviso pubblico per il conferimento del seguente incarico presso l'Azienda Socio Sanitaria Territoriale di Crema:

**Incarico quinquennale di direzione di struttura complessa – U.O. RIABILITAZIONE NEUROMOTORIA - discipline: Neurologia/Medicina fisica e riabilitazione**

(ruolo: sanitario – profilo professionale: medico - discipline: neurologia/medicina fisica e riabilitazione- rapporto di lavoro: esclusivo)

A norma dell'art. 7, punto 1, del decreto legislativo 3 febbraio 1993 n. 29, è garantita parità e pari opportunità tra uomini e donne per l'accesso al lavoro ed al relativo trattamento sul lavoro.

DEFINIZIONE DEL FABBISOGNO
----------------------------

Si descrive il fabbisogno richiesto per la copertura della posizione oggetto dell'avviso sotto il profilo oggettivo e soggettivo della S.C. Riabilitazione Neuromotoria – Presidio di Rivolta d'Adda della ASST di Crema.

**PROFILO OGGETTIVO****L' Azienda - Caratteristiche e attività**

L' ASST DI CREMA è costituita dalle seguenti strutture:

**OSPEDALE PER ACUTI**

- Presidio Ospedale Maggiore di Crema
- U.O. Neuropsichiatria dell'Infanzia e dell'Adolescenza di Crema
- U.O. di Psichiatria (SPDC e Centro Psico-Sociale di Crema)
- Comunità Riabilitativa Alta Assistenza di Crema
- Poliambulatori  
Poliambulatori di Crema e Rivolta (presso le sedi ospedaliere)  
Poliambulatorio di Castelleone  
Poliambulatorio di Soncino

**PRESIDIO DI RIABILITAZIONE SPECIALISTICA**

- Presidio Ospedale Santa Marta di Rivolta d'Adda
- Appartamenti di Residenzialità leggera di Rivolta d'Adda

**PRESIDIO SANITARIO CURE SUB ACUTE DI SONCINO**

I tre Presidi di degenza svolgono attività per acuti (Crema), attività per sub acuti (Soncino) e attività di riabilitazione specialistica (Rivolta d'Adda).

Nella **Tabella 1** seguente è indicata la distribuzione dei posti letto al 01.01.2019. Sono inoltre indicati i posti tecnici di Chirurgia a bassa complessità e di Macroattività Ambulatoriale complessa e di altri servizi e attività.

**Tab 1 -ASST DI CREMA - POLO OSPEDALIERO -Distribuzione posti letto e posti tecnici al 01.01.2019**

01.01.2019 PRESIDIO	ACCREDITATI							EFFETTIVI							
	ORD	DH	DS	BIC	MAC	altri tecnici	TOT	ORD	Agg.vi ORD	DH	DS	BIC	MAC	altri tecnici	TOT
CREMA	388	9	12	10	24	52	495	324	12	9	12	10	24	52	435
RIVOLTA D'ADDA	75	0	0	0	6	14	95	75		0	0	0	6	14	95
SONCINO SUB ACUTI	0	0	0	0	0	22	22	0		0	0	0	0	22	22
TUTTA LA AZIENDA	463	9	12	10	30	88	612	399	12	9	12	10	30	88	560

**La rete territoriale** dell'ASST comprende:

UO Cure Territoriali:

- SS Cure primarie –protesica
- ADI-UVM
- SS Prevenzione

Consultorio Familiare integrato

UO SERD (Servizio Dipendenze)

Servizio Medicina Legale

Le tre dimensioni sopra citate (ospedale, ambulatoriale e territorio) si fondono per attuare i principi cardine della legge regionale 23/2015.

In tale ottica le attività programmatiche della ASST sono orientate a:

- potenziare la capacità di lettura del Bisogno delle persone e delle famiglie intercettando in modo più appropriato la domanda
- sviluppare valutazioni multidimensionali;
- elaborare modelli che assicurino alla persona la continuità di cura e di assistenza e la qualità;
- attivare percorsi personalizzati di presa in carico in un processo di integrazione fra le attività sanitarie, e di competenza delle autonomie locali;
- evitare il ricorso all'utilizzo improprio dei servizi;
- consolidare e sviluppare la attività per acuti;

Il **bacino di utenza** prevalente dell'Azienda è l'area nord della Provincia di Cremona, grosso modo corrispondente al distretto Socio-Sanitario di Crema, suddiviso in 48 comuni, distribuiti concentricamente al Comune di Crema, con estensione territoriale di circa 364 Km<sup>2</sup> ed una popolazione di circa 164.000 abitanti (il distretto più popoloso della provincia e con incremento demografico costante).

Il **Tasso di ospedalizzazione** del bacino di utenza negli anni si è ridotto significativamente ben al di sotto del limite nazionale di ricoveri del 160/100000 ab./anno; è pari al **108,3/100.000** per i ricoveri acuti ordinari ed il **116,6/100.000** considerando tutti i ricoverati del distretto in qualsiasi ospedale. I tassi sono in costante diminuzione negli anni. Questi tassi sono inferiori ai tassi raggiunti da Regione Lombardia ed a livello Nazionale da molte regioni italiane.

#### **Il Tasso di posti letto per acuti per abitante**

Nel bacino di utenza della ASST di Crema attualmente si raggiunge un tasso pari a 2 posti letto per acuti per 1000 abitanti, che, anche se rapportati al saldo della mobilità attiva-passiva (fuga 35%, attivi 15%) è largamente al di sotto dello standard nazionale pari al 3 per mille ab.. Italia ha un tasso pari al 3,60.

I posti letto di Riabilitazione Specialistica (75) sono pari allo 0,46 per mille abitanti inferiori allo standard nazionale di 0,7 per mille.

Tab.2 Attività di ricovero per acuti 2014-2018

Presidio: 030209 _ HCrema					
	<< Data ultimo aggiornamento: 18.ott.2019 >>				
Dati di Attività	2014	2015	2016	2017	2018
N° ricoveri in Degenza Ordinaria	13175	13051	12540	12856	12895
N° giornate in Degenza Ordinaria	90399	96103	90457	94592	94415
Peso medio in Degenza Ordinaria	1,0244	1,0484	1,0758	1,0695	1,0841
Degenza Media complessiva	7,6	8,2	8,0	8,4	8,3
Degenza Media in ricoveri chirurgici	7,3	7,8	7,7	8,1	8,0
Degenza Media in ricoveri medici	7,7	8,3	8,2	8,5	8,5
N° ricoveri in Day Hospital	2147	1963	1733	1510	1452
N° giornate in Day Hospital	3096	2669	2464	2523	1787
Peso medio in Day Hospital	0,7641	0,7973	0,7862	0,7467	0,7620
N° ricoveri chirurgici in DO (DRG Tipo C)	4650	4629	4489	4729	4833
N° ricoveri chirurgici in DH (DRG Tipo C)	1569	1509	1391	1141	1155
N° totale parti (DRG 370-375)	861	791	705	756	696
N° totale nati normali (DRG 391)	822	724	649	680	639
N° accessi di Pronto Soccorso	59704	60633	62243	64968	65263

Note: La degenza media è calcolata per i ricoveri con degenza superiore a 1 giorno;

Tab 3 Attività di ricovero di riabilitazione specialistica

Presidio: 030215 _ HRivolta					
	<< Data ultimo aggiornamento: 18.ott.2019 >>				
Dati di Attività	2014	2015	2016	2017	2018
N° ricoveri in Degenza Ordinaria	1179	1257	1294	1317	1293
N° giornate in Degenza Ordinaria	25262	25799	26638	26762	27041
Peso medio in Degenza Ordinaria	0,9547	0,9657	0,9689	0,9696	0,9777
Degenza Media complessiva	22,5	21,7	21,9	21,3	21,6
Degenza Media in ricoveri chirurgici	8,0	27,0	9,0	19,5	0,0
Degenza Media in ricoveri medici	22,5	21,7	21,9	21,3	21,6
N° ricoveri in Day Hospital					
N° giornate in Day Hospital					
Peso medio in Day Hospital	0,0000	0,0000	0,0000	0,0000	0,0000
N° ricoveri chirurgici in DO (DRG Tipo C)	1	1	1	2	
N° ricoveri chirurgici in DH (DRG Tipo C)					
N° accessi di Pronto Soccorso	59704	60633	62243	64968	65263

## Dipartimenti

L'organizzazione dipartimentale è il modello ordinario di gestione operativa di tutte le attività aziendali e, nella sua dimensione clinica, prevede i seguenti dipartimenti:

### Direzioni e Dipartimenti

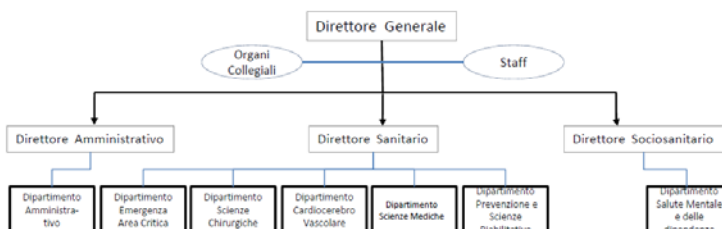

## IL DIPARTIMENTO DI RIABILITAZIONE

In particolare, il **Dipartimento di Prevenzione e Scienze Riabilitative** si articola come di seguito:

**Tab. - Posti letto e posti tecnici del Dipartimento Prevenzione e Scienze Riabilitative**

DIPARTIMENTO	Accreditati a contratto	Effettivi	DH/DS	TECNICI MAC/BIC	TECNICI
SC RIABILITAZIONE CARDIOLOGICA	20	20	0	1	0
SC RIABILITAZIONE RESPIRATORIA	20	20	0	1	0
SC RIABILITAZIONE NEUROMOTORIA	20	20	0	1	0
SSD RIABILITAZIONE DELLE DIPENDENZE	15	15	0	3	0
RESIDENZIALITA' LEGGERA (APP.TI)	0	0	0	0	6
CAL	0	0	0	0	6
<b>TOTALE</b>	<b>75</b>	<b>75</b>	<b>0</b>	<b>6</b>	<b>12</b>

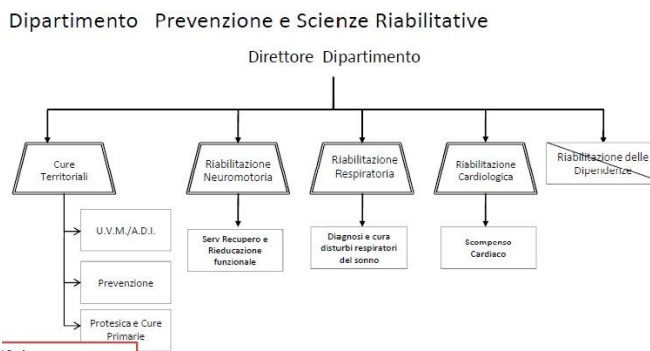

La attività di degenza è descritta nella **Tabella 3 sopra riportata**.

### LA STRUTTURA COMPLESSA RIABILITAZIONE NEUROMOTORIA

La U.O. è inserita nel Dipartimento di Prevenzione e Scienze Riabilitative, la degenza ha sede presso il Presidio Ospedale Santa Marta di Rivolta d'Adda e dispone di **20 letti** di degenza ordinaria e **1** posto tecnico MAC. Svolge attività di degenza ed Ambulatoriale Complessa e semplice presso il Presidio di Rivolta d'Adda e di Crema.

La struttura complessa prevede la struttura semplice **Recupero e Rieducazione Funzionale** alla quale afferiscono le attività ambulatoriali svolte nel Presidio di Crema.

Svolge attività ambulatoriale anche presso le sedi ambulatoriali di Castelleone e Soncino, anche mediante l'apporto di Specialisti convenzionati.

Tutte le attività anche se erogate mediante Specialisti convenzionati o in libera professione fanno capo al Direttore della U.O.

**L'attività dell'Unità Operativa di Riabilitazione Specialistica Neuromotoria**, caratterizzata da un approccio multidisciplinare in sinergia con i reparti del per acuti del Presidio di Crema, si occupa della riabilitazione dei pazienti affetti da **patologie neuromotorie di complessità medio-alta, spesso pluripatologici ed anziani**.

Quali **attività qualificanti** si segnalano, in particolare:

- l' appartenenza alla **RETE delle RIABILITAZIONI** con un **case-mix** di **ALTA COMPLESSITA'**;
- la stretta sinergia con le UO per acuti del Presidio di Crema per garantire il percorso di **continuità delle cure** del paziente neurologico prevalentemente proveniente principalmente dalla Stroke Unit e dal reparto di Neurologia nel rispetto degli indicatori della Rete Stroke;
- la riabilitazione di pazienti proveniente da strutture lombarde;
- la gestione di percorsi di Riabilitazione **ambulatoriale** (mediante la MAC Macroattività Complessa)
- una consistente attività specialistica ambulatoriale;

Inoltre la UO deve garantire

- la **Guardia Interdivisionale** di Presidio diurna e notturna a rotazione insieme alle altre UUOO del Presidio e secondo le articolazioni stabilite dalla procedure aziendali.
- la **reperibilità** di U.O. per il Presidio di Rivolta secondo le regolamentazioni delle procedure Aziendali.

## ATTIVITA'

La descrizione delle patologie trattate è evidenziata nei raggruppamenti seguenti: principali DRGs e Diagnosi principali: (cfr tabelle 6,7,8).

**Tabella 6 Attività erogata per diagnosi principali**

Reperto: 5604 _ Riabilitazione Neuromotoria				
Diagnosi ICD9		Tutti i Ricoveri		
		2018		
Codice	Descrizione	Principale	Secondaria	Totale
43821	Emiplegia dell'emisfero dominante	33	1	34
43822	Emiplegia dell'emisfero non dominante	27	1	28
7812	Disturbi dell'andatura	26	4	30
V4365	Sostituzione di articolazione del ginocchio	20	0	20
V4364	Sostituzione di articolazione dell' anca	11	1	12
3321	Parkinsonismo secondario	6	4	10
34409	Altre quadriplegie	5	0	5
43889	Altri postumi di malattie cerebrovascolari	5	9	14
3320	Paralisi agitante	4	1	5
340	Sclerosi multipla	3	0	3
78003	Stato vegetativo persistente	3	0	3
431	Emorragia cerebrale	2	15	17
82032	Sezione subtrocanterica	2	0	2
78001	Coma	2	0	2
3441	Paraplegia	1	0	1

**Tabella 7 Attività erogata - Principali DRGs**

Reperto: 5604 _ Riabilitazione Neuromotoria					gennaio - dicembre			2018	
DO + DH		Tutti i DRG			SDO			Valore	
		MDC	Tipo	Peso HCFA-19	Nr	GGDeg	% Inc	Euro	% Tot
012	Mal. degenerative sist. nervoso	01	M	0,9103	119	4.776	60,1	1.901.040	72,0
256	Altre dia. sist. muscoloschel. e tess. connettivo	08	M	0,6224	29	573	74,7	142.626	5,4
035	Altre mal. sist. nervoso senza CC	01	M	0,6807	18	579	83,8	186.651	7,1
034	Altre mal. sist. nervoso con CC	01	M	1,1360	10	328	88,9	85.218	3,2
009	Mal. e traumasmi midollo spinale	01	M	1,2760	6	224	91,9	94.200	3,6
023	Stupore e coma non traumatico	01	M	0,8025	5	314	94,4	132.050	5,0
013	Sclerosi multipla e atassia cerebellare	01	M	0,7921	4	135	96,5	54.000	2,0
236	Fratture anca e pelvi	08	M	0,6652	4	89	98,5	21.795	0,8
014	Mal. cerebrovascolari specifiche escl. TIA	01	M	1,2610	1	22	99,0	8.800	0,3
254	Traumi braccio, gamba escl. piede,eta'>17 senza CC	08	M	0,4225	1	15	99,5	3.801	0,1
235	Fratture femore	08	M	0,5858	1	44	100,0	10.542	0,4
<b>Totali</b>					<b>198</b>			<b>2.640.723</b>	<b>100,0</b>

Tabella 8 - Descrizione e caratteristiche della attività di ricovero

Reparto: 5604 _ Riabilitazione Neuromotoria												
											Periodo: gennaio - dicembre	
2017			2018			Delta						
DO	DH	DT	DO	DH	DT	DO		DH		DT		
						val	%	val	%	val	%	
<b>Sintesi Produzione</b>												
N° SDO	201		201	198		198	-3	-1,5	0	0,0	-3	-1,5
N° GG Degenza	7002			7099								
Tot Euro/1000	2.601	0	2.601	2.641	0	2.641	40	1,5	0	0,0	40	1,5
Media Euro	12.940	0	12.940	13.337	0	13.337	397	3,1	0	0,0	397	3,1
<b>Indicatori</b>												
Peso Medio	0,843	0,000		0,857	0,000			1,7		0,0		
Degenza Media (trimmata)	35,0			35,9				2,4				
Età Media Paziente			73,3			73,8						
<b>Tipo DRG</b>												
Chirurgici	0	0	0	0	0	0	0	0,0	0	0,0	0	0,0
Rapporto Chi/Tot	0,0	0,0	0,0	0,0	0,0	0,0						
Degenza Media Chi	0,0			0,0								
Medici	201	0	201	198	0	198	-3	-1,5	0	0,0	-3	-1,5
Rapporto Med/Tot	100,0	0,0	100,0	100,0	0,0	100,0						
Degenza Media Med	34,8			35,9								
<b>Provenienza Ricovero Degenza Ordinaria</b>												
Pronto Soccorso			0			0					0	0,0
Rapporto PS/Tot			0,0			0,0						
altro Reparto			0			0					0	0,0
Rapporto altro/Tot			0,0			0,0						
<b>Durata della Degenza</b>												
Giorni=0	1			0								
Giorni=1	0			0								
Giorni=2	0			0								
Giorni=3	1			2								
Giorni=4	1			0								
Giorni>=5	198			196								

Tabella 9 - Attività ambulatoriale anno 2018 – Tutte le sedi di erogazione

Prestazioni	Numero
Prestazioni (Visite, e terapie	91000
MAC	400

**PROFILO SOGGETTIVO**

L'incarico di direzione della struttura complessa di **Riabilitazione Neuromotoria** richiede specificatamente:

1. conoscenza, competenza ed esperienza professionale - documentate e validate da una **casistica quali-quantitativamente** descritta - nei diversi ambiti della disciplina che connotano le attività dell'unità operativa adeguate ad una struttura che si rivolge ai bisogni in primis del territorio cremasco ma anche provenienti da altri territori;
2. prioritaria e particolare attenzione sarà rivolta alla competenza neurologica e all'esperienza professionale pluriennale maturate nei settori della neurologia e della **neurologia riabilitativa di alta complessità/intensità** al fine di mantenere ed implementare gli standard attuali di offerta della struttura specialistica;
3. adeguate conoscenze e competenze professionali nella riabilitazione neurologica del paziente **affetto da patologie vascolari cerebrali, neurologiche degenerative e da pluripatologie internistiche croniche in particolare nel paziente anziano cronico complesso, nonché** specifica esperienza e casistica adeguata nei diversi setting assistenziali della disciplina coerenti con il case mix della unità operativa;
4. conoscenze e competenze professionali nel trattamento riabilitativo specialistico di pazienti neurologici stabilizzati provenienti da Unità Sub-Intensive di Stroke Unit o da Ospedali HUB per il trattamento acuto delle patologie neurologiche;

5. ulteriori conoscenze e competenze nella **riabilitazione motoria del paziente politraumatizzato** proveniente dal CTZ senza NCH del Presidio di Crema e da Strutture HUB nella gestione del politrauma;
6. conoscenze e competenze organizzative/gestionali di base, oltre che di trattamento, sui percorsi dell'emergenza/urgenza neurologica e di interventi di emergenza-urgenza sui pazienti ricoverati;
7. conoscenze, competenze organizzativo/gestionali, capacità di relazione e di integrazione con le unità operative, strutture e centri interessati (interni ed esterni all'Azienda) per l'elaborazione e la condivisione di **percorsi di continuità assistenziale** (aspetti organizzativo/gestionali e di trattamento e riabilitazione) nell'ambito della riabilitazione neuromotoria e della continuità di cura ospedale-territorio;
8. capacità di integrazione con le strutture del territorio sui percorsi di **riabilitazione territoriale-domiciliare**: Cure Sub-Acute, Cure Intermedie di bassa complessità, Presidio Ospedaliero Territoriale, domicilio;
9. capacità di individuare le priorità di attività della struttura in rapporto alle esigenze del bacino di utenza, armonizzandole secondo criteri di efficacia ed appropriatezza, oltre che di efficienza;
10. Sono richieste capacità programmatiche da esprimere nella organizzazione e nella gestione della struttura complessa garantendo collaborazione attiva e propositiva e piena integrazione in ambito **intra-dipartimentale, in particolare con la Neurologia e la Ortopedia e Traumatologia** per una gestione integrata dei casi e per l'utilizzo flessibile e razionale delle risorse con particolare riferimento al pool dei terapisti della riabilitazione;
11. Sono altresì richieste capacità programmatiche da esprimere nella organizzazione e nella gestione della struttura complessa garantendo attiva collaborazione e piena integrazione in ambito **inter-dipartimentale**, con le altre unità della ASST specialistiche dei dipartimenti internistico, emergenza-urgenza ed immagini per una condivisione multidisciplinare e multi professionale dei percorsi diagnostico-terapeutici. Dovrà inoltre garantire una gestione integrata dei casi in piena collaborazione e integrazione in ambito intra-aziendale con tutte le UO ed in ambito interaziendale con secondo gli indirizzi della programmazione regionale e il modello di rete "hub e spoke";
12. capacità di individuare le priorità di attività della struttura in rapporto alle esigenze del bacino di utenza, armonizzandole secondo criteri di efficacia ed appropriatezza, oltre che di efficienza, secondo gli indirizzi e le regole regionali.
13. Si richiede comprovata formazione ed esperienza finalizzata a promuovere l'appropriatezza nelle decisioni cliniche ed organizzative della équipe e nell'uso appropriato ed efficiente delle tecnologie e delle risorse, sulla base degli orientamenti aziendali, nell'ambito delle linee di programmazione concordate in sede di budget;
14. capacità di introdurre e promuovere innovazioni sotto il profilo tecnologico ed organizzativo secondo logiche di health technology assessment e conoscenza ed esperienza di gestione di tecnologia complessa propria degli ambiti di attività sviluppati dalla struttura;
15. Si richiede la capacità di favorire l'armonica integrazione tra tutti i professionisti coinvolti nei percorsi assistenziali nonché la valorizzazione della autonomia delle professioni (personale medico, personale tecnico-sanitario, infermieristico, terapisti della riabilitazione) e la capacità di sviluppare forme di confronto e progetti collaborativi con l'area delle cure primarie (distretto, medici di medicina generale, Pediatri di libera scelta ecc.);
16. È richiesta la capacità di valorizzare i collaboratori, prevedendo per ciascuno un piano di sviluppo formativo e professionale in ambito di "clinical competence" coerente con le attitudini e con le esigenze e gli obiettivi aziendali, favorendo lo sviluppo di percorsi strutturati di crescita e formazione. La capacità di responsabilizzazione del personale

- affidato, con relativi criteri di delega, e capacità di individuazione delle priorità relative alla formazione-aggiornamento professionale dei collaboratori;
17. conoscenze relative a principi, metodologie e strumenti finalizzati al miglioramento della Qualità e della Sicurezza delle cure, della pianificazione delle attività di reparto, all'identificazione dei rischi prevedibili e gestibili collegati all'attività professionale e le conseguenti misure correttive adottabili a garanzia della qualità e sicurezza delle prestazioni erogate;
  18. attività scientifica e di ricerca relativa agli ambiti della disciplina sviluppati dalla struttura.

Il mantenimento nel tempo dell'incarico di direzione della U.O. di Riabilitazione Respiratoria dell'ASST di Crema sarà valutato sulla base **della capacità di pianificazione e di organizzazione delle attività specifiche** per la corretta gestione della UO, mantenendone ed ulteriormente **promuovendone il livello di performance e di attrattività.**

### **CAPACITA' MANAGERIALI**

Il Direttore della UOC dovrà essere caratterizzato da un profilo con comprovata capacità di organizzazione dell'equipe, di valorizzazione della multi-professionalità e multidisciplinarietà, finalizzato ad incrementare il livello tecnico delle competenze clinico-strumentali per rispondere alla domanda territoriale e alle caratteristiche epidemiologiche espresse dal territorio.

L'incarico richiede quindi in particolare le seguenti competenze:

- 1) competenza nella gestione delle attività di riferimento attraverso l'utilizzo dei setting assistenziali più appropriati (ricovero ordinario, day hospital e regime ambulatoriale) e orientati alla riduzione del tasso di ricovero e delle liste d'attesa;
- 2) capacità di coinvolgimento delle figure professionali che interagiscono a livello territoriale nell'ambito del Dipartimento Materno Infantile e attitudine allo sviluppo delle attività di rete;
- 3) capacità di lavorare per obiettivi secondo le strategie e le indicazioni aziendali nonché conoscenza e rispetto del sistema di budget garantendo il coinvolgimento delle figure professionali di riferimento;
- 4) esperienza nella programmazione, organizzazione e controllo delle attività erogate, ai fini del raggiungimento degli obiettivi di produzione e di contenimento dei costi, nel rispetto del budget assegnato per la spesa farmaceutica e per i dispositivi medici, e competenza nella gestione delle tecnologie sanitarie affidate per il trattamento dei pazienti in regime di ricovero ed ambulatoriale;
- 5) competenze di governo clinico con gestione dei processi secondo il modello del miglioramento continuo della qualità e della gestione del rischio clinico; conoscenza dei sistemi di miglioramento continuo della qualità, con particolare riferimento agli impegni relativi all'accreditamento istituzionale;
- 6) sviluppo di indicatori nei processi di miglioramento nella qualità assistenziale, con capacità di realizzare e gestire percorsi diagnostici-terapeutici in collaborazione con le altre strutture ospedaliere e territoriali;
- 7) esperienza e capacità di predisporre linee guida professionali e protocollo all'uso costante di strumenti previsti per la farmaceutica e i dispositivi medici, secondo le metodiche di budget;
- 8) documentata attitudine alla verifica costante e strutturata della qualità tecnico-professionali delle prestazioni erogate, accompagnata alla adozione di modalità operative per il miglioramento sistematico della qualità;
- 9) attitudine alla formazione continua ed alla ricerca clinica applicata;
- 10) capacità di gestione dei conflitti all'interno del gruppo e di instaurare un clima interno che favorisca la crescita delle conoscenze e delle competenze di tutti i collaboratori, facendo in modo di far percepire agli utenti una immagine positiva della qualità dell'assistenza ricevuta;
- 11) attenzione alla gestione delle risorse umane assegnate alla Unità Operativa, in ordine ai



- percorsi di aggiornamento, crescita e sviluppo professionale, anche mediante la predisposizione di un piano di sviluppo formativo coerente con le attitudini individuali e con le linee di indirizzo e gli obiettivi aziendali;
- 12) capacità di promuovere un clima collaborativo e favorente l'integrazione delle diverse figure professionali, di motivare e valorizzare i collaboratori;
  - 13) attenzione agli aspetti comunicativi e relazionali fra utenza ed operatori sanitari (orientamento al paziente) e fra le diverse figure professionali che interagiscono con i bambini e le loro famiglie;
  - 14) capacità di comprensione, comunicazione e relazione (anche in ambiente multiculturale) in un'attività clinica centrata sul paziente nell'ottica della presa in carico globale in relazione, anche, al contesto familiare e di vita del bambino;
  - 15) esperienza nella applicazione degli strumenti contrattuali e degli accordi per la gestione del personale;
  - 16) conoscenza e condivisione degli obiettivi che la Lr 23/2015 pone in capo all'ASST nel quadro dell'evoluzione del sistema socio sanitario lombardo;
  - 17) conoscenza ed applicazione della normativa in ambito anticorruzione e promozione della conoscenza delle disposizioni aziendali in materia nell'ambito della struttura gestita e collaborazione con il Responsabile Aziendale della Prevenzione della Corruzione al miglioramento delle prassi aziendali;
  - 18) conoscenza degli aspetti legati alla sicurezza dei lavoratori e dei pazienti, alla mappatura dei rischi ed alla prevenzione degli eventi avversi, alle misure di controllo delle infezioni correlate alla assistenza.

<b>REQUISITI PER L'AMMISSIONE</b>
-----------------------------------

**Requisiti generali di ammissione:**

1. cittadinanza italiana, salve le equiparazioni stabilite dalle leggi vigenti, o cittadinanza di uno dei Paesi dell'Unione Europea ovvero cittadinanza di uno dei Paesi Terzi con i requisiti previsti dall'art. 38 del D.Lgs. 30/03/2001, n. 165 (testo vigente). Per i cittadini degli Stati membri dell'Unione Europea e dei Paesi Terzi, la Commissione Esaminatrice accerterà l'adeguata conoscenza della lingua italiana (d.p.c.m. n. 174/1994);
2. idoneità fisica all'impiego; il relativo accertamento, con osservanza delle norme in tema di categorie protette, è effettuato a cura dell'Azienda Ospedaliera fatti salvi i casi di esonero previsti. Non possono accedere all'incarico coloro che siano stati esclusi dall'elettorato attivo nonché coloro che siano stati destituiti o dispensati dall'impiego o licenziati presso pubbliche amministrazioni ovvero interdetti da pubblici uffici in base a sentenza passata in giudicato.

**Requisiti specifici di ammissione:**

1. Et : come previsto dall'art. 3, comma 6 legge 15/05/1997, n. 127, la partecipazione all'avviso non   soggetta a limiti di et , fatti salvi i limiti per il collocamento a riposo d'ufficio secondo le disposizioni vigenti;
2. Diploma di laurea in medicina e chirurgia e abilitazione all'esercizio della professione medico-chirurgica;
3. Iscrizione all'albo professionale dell'ordine dei medici;
4. Anzianit  di servizio (art. 10 del Decreto del Presidente della Repubblica n. 484/1997) di 7 anni, di cui 5 nella disciplina neurologia o medicina fisica e riabilitazione o disciplina equipollente ai sensi del D.M.S. 30 gennaio 1998 e specializzazione nella medesima disciplina o in una disciplina equipollente  
ovvero  
anzianit  di servizio di 10 anni nella disciplina neurologia o medicina fisica e riabilitazione

**oppure:**

Anzianità di servizio (art. 10 del Decreto del Presidente della Repubblica n. 484/1997) di 7 anni, di cui 5 nella disciplina neurologia o medicina fisica e riabilitazione o disciplina equipollente ai sensi del D.M.S. 30 gennaio 1998 e specializzazione nella medesima disciplina o in una disciplina equipollente

ovvero

anzianità di servizio di 10 anni nella disciplina neurologia o medicina fisica e riabilitazione;

5. Curriculum ai sensi dell'art. 8 del Decreto del Presidente della Repubblica n. 484/1997 in cui sia documentata una specifica attività professionale ed adeguata esperienza ai sensi dell'art.6 del medesimo DPR 484/1997;
6. Attestato di formazione manageriale di cui all'art. 5, comma 1. lettera d) del citato D.P.R. n. 484/97 come modificato dall'art. 16 quinquies del D.Lgs. 229/99, da conseguirsi, qualora non già posseduto, entro un anno dall'inizio dell'incarico come previsto dall'art. 15, c^8 del D.L.vo n.502/1992 e s.m.i.

Tutti i suddetti requisiti, fatto salvo quanto previsto al punto 6), devono essere posseduti alla data di scadenza del termine stabilito per la presentazione delle domande di ammissione.

DOMANDA DI AMMISSIONE
-----------------------

La domanda, redatta in carta libera, e la documentazione ad essa allegata, deve essere inoltrata al Direttore Generale dell'Azienda Socio Sanitaria Territoriale di Crema e deve pervenire, a pena di esclusione, entro .....

*(30^ giorno successivo alla data di pubblicazione dell'estratto del presente bando sulla Gazzetta Ufficiale della Repubblica Italiana – IV Serie Speciale – Concorsi ed esami).*

Qualora detto giorno sia festivo, il termine è prorogato al primo giorno successivo non festivo.

Il suddetto termine è perentorio e non si terrà conto delle domande e dei documenti che perverranno, qualunque ne sia la causa, dopo il citato termine.

Il mancato rispetto, da parte dei candidati, del termine sopra indicato per la presentazione delle domande comporterà la non ammissione al presente concorso pubblico.

Le modalità ammesse di invio della domanda di partecipazione al concorso pubblico sono le seguenti:

- a mezzo del servizio postale al Direttore Generale dell'Azienda Socio Sanitaria Territoriale di Crema- casella postale n. 144 – Ufficio postale Crema centro – 26013 Crema. La data di spedizione è comprovata dal timbro a data dell'ufficio postale accettante. Non saranno comunque prese in considerazione le domande pervenute dopo l'inizio delle attività della Commissione;

oppure:

- direttamente, a cura e responsabilità dell'interessato, presso l'U.O. Risorse Umane dell'Azienda – Largo Ugo Dossena, 2, Crema (orario di apertura al pubblico dalle ore 10,30 alle ore 12,30 dei giorni feriali, sabato escluso e dalle ore 14,30 alle ore 16,30 dei giorni di martedì e giovedì);

oppure:

- al seguente indirizzo di posta elettronica certificata (PEC): [protocollo@pec.asst-crema.it](mailto:protocollo@pec.asst-crema.it). La validità dell'invio telematico è subordinata all'utilizzo da parte del candidato di una casella di posta elettronica certificata (PEC). Non sarà pertanto ritenuta ammissibile la domanda inviata da casella PEC non personale o di posta elettronica semplice/ordinaria del candidato o di altra persona, anche se indirizzata alla sopra indicata casella PEC dell'ASST.

Nella PEC di trasmissione della domanda l'oggetto dovrà chiaramente indicare il concorso pubblico al quale si intende partecipare, nonché nome e cognome del candidato.

**La domanda con i relativi allegati deve essere inviata tassativamente in un unico file in**

**formato PDF (file di grandezza non superiore a 50 MB)** e deve essere sottoscritta con una delle seguenti modalità:

- sottoscrizione con firma digitale del candidato, con certificato rilasciato da un certificatore accreditato
- oppure
- sottoscrizione della domanda con firma autografa del candidato e scansione della documentazione (compresa scansione fronte/retro di un valido documento di identità).

Il termine fissato per la presentazione della domanda e dei documenti è perentorio: l'eventuale riserva di invio successivo di documenti è privo di effetto. Non sono considerate le domande inviate prima della pubblicazione del presente bando sulla Gazzetta Ufficiale della Repubblica Italiana.

Nella domanda gli aspiranti devono dichiarare sotto la propria responsabilità:

1. cognome e nome, data, luogo di nascita e residenza;
2. il possesso della cittadinanza di cui al punto 1. – Requisiti generali di ammissione;
3. il comune di iscrizione nelle liste elettorali, ovvero i motivi della non iscrizione o cancellazione dalle liste medesime;
4. le eventuali condanne penali riportate, i procedimenti penali eventualmente pendenti a loro carico e, in caso negativo, dichiararne espressamente l'assenza;
5. i titoli di studio posseduti con l'indicazione della data, sede e denominazione completa dell'istituto o degli istituti presso cui i titoli sono stati conseguiti;
6. iscrizione all'albo professionale;
7. il possesso dell'anzianità di servizio richiesta come requisito specifico di ammissione, con l'indicazione delle posizioni funzionali o delle qualifiche attribuite, delle discipline nelle quali i servizi sono stati prestati, nonché delle date iniziali e terminali dei relativi periodi di attività, nonché le cause di risoluzione di precedenti rapporti di pubblico impiego;
8. la posizione nei riguardi degli obblighi militari;
9. il consenso al trattamento dei dati;
10. il domicilio presso il quale si richiede che venga trasmessa ogni comunicazione relativa all'avviso ed un recapito telefonico (i candidati hanno l'obbligo di comunicare gli eventuali cambiamenti di indirizzo all'Azienda che non assume responsabilità alcuna nel caso di loro irreperibilità presso l'indirizzo comunicato).

L'Azienda non si assume alcuna responsabilità in caso di smarrimento o ritardo nelle comunicazioni qualora essi dipendano da inesatta o illeggibile indicazione del recapito da parte dell'aspirante, ovvero per la mancata o tardiva informazione circa eventuali mutamenti di indirizzo del partecipante.

La domanda deve essere firmata. Ai sensi dell'art. 39 del D.P.R. 445/2000 non è richiesta l'autenticazione della firma. La mancata sottoscrizione comporta l'esclusione dalla procedura.

I beneficiari della legge 5 febbraio 1992 n. 104 debbono specificare nella domanda di ammissione, qualora lo ritengano indispensabile, l'ausilio eventualmente necessario per l'espletamento del colloquio in relazione al proprio handicap, nonché l'eventuale necessità di tempi aggiuntivi.

DOCUMENTAZIONE DA ALLEGARE ALLA DOMANDA
---

Alla domanda di partecipazione all'avviso gli aspiranti devono allegare, pena l'esclusione:

- a) **un curriculum formativo e professionale**, redatto su carta semplice sotto forma di autodichiarazione secondo le modalità di cui al D.P.R. 445/2000, datato e firmato (*NB: il curriculum dei candidati che si presenteranno al colloquio sarà oggetto di pubblicazione sul sito internet aziendale come previsto dalla normativa vigente*). Nel curriculum, ai sensi di quanto previsto dall'art. 8 del DPR 484/1997, dovranno essere descritte, in modo dettagliato, le attività professionali di studio, direzionali – organizzative con riferimento:

1. alla tipologia delle istituzioni in cui sono allocate le strutture presso le quali il candidato ha svolto la sua attività e alla tipologia delle prestazioni erogate dalle strutture medesime;
2. alla posizione funzionale del candidato nelle strutture ed alle sue competenze con indicazione di eventuali specifici ambiti di autonomia professionale con funzioni di direzione;
3. alla tipologia qualitativa e quantitativa delle prestazioni effettuate dal candidato (le casistiche devono essere referite al decennio precedente alla data di pubblicazione dell'avviso per l'attribuzione dell'incarico sulla G.U.R.I., e devono essere certificate dal direttore sanitario sulla base della attestazione del Direttore responsabile del competente dipartimento o unità operativa della unità sanitaria locale o dell'azienda ospedaliera);
4. ai soggiorni di studio o di addestramento professionale con attività attinenti alla disciplina in rilevanti strutture italiane o estere di durata non inferiore a tre mesi, con esclusione dei tirocini obbligatori, con riferimento all'ultimo decennio;
5. alla attività didattica presso corsi di studio per il conseguimento di diploma universitario, di laurea o di specializzazione ovvero presso scuole per la formazione di personale sanitario con indicazione delle ore annue di insegnamento, con riferimento all'ultimo decennio;
6. alla partecipazione a corsi, congressi, convegni e seminari, anche effettuati all'estero valutati secondo i criteri di cui all'art. 9 del decreto del Presidente della Repubblica n. 484/1997, nonché alle pregresse idoneità nazionali. A tal fine il candidato è tenuto a formulare, con riferimento all'ultimo decennio, un elenco in ordine cronologico evidenziando in maniera distinta le seguenti tipologie:
  - partecipazioni ad eventi formativi di carattere tecnico-professionale;
  - partecipazioni ad eventi formativi di carattere gestionale –organizzativo;
  - partecipazioni ad eventi formativi come relatore/docente;
  - partecipazioni a corsi con esami finali;
7. produzione scientifica, con riferimento all'ultimo decennio: in allegato al curriculum deve essere indicata, in quanto oggetto di valutazione, la produzione scientifica strettamente pertinente la disciplina bandita, edita su riviste italiane o straniere, caratterizzate da criteri di filtro dell'accettazione dei lavori nonché il suo impatto sulla comunità scientifica. A tal fine il candidato deve produrre un elenco cronologico delle pubblicazioni con evidenziazione dell'impact factor di ciascuna di esse nonché una dichiarazione dell'impact factor complessivo delle suddette pubblicazioni. Il candidato può allegare copia edita a stampa delle pubblicazioni ritenute più significative, fino ad un massimo di cinque.

Le **pubblicazioni** dovranno essere edite a stampa e presentate in originale o in fotocopia semplice, accompagnata da apposita dichiarazione di conformità all'originale redatta secondo lo schema allegato al presente bando.

- b) **attestazione** relativa alla tipologia delle istituzioni in cui sono allocate le strutture presso le quali il candidato ha svolto la sua attività e alla tipologia delle prestazioni erogate dalle strutture medesime;
- c) **attestazione** relativa alla tipologia qualitativa e quantitativa delle prestazioni effettuate dal candidato.

Le casistiche devono essere referite al decennio precedente alla data di pubblicazione dell'avviso per l'attribuzione dell'incarico sulla G.U.R.I. e devono essere certificate dal direttore sanitario sulla base della attestazione del Direttore responsabile del competente dipartimento o unità operativa dell'azienda.

**Delle casistiche deve in aggiunta essere prodotto un documento riassuntivo che sintetizzi le attività dal punto di vista del numero e della tipologia in modo da agevolare la quantificazione ai fini della valutazione. Il documento citato deve essere certificato con le stesse modalità della casistica.**

- d) **ricevuta** comprovante l'avvenuto versamento della tassa di ammissione alla selezione

pubblica, di Euro 10,00 non rimborsabili, da versare a mezzo c.c.p. n. 10399269 intestato alla Tesoreria dell'ASST di Crema, precisando la causale del versamento;

- e) **fotocopia (fronte e retro) di un documento di identità;**
- f) un **elenco** in carta semplice dei documenti e dei titoli presentati, numerati progressivamente;
- g) dichiarazione di inconferibilità (come da facsimile allegato);
- h) dichiarazione di incompatibilità (come da facsimile allegato).

#### MODALITA' DI AUTOCERTIFICAZIONE

A decorrere dal 01/01/2012, per effetto dell'entrata in vigore delle disposizioni introdotte dall'art. 15, comma 1, della Legge 12/11/2011 n. 183, non possono essere accettate le certificazioni rilasciate dalle Pubbliche Amministrazioni in ordine a stati, qualità personali e fatti elencati all'art. 46 del D.P.R. 445/2000 o di cui l'interessato abbia diretta conoscenza (art. 47 D.P.R. 445/2000). Tali certificati sono sempre sostituiti dalle dichiarazioni sostitutive di certificazione o dall'atto di notorietà. La dichiarazione, in quanto sostitutiva a tutti gli effetti dei titoli autocertificati, **deve contenere tutti gli elementi necessari alla valutazione degli stessi**: l'omissione anche di un solo elemento necessario comporta la non valutazione.

*(A titolo esemplificativo: la dichiarazione sostitutiva relativa al servizio prestato dovrà contenere l'esatta denominazione dell'Ente presso il quale è stato svolto, la qualifica, il tipo di rapporto di lavoro (tempo indeterminato/determinato, tempo pieno/part-time), le date di inizio e di conclusione del servizio nonché le eventuali interruzioni (aspettativa senza assegni, sospensione cautelare, ecc.) e quanto altro necessario per valutare il servizio stesso).*

L'Azienda effettuerà controlli sulla veridicità del contenuto delle dichiarazioni sostitutive ricevute: qualora dal controllo emergesse la non veridicità delle dichiarazioni sostitutive rese, il dichiarante decadrà dai benefici eventualmente conseguiti sulla base di dichiarazioni non veritiere, fatte salve le eventuali responsabilità penali previste per le ipotesi di falsità in atti e dichiarazioni mendaci.

Si ricorda che **non possono** essere oggetto di dichiarazioni sostitutive di certificazione o dall'atto di notorietà i seguenti documenti:

- l'attestazione relativa alla tipologia qualitativa e quantitativa delle prestazioni effettuate dal candidato
- gli eventuali certificati medici e sanitari;

La documentazione presentata non autenticata ai sensi di legge, nelle forme sopra indicate, è priva di efficacia.

#### MODALITA' DI SELEZIONE

I candidati ammessi al concorso sono tenuti a presentarsi per sostenere le prove d'esame nel giorno, ora e luogo che saranno pubblicati sul sito internet dell'ASST di Crema [www.asst-crema.it](http://www.asst-crema.it), sezione concorsi e avvisi, nei termini previsti dall'art. 7 del DPR n. 483/1997.

Sul sito aziendale viene pubblicato altresì l'elenco dei candidati ammessi.

La Commissione ricevuto dall'Azienda il profilo professionale del dirigente da incaricare procede alla valutazione dei candidati mediante:

1. la valutazione del curriculum professionale degli aspiranti: punteggio max 40 punti;
2. lo svolgimento di un colloquio diretto alla valutazione delle capacità professionali del candidato nella specifica disciplina, con riferimento anche alle esperienze professionali documentate, nonché all'accertamento delle capacità gestionali, organizzative e di direzione del candidato stesso con riferimento all'incarico da svolgere: punteggio max 60 punti (la soglia minima di 40/60 è necessaria perché il candidato venga dichiarato idoneo).

Sulla base dell'analisi comparativa dei curricula, dei titoli professionali posseduti, avuto anche riguardo alle necessarie competenze organizzative e gestionali, dei volumi dell'attività svolta, dell'aderenza al profilo ricercato e degli esiti del colloquio, la commissione presenta al Direttore Generale una terna di candidati idonei formata sulla base dei migliori punteggi attribuiti.

#### CONFERIMENTO INCARICO

L'incarico verrà conferito dal Direttore Generale ad un candidato individuato nell'ambito della terna degli idonei, composta sulla base dei migliori punteggi attribuiti ai candidati a seguito della valutazione del curriculum e all'espletamento del colloquio.

Nell'ambito della terna, il Direttore Generale potrà nominare uno dei due candidati che non ha conseguito il miglior punteggio, motivando analiticamente la scelta, motivazione che deve essere pubblicata unitamente all'atto di nomina sul sito aziendale.

Il concorrente cui verrà conferito l'incarico sarà invitato a stipulare il relativo contratto individuale, a seguito dell'accertamento del possesso dei requisiti prescritti. La data di inizio del rapporto verrà concordata tra le parti.

Ai sensi dell'art. 15, comma 7 ter., del D.lgs n. 502/92 e s.m.i. *“L'incarico di direttore di struttura complessa è soggetto a conferma al termine di un periodo di prova di sei mesi, prorogabile di altri sei, a decorrere dalla data di nomina a detto incarico, sulla base della valutazione di cui al comma 5”*.

L'incarico avrà durata di cinque anni, con facoltà di rinnovo per lo stesso periodo, previa verifica positiva al termine dell'incarico da effettuarsi da parte del collegio tecnico ai sensi delle vigenti disposizioni normative. La presenza in servizio verrà documentata mediante il sistema di rilevazione automatica utilizzato in Azienda.

Il dirigente non confermato nell'incarico è destinato ad altra funzione con la perdita del relativo specifico trattamento economico.

L'assegnazione dell'incarico non modifica le modalità di cessazione del rapporto di lavoro per il compimento del limite massimo di età stabilito dalla vigente normativa pensionistica e previdenziale.

Il trattamento giuridico ed economico è regolato e stabilito dalle norme legislative e contrattuali vigenti per l'Area della Dirigenza Medica e Veterinaria e dai vigenti accordi aziendali.

#### SORTEGGIO DELLA COMMISSIONE DI VALUTAZIONE

Il sorteggio dei componenti della Commissione è pubblico.

Ai sensi della D.G.R. n.X/553 del 02/08/2013, si rende noto che il sorteggio dei componenti che andranno a costituire le commissioni di valutazione verrà fatto presso la sede legale dell'Azienda – L.go Ugo Dossena, n.2 – CREMA (CR) – U.O.C. Risorse Umane, alle ore 9.00 del primo giorno successivo alla data di scadenza del termine per la presentazione delle domande.

In caso di giorno festivo avrà luogo nello stesso luogo e alla stessa ora il primo giorno non festivo successivo.

In caso di indisponibilità dei Commissari estratti, questa ASST provvederà a nuova estrazione nei giorni successivi, dandone comunicazione sul sito aziendale.

La Commissione nella composizione risultante dal sorteggio sarà nominata dal Direttore Generale che, contestualmente, individuerà tra il personale amministrativo dell'ASST il funzionario che parteciperà ai lavori della Commissione stessa con le funzioni di segretario. La composizione della Commissione di Valutazione sarà pubblicata sul sito aziendale [www.asst-crema.it](http://www.asst-crema.it).

#### DISPOSIZIONI VARIE

Il Direttore Generale si riserva, a suo insindacabile giudizio, la facoltà di modificare, prorogare,

sospendere o revocare il presente avviso, senza che per i concorrenti insorga alcuna pretesa o diritto. La procedura si concluderà entro il termine massimo di **180 giorni** dalla data di scadenza per la presentazione della domanda.

L'Azienda si riserva di utilizzare gli esiti della presente procedura selettiva nel corso dei due anni successivi alla data del conferimento dell'incarico, nel caso in cui il dirigente a cui verrà attribuito l'incarico dovesse dimettersi o recedere, per conferire l'incarico stesso ad uno dei due professionisti facenti parte della terna iniziale.

Tutti i dati personali di cui l'amministrazione sia venuta a conoscenza in occasione della procedura sono trattati nel rispetto di quanto previsto dal D. Lgs. 196/93. La presentazione della domanda da parte del candidato implica il consenso al trattamento dei propri dati personali, compresi i dati sensibili, a cura del personale assegnato all'ufficio preposto alla conservazione delle domande ed all'utilizzo degli stessi per lo svolgimento della procedura prevista per il conferimento dell'incarico e saranno trattati presso una banca dati automatizzata successivamente all'eventuale istituzione del rapporto di lavoro, per finalità inerenti alla gestione del rapporto medesimo.

Il consenso al trattamento dei dati è obbligatorio ai fini della valutazione dei requisiti di partecipazione, pena l'esclusione dall'avviso.

I candidati dovranno provvedere, a loro spese, al ritiro dei documenti e delle pubblicazioni allegati alla domanda non prima che siano trascorsi, senza ricorsi da parte degli aventi interesse, 60 giorni dalla data di approvazione della terna dei candidati idonei da parte del Direttore Generale e non oltre 90 giorni dalla data della citata approvazione. Trascorso tale termine senza che vi abbiano provveduto, documenti e pubblicazioni verranno inviati al macero.

Ai sensi della Direttiva Regionale, in ottemperanza all'obbligo di trasparenza e nel rispetto delle indicazioni contenute nella deliberazione del Garante per la protezione dei dati personali n. 88 del 02.03.2011, verranno pubblicati sul sito internet aziendale:

- il profilo professionale del dirigente da incaricare;
- i curricula dei candidati presentatisi al colloquio;
- la relazione della Commissione;
- l'atto di attribuzione dell'incarico con le eventuali motivazioni della scelta del Direttore Generale qualora la nomina ricada su uno dei due candidati che non hanno conseguito il miglior punteggio.

Per eventuali chiarimenti o informazioni gli aspiranti potranno rivolgersi all'U.O. Risorse Umane – Settore concorsi dell'ASST di Crema – Largo Ugo Dossena, 2 – Crema – Telefono 0373/280219.

Crema,

**Il Direttore U.O.C. Risorse Umane  
Alessandro Petillo -**

Serie Avvisi e Concorsi n. 51 - Mercoledì 18 dicembre 2019

**Azienda Socio Sanitaria Territoriale (ASST) Fatebenefratelli Sacco**

**Concorso pubblico, per titoli ed esami, per la copertura di n. 3 posti a tempo pieno e indeterminato di collaboratore professionale sanitario - tecnico sanitario di radiologia medica, cat. D**

In esecuzione della deliberazione n. 1364 del 2 dicembre 2019 del Direttore Generale, è indetto:

- Concorso pubblico, per titoli ed esami, per la copertura di
- n. 3 posti a tempo pieno e indeterminato di Collaboratore Professionale Sanitario - Tecnico Sanitario di Radiologia medica, cat. D.

**La ASST in base alle necessità si riserva, quale facoltà insindacabile l'individuazione della sede di assegnazione dei candidati vincitori del concorso pubblico, senza che nessun candidato possa vantare alcun diritto.**

La ASST garantisce parità e pari opportunità tra uomini e donne per l'accesso al lavoro ed il trattamento sul lavoro, ai sensi dell'art. 1 del d.lgs. 198 dell'11 aprile 2006.

Nell'ambito del numero dei posti messi a concorso operano le seguenti riserve nei confronti dei candidati in possesso dei requisiti di partecipazione di cui alla pag. 2 «Requisiti generali e specifici di ammissione». Ferme restando, in caso di scoperture numeriche, le percentuali da riservare, nei termini previsti dall'art. 3, comma 3, del d.p.r. n. 220/2001, alle categorie di cui alla legge 12 marzo 1999, n. 68, nonché ad ogni altra vigente disposizione di legge in materia, ai sensi dell'art. 1014, commi 3 e 4 e dell'art. 678, comma 9, del d.lgs. 66/2010 e s.m.i., con il presente concorso si determina la riserva di posti a favore dei volontari delle FF.AA. I soggetti militari attualmente destinatari della riserva di posti sono tutti i volontari in ferma prefissata (VFP1 E VFP4, rispettivamente ferma di un anno e di quattro anni) i VFB, in ferma breve triennale e gli ufficiali di complemento in ferma biennale o in ferma prefissata.

Nel caso non vi siano candidati idonei appartenente a tali categorie, i posti saranno assegnati ad altri candidati utilmente collocati in graduatoria.

Scadenza

entro e non oltre le ore 16.00 del .....

**REQUISITI GENERALI E SPECIFICI DI AMMISSIONE**

(ai sensi del d.p.r. 27 marzo 2001 n. 220)

Gli aspiranti devono essere in possesso dei seguenti requisiti generali e specifici di ammissione.

**REQUISITI GENERALI DI AMMISSIONE:**

- a) cittadinanza italiana, fatte salve le equiparazioni stabilite dalle Leggi vigenti, oppure cittadinanza di uno dei Paesi dell'Unione Europea. Ai sensi dell'art. 38 d.lgs. 165/2001 e dell'art. 3 d.p.c.m. 7 febbraio 1994, n. 174 l'accesso all'impiego è esteso ai cittadini degli Stati membri della U.E. ed ai loro familiari non aventi la cittadinanza di uno stato membro che siano titolari del diritto di soggiorno o del diritto di soggiorno permanente in possesso dei seguenti requisiti:
  - godimento dei diritti civili e politici anche negli stati di appartenenza o di provenienza;
  - possesso, fatta eccezione della titolarità della cittadinanza italiana di tutti gli altri requisiti previsti per i cittadini della Repubblica;
  - adeguata conoscenza della lingua italiana ai sensi del d.p.r. n. 752/1976;
  - le disposizioni di cui all'art. 38 del d.lgs. n. 165/2001 si applicano anche ai cittadini di paesi terzi che siano titolari del permesso di soggiorno CE per soggiornanti di lungo periodo o che siano titolari dello status di rifugiato ovvero dello status di protezione sussidiaria. Anche per tale categoria di cittadini si applicano le disposizioni di cui d.p.r. n. 752/1976 in materia di conoscenza della lingua italiana;
- b) incondizionata idoneità fisica all'impiego e alla mansione specifica: l'accertamento sarà effettuato a cura della ASST con l'osservanza delle norme in tema di categorie protetta prima dell'immissione in servizio;
- c) godimento dei diritti politici;
- d) non essere stato destituito o dispensato dall'impiego presso una Pubblica Amministrazione per aver conseguito l'im-

piego stesso mediante la produzione di documenti falsi o viziati da invalidità non sanabile.

**REQUISITI SPECIFICI DI AMMISSIONE**

- e) Laurea triennale (L) in Tecniche di radiologia medica per immagini e radioterapia - L/SNT3 Professioni Sanitarie Tecniche; ovvero Diploma Universitario di Tecnico Sanitario di Radiologia Medica conseguito ai sensi dell'art. 6, comma 3, del d.lgs. 30 dicembre 1992, n. 502 e successive modificazioni; ovvero Diploma conseguito in base al precedente ordinamento, riconosciuto equipollente, ai sensi delle vigenti disposizioni, al diploma universitario ai fini dell'esercizio dell'attività professionale e dell'accesso ai pubblici uffici;
- f) iscrizione all'Albo Professionale. L'iscrizione al corrispondente Albo professionale di uno dei paesi dell'Unione Europea o Paese non comunitario consente la partecipazione al concorso, fermo restando l'obbligo dell'iscrizione all'Albo in Italia prima dell'assunzione in servizio.

Il titolo di studio di cui alla lettera e), se conseguito all'estero, sarà considerato utile purché riconosciuto equipollente ad uno dei titoli di studio italiani dagli organi competenti ai sensi della normativa vigente in materia. A tal fine, nella domanda di partecipazione al concorso dovranno essere indicati, a pena di esclusione, gli estremi del provvedimento di riconoscimento dell'equipollenza al corrispondente titolo italiano in base alla normativa vigente. Le equipollenze devono sussistere alla data di scadenza del bando.

I requisiti prescritti dovranno essere posseduti alla scadenza del termine stabilito dal presente bando di concorso per la presentazione delle domande di partecipazione.

La partecipazione al concorso non è soggetta a limiti di età (fatto salvo il limite previsto per il collocamento a riposo d'ufficio) ai sensi dei commi 6 e 7 dell'art. 3 della legge 15 maggio 1997, n. 127 e s.m.i..

Con la partecipazione al concorso è implicita da parte degli aspiranti, l'accettazione, senza riserve, di tutte le prescrizioni e precisazioni del presente bando.

**ESCLUSIONE**

Non possono accedere alla presente procedura:

- i soggetti già lavoratori privati o pubblici collocati in quiescenza (articolo 5, comma 9, del decreto-legge 6 luglio 2012, n. 95, convertito, con modificazioni, dalla legge 7 agosto 2012, n. 135, come novellato dall'art. 6 del d.l. 24 giugno 2014, n. 90 «Misure urgenti per la semplificazione e la trasparenza amministrativa e per l'efficienza degli uffici giudiziari», convertito in legge, con modificazioni, dall'art. 1, comma 1, l. 11 agosto 2014, n. 114);
- coloro che siano esclusi dall'elettorato attivo politico, nonché coloro che siano stati destituiti o dispensati dall'impiego presso una Pubblica Amministrazione, ovvero licenziati per aver conseguito l'impiego stesso mediante la produzione di documenti falsi o viziati da invalidità non sanabile;
- coloro che hanno subito condanne penali relative a reati contro la Pubblica Amministrazione. In tal caso, l'Azienda procederà alla valutazione di tali condanne al fine di accertare, secondo un consolidato indirizzo giurisprudenziale (C.d.S., IV, 20 gennaio 2006, n. 130; C.d.S., VI, 17 ottobre 1997, n. 1487; TAR Lazio, III, 2 aprile 1996, n. 721), la gravità dei fatti penalmente rilevanti, dai quali può desumere l'eventuale inesistenza dei requisiti di idoneità morale ed attitudine ad espletare attività presso una Pubblica Amministrazione; l'Azienda si riserva di valutare, a suo insindacabile giudizio, se le sentenze penali riportate, la sottoposizione a misure di sicurezza, ovvero i procedimenti penali in corso risultino ostativi all'ammissione.

Ulteriori motivi di esclusione:

- l'omissione di taluna delle dichiarazioni indicate nella domanda on-line e la mancata sottoscrizione della domanda di partecipazione da parte del diretto interessato;
- la mancanza dei requisiti di ammissione;
- la presentazione della domanda con modalità diverse da quelle previste dal presente bando.

**DOMANDA DI AMMISSIONE**

La domanda di ammissione alla presente procedura dovrà essere ESCLUSIVAMENTE PRODOTTA TRAMITE PROCEDURA TE-



LEMATICA, con le modalità descritte al punto seguente, entro il termine perentorio indicato alla pag. 1 del presente bando (30° giorno successivo alla data di pubblicazione dell'estratto del presente bando sulla Gazzetta Ufficiale della Repubblica Italiana) e indirizzata al Direttore Generale dell'ASST Fatebenefratelli Sacco - Via G. B. Grassi n. 74 - 20157 Milano, pena esclusione. Qualora la scadenza coincida con il giorno di sabato o con giorno festivo, il termine di cui sopra si intende prorogato alle ore 16.00 del primo giorno successivo non festivo.

È richiesto il **versamento dell'importo di € 10,00 (dieci/00)** = non rimborsabili quale contributo di partecipazione alle spese di cui alla presente procedura da effettuarsi, sul c.c. postale n. 39468202 - ASST Fatebenefratelli Sacco - Via G. B. Grassi, 74 - 20157 Milano indicando nella causale «Contributo concorso .....», oppure versando l'ammontare direttamente presso la Banca Popolare Commercio e Industria - codice IBAN IT57 W 03111 01603 0000 0000 9130, la cui ricevuta deve essere allegata alla domanda dell'avvenuta registrazione dell'iscrizione.

L'ASST declina ogni responsabilità per inesatte indicazioni del recapito da parte dell'aspirante o da mancata o da tardiva comunicazione del cambiamento di indirizzo indicato nella domanda on-line.

PER PARTECIPARE AL CONCORSO È NECESSARIO EFFETTUARE OBBLIGATORIAMENTE L'ISCRIZIONE ONLINE SUL SITO

<https://asst-fbf-sacco.iscrizioneconcorsi.it/>.

L'UTILIZZO DI MODALITÀ DIVERSE DI ISCRIZIONE COMPORTERÀ L'ESCLUSIONE DEL CANDIDATO DAL CONCORSO.

#### PROCEDURA DI REGISTRAZIONE E COMPILAZIONE ON-LINE DELLA DOMANDA E DEI RELATIVI TITOLI

La domanda di partecipazione alla procedura dovrà essere, pena esclusione, **PRODOTTA ESCLUSIVAMENTE TRAMITE PROCEDURA TELEMATICA**, registrandosi al sito <https://asst-fbf-sacco.iscrizioneconcorsi.it/>, come sotto indicato. La procedura informativa per la presentazione delle domande sarà attiva a partire dalla data di pubblicazione dell'estratto del presente bando sulla Gazzetta Ufficiale della Repubblica Italiana e sul sito istituzionale della ASST e verrà automaticamente **disattivata alle ore 16.00 del giorno di scadenza riportato alla pagina 1 del bando**. Pertanto, dopo tale termine, non sarà più possibile effettuare la compilazione online della domanda di partecipazione e **non sarà ammessa la produzione di altri titoli o documenti** a corredo della domanda. Inoltre non sarà più possibile effettuare **rettifiche o aggiunte**. Il termine di cui sopra è perentorio. Saranno esclusi dalla procedura selettiva i candidati le cui domande non siano state inviate secondo le modalità di seguito indicate. **La compilazione della domanda potrà essere effettuata 24 ore su 24 (salvo momentanee interruzioni per manutenzione del sito) da qualsiasi dispositivo collegato alla rete internet e dotato di un browser di navigazione fra quelli di maggiore diffusione (Chrome, SeaMonkey, Explorer, Firefox, Safari)**. Si consiglia pertanto di registrarsi, accedere e procedere alla compilazione della domanda e conferma dell'iscrizione con largo anticipo rispetto alla scadenza del Bando.

#### FASE 1: REGISTRAZIONE NEL SITO AZIENDALE

- **Collegarsi al sito internet:** <https://asst-fbf-sacco.iscrizioneconcorsi.it/>;

- **clickare su «pagina di registrazione»** ed inserire i dati richiesti;

Fare attenzione al corretto inserimento della e-mail (non PEC, non indirizzi generici o condivisi, ma mail personale) perché a seguito di questa operazione il programma invierà una e-mail al candidato con le credenziali provvisorie (Username e Password) di accesso al sistema di iscrizioni ai concorsi on-line (attenzione l'invio non è immediato quindi registrarsi per tempo).

- **collegarsi**, una volta ricevuta la mail, al link indicato nella stessa per modificare la Password provvisoria con una password segreta e definitiva a vostra scelta che dovrà essere conservata per gli accessi successivi al primo, **attendere** poi qualche secondo per essere automaticamente reindirizzati;
- **completare le informazioni** anagrafiche aggiuntive previste nella scheda «Utente», utili perché verranno automaticamente riproposte al candidato in ogni singolo concorso al quale vorrà partecipare. La scheda «Utente» è comunque sempre consultabile ed aggiornabile.

#### FASE 2: ISCRIZIONE ON-LINE AL CONCORSO PUBBLICO

- **Dopo aver inserito Username e Password definitiva e compilato e salvato i dati anagrafici richiesti** nella scheda «Utente», selezionare la voce di menù «Concorsi», per accedere alla schermata dei concorsi disponibili.

- **Cliccare l'icona «Iscriviti» corrispondente alla procedura al quale si intende partecipare.** Il candidato accede alla schermata di inserimento della domanda, dove deve dichiarare il POSSESSO DEI REQUISITI GENERALI E SPECIFICI richiesti per l'ammissione al concorso.

- si inizia dalla scheda «Anagrafica», che deve essere compilata in tutte le sue parti e dove va allegata la scansione del documento di identità (in unico foglio singolo), cliccando il bottone «aggiungi documento» (dimensione massima 1 mb). Per iniziare cliccare il tasto «Compila» ed al termine dell'inserimento, confermare cliccando il tasto in basso «Salva»;

Proseguire con la compilazione delle ulteriori pagine di cui si compone in format, il cui elenco è disposto sul lato sinistro dello schermo, e che via via che vengono compilate, risultano spuntate in verde, con riportato al lato il numero delle dichiarazioni rese. I rapporti di lavoro/attività professionali in corso possono essere autocertificati limitatamente alla data in cui viene compilata la domanda (quindi nel campo corrispondente alla data di fine rapporto il candidato deve inserire la data di compilazione della domanda, anche se il rapporto di lavoro è ancora in corso). Le stesse possono essere compilate in più momenti, in quanto è possibile accedere a quanto caricato ed aggiungere/correggere/cancellare i dati, fino a quando non si conclude la compilazione cliccando su «Conferma ed invio».

- terminata la compilazione di tutte le sezioni, cliccare su «Conferma ed invio». Dopo avere reso le dichiarazioni finali e confermato, compare la funzione STAMPA DOMANDA. Il candidato deve obbligatoriamente procedere al download della domanda, **alla sua firma** completa di data e successivo upload cliccando il bottone «Allega la domanda firmata», seguendo le indicazioni sopra riportate al punto scheda «Anagrafica», ponendo attenzione alla dimensione massima richiesta nel format. I file pdf possono essere eventualmente compressi, utilizzando le modalità più in uso (win.zip o win.rar).

- solo al termine di quest'ultima operazione comparirà il bottone «Invia l'iscrizione» che va cliccato per inviare definitivamente la domanda.

**Il candidato riceverà una mail di conferma iscrizione con indicato il numero di protocollo assegnato dalla ASST, completo di data e ora.**

IL MANCATO INOLTRO INFORMATICO DELLA DOMANDA DATATA E FIRMATA, DETERMINA L'AUTOMATICA ESCLUSIONE DEL CANDIDATO DAL CONCORSO DI CHE TRATTASI.

È necessario, al fine dell'effettiva iscrizione al concorso, effettuare la scannerizzazione dei documenti e fare l'upload direttamente nel format.

I documenti che devono essere necessariamente allegati in formato PDF, mediante la suddetta procedura telematica, sono:

- **la domanda** compilata on line **stampata, datata e firmata dal candidato**;
- **copia fotostatica di un documento di identità** personale in corso di validità o documentazione che consente ai cittadini non italiani, dei Paesi dell'Unione Europea, di partecipare alla presente procedura;
- **ricevuta** comprovante l'avvenuto versamento della **tassa concorsuale**.

Si sottolinea che tutte le informazioni (requisiti specifici di ammissione, titoli di carriera ed esperienze professionali e formative) di cui sopra, dovranno essere indicate in modo preciso ed esaustivo in quanto si tratta di dati sui quali verrà effettuata la verifica del possesso dei requisiti per la partecipazione al concorso, degli eventuali titoli di preferenza o di riserva dei posti, nonché la valutazione dei titoli.

**Si tratta di una dichiarazione resa sotto la propria personale responsabilità ed ai sensi del d.p.r. 28 dicembre 2000, n. 445.**

Ai sensi dell'art. 71 del d.p.r. 28 dicembre 2000, n. 445 e s.m.i., l'Amministrazione procederà ad idonei controlli, anche a campione sulla veridicità delle dichiarazioni rese nel format. Qualora emerga la non veridicità del contenuto delle dichia-

## Serie Avvisi e Concorsi n. 51 - Mercoledì 18 dicembre 2019

razioni, il dichiarante decade dai benefici eventualmente conseguiti in seguito al provvedimento emanato, sulla base della dichiarazione non veritiera.

**PROCEDURA DI EVENTUALE INTEGRAZIONE DI ULTERIORI TITOLI E DOCUMENTI ALLA DOMANDA DI PARTECIPAZIONE**

Dopo l'invio on-line della domanda **è possibile richiedere la riapertura della domanda inviata** per la produzione di ulteriori titoli o documenti ad integrazione della stessa **fino a 3 giorni prima della data di scadenza del presente bando**, tramite l'apertura di una richiesta di assistenza per mezzo della apposita funzione «*Richiedi assistenza*» oppure attraverso il menù «*Assistenza*» presente in testata della pagina web, ponendo particolare attenzione ad indicare nell'oggetto il **titolo del concorso** per il quale si chiede intervento. Tale procedura genera in automatico una mail che verrà inviata all'ufficio concorsi.

**Nota bene:** Qualora il candidato si accorga di dover effettuare una correzione/integrazione, dopo aver cliccato «**Conferma ed invio**» e stampato la domanda, il medesimo DEVE COMUNQUE portare a termine l'intera procedura, firmando, datando, ricaricando online la domanda e cliccando su «**Invia l'iscrizione**». Solo dopo aver completato questa procedura sarà possibile inoltrare la richiesta di assistenza per lo sblocco della domanda.

SI FA PRESENTE CHE LA RIAPERTURA DELLA DOMANDA PER LA PRODUZIONE DI ULTERIORI TITOLI E DOCUMENTI COMPORTA L'ANNULLAMENTO DELLA DOMANDA PRECEDENTEMENTE REDATTA ON-LINE. Il candidato disporrà comunque dei dati già inseriti e potrà provvedere ad integrare e/o correggere gli stessi.

Conclusa l'integrazione il candidato dovrà nuovamente cliccare sul pulsante «**Conferma ed invio**» e seguire l'iter precedentemente proposto (scarico della domanda, firma, ecc..) per poter risultare nuovamente iscritto alla procedura. A seguito della nuova registrazione il candidato riceverà mail di conferma dell'iscrizione con indicato il nuovo numero di protocollo assegnato dalla ASST, completo di data e ora, che **annulla e sostituisce in toto la precedente**.

**ASSISTENZA TECNICA**

Le richieste di assistenza tecnica possono essere avanzate tramite l'apposita funzione disponibile alla voce di menù «**Assistenza**» sempre presente in testata della pagina web. **Le richieste di assistenza tecnica** verranno soddisfatte compatibilmente con le esigenze operative dell'ufficio concorsi e **non saranno comunque evase nei 3 giorni precedenti la scadenza del bando**.

**DOCUMENTAZIONE DA PRESENTARE**

Il candidato dovrà presentare, al fine della sua valutazione, il giorno della prova scritta **le pubblicazioni e qualsiasi altra documentazione già dichiarate on-line**, corredate da dichiarazione sostitutiva di conformità all'originale, resa ai sensi dell'art. 19 del d.p.r. 445/2000;

**AVVERTENZE**

Nelle sezioni relative ai servizi prestati, (Servizi presso la P.A. - Servizi privati presso la P.A. - Servizi presso privati), devono essere indicati analiticamente tutti gli elementi necessari per consentirne la corretta valutazione; in particolare, occorre indicare l'ente presso il quale il servizio è stato prestato, la qualifica rivestita, la natura giuridica del rapporto di lavoro, l'impegno orario, il numero di ore settimanali, la data di inizio e fine rapporto di lavoro, eventuali interruzioni del rapporto di lavoro (aspettativa senza assegni, sospensione cautelare, ecc.). In mancanza di uno solo dei suddetti elementi il relativo servizio non sarà valutato.

I rapporti di lavoro/attività professionali in corso possono essere autocertificati limitatamente alla data in cui viene compilata la domanda (quindi nel campo corrispondente alla data di fine rapporto il candidato deve inserire la data dell'invio della domanda, anche se il rapporto di lavoro è ancora in corso).

Con riferimento al servizio prestato presso Aziende Sanitarie Pubbliche, il candidato deve indicare se ricorrono o non ricorrono le condizioni di cui all'ultimo comma art. 46 d.p.r. 20 dicembre 1979, n. 761 che di seguito si riportano: «*La mancata partecipazione, senza giustificato motivo, alle attività di aggiornamento professionale per un periodo superiore ai 5 anni comporta la riduzione del punteggio di anzianità. La riduzione non può comunque superare il 50%*». Per i servizi prestati presso gli Istituti di Ricovero e Cura a Carattere Scientifico di diritto privato, verranno valutati se detti Istituti abbiano provveduto o meno all'adeguamento dei propri ordinamenti del personale come previsto dall'art. 25 del d.p.r. 20 dicembre 1979, n. 761, in caso contrario i suddetti servizi saranno valutati per il 25% della rispettiva durata.

Per il servizio prestato presso Case di Cura private verrà valutato se le stesse operano in regime di accreditamento con il SSN; in assenza di tale indicazione il servizio non sarà considerato, qualora di dipendenza, nei titoli di carriera ma nel curriculum formativo e professionale. Saranno valutati i titoli che il candidato ritenga opportuno presentare agli effetti della valutazione di merito (attività di servizio, borse di studio, incarichi libero-professionali, eventi formativi ecc.).

Per le pubblicazioni il candidato dovrà dichiarare e presentare quelle attinenti al profilo del concorso. Le stesse devono essere descritte nella domanda, da cui risulti il titolo e la data di pubblicazione, la rivista che l'ha pubblicata o la Casa Editrice e, se fatta in collaborazione, il nome dei collaboratori.

Le pubblicazioni devono essere edite a stampa (non manoscritte, né dattilografate, né poligrafate) ed i relativi testi dovranno essere numerati progressivamente, avendo cura di evidenziare il proprio nome.

Eventuali documenti o titoli redatti in lingua straniera, escluse le pubblicazioni, dovranno essere corredate dalla traduzione in lingua italiana certificata, conforme al testo straniero, dalle competenti autorità diplomatiche o consolari, ovvero da un traduttore ufficiale; in mancanza la Commissione potrà non tenerne conto.

Non è ammessa la produzione di documenti dopo la scadenza del termine utile per la presentazione della domanda di partecipazione on-line.

La domanda di partecipazione al concorso compilata on-line ed i documenti allegati alla stessa non sono soggetti all'imposta di bollo.

**FORMAZIONE DELLA COMMISSIONE ESAMINATRICE, MODALITÀ DI SELEZIONE E CRITERI DI VALUTAZIONE DEI TITOLI.**

La Commissione Esaminatrice del presente concorso sarà costituita in conformità al d.lgs. 165/2001 e successive modificazioni ed integrazioni ed agli artt. 6 e 44 del d.p.r. 27 marzo 2001, n. 220.

La Commissione Esaminatrice, ai sensi dell'art. 8 del d.p.r. n. 220/2001, dispone complessivamente di 100 punti, così ripartiti:

**• 30 punti per i titoli:**

- titoli di carriera: punti 10;
- titoli accademici e di studio: punti 3;
- pubblicazioni e titoli scientifici: punti 3;
- curriculum formativo e professionale: punti 14;

**• 70 punti per le prove d'esame:**

- 30 punti per la prova scritta;
- 20 punti per la prova pratica;
- 20 punti per la prova orale.

La valutazione dei titoli sarà effettuata con i criteri stabiliti dall'articolo 8 del d.p.r. n. 220/2001 e dall'articolo 11 del medesimo d.p.r..

La Commissione Esaminatrice procederà a esplicitare autonomamente i criteri di valutazione dei titoli suddetti, qualora non già previsti dal d.p.r. n. 220/2001. Non verranno considerate le attività, e i servizi prestati precedentemente al conseguimento del titolo di studio richiesto per l'ammissione al concorso pubblico, le idoneità in precedenti concorsi/avvisi pubblici/avvisi di mobilità e le attività di volontariato, fatti salvi i servizi di dipendenza presso Enti Pubblici nel profilo oggetto del concorso.

**AMMISSIONE**

La ASST, con provvedimento procederà all'ammissione dei candidati le cui domande siano pervenute nei termini prescritti e siano in possesso dei requisiti generali e specifici previsti dal presente bando.

Con lo stesso provvedimento si procederà altresì all'eventuale esclusione dei candidati non in possesso dei predetti requisiti.

L'elenco dei candidati ammessi/non ammessi a partecipare alle prove d'esame verrà pubblicato sul sito istituzionale [www.assst-fbf-sacco.it](http://www.assst-fbf-sacco.it) - voce «concorsi» - selezionare cliccando su «Seleziona una categoria» la voce «consulta elenco bandi espletati/scaduti» «Seleziona una categoria» la voce «Concorsi e avvisi» e **varrà ad ogni effetto quale notifica a tutti i candidati, ammessi e non ammessi**.

L'ASST Fatebenefratelli Sacco di Milano non procederà all'invio ai candidati di alcuna comunicazione in merito alla suddetta ammissione/esclusione.

## CALENDARIO DELLA PROVA PRESELETTIVA D'ESAME

La ASST procederà, come previsto dall'art. 35 del d.lgs. n. 165 del 30 marzo 2001, nonché dall'art. 3, comma 4, del d.p.r. n. 220 del 27 marzo 2001, ad effettuare, in caso di ricevimento di un numero di domande superiore a **n. 150**, una preselezione tra i candidati ammissibili al concorso, per riportare il numero dei candidati ammessi alla prima prova concorsuale (prova scritta) a **n. 150**, con arrotondamento al limite superiore in caso di ex aequo.

Saranno ammessi alla prima prova concorsuale (prova scritta) i candidati che avranno ottenuto il miglior punteggio nella prova preselettiva fino al raggiungimento della quota che, tenuto conto delle posizioni di pari merito, risulti più prossima in eccesso o in difetto alle **150** unità.

La preselezione è finalizzata unicamente alla formazione di un elenco di idonei da ammettere alla prova scritta, a cui andranno aggiunti gli eventuali candidati esonerati dalla prova preselettiva, ai sensi dell'art. 25 - comma 9 del decreto legge n. 90/2014 (cosiddetto Decreto Semplificazioni) convertito con modificazioni dalla legge n. 114/2014 che ha modificato l'art. 20 della legge 104/92 aggiungendo il comma 2-bis, che hanno una invalidità uguale o superiore all'80%, previa dichiarazione nella domanda e presentazione di certificazione medica on-line.

**La prova preselettiva consisterà nella risoluzione di quiz a risposta multipla su argomenti affinenti il profilo professionale messo a concorso.**

Il punteggio conseguito nella prova preselettiva **non concorre** alla formazione del voto finale di merito.

L'elenco dei candidati che avranno superato la prova preselettiva, e quindi ammessi alle successive prove concorsuali, sarà reso noto mediante pubblicazione sul sito istituzionale della ASST.

La mancata presenza dei candidati alla prova preselettiva, qualunque ne sia la causa, sarà considerata come rinuncia alla partecipazione al concorso.

Il calendario della prova preselettiva sarà reso noto ai candidati mediante apposito avviso pubblicato almeno 15 giorni prima dell'espletamento della prova stessa sul sito istituzionale della ASST: [www.asst-fbf-sacco.it](http://www.asst-fbf-sacco.it) - voce «concorsi» - selezionare la voce «elenco bandi espletati/scaduti» - cliccare su «Seleziona una categoria» e selezionare la voce «concorsi e avvisi».

## CALENDARIO DELLE PROVE D'ESAME

**Ai candidati sarà data comunicazione del luogo e delle date di svolgimento delle prove d'esame (scritta, pratica ed orale) almeno 15 giorni prima, tramite il sito istituzionale [www.asst-fbf-sacco.it](http://www.asst-fbf-sacco.it) - voce «concorsi» - selezionare cliccando su «Seleziona una categoria» la voce «consulta elenco bandi espletati/scaduti» «Seleziona una categoria» la voce «Concorsi e avvisi» e varrà ad ogni effetto, quale notifica ai candidati ammessi al concorso.**

**I candidati ammessi alle prove sono tenuti a presentarsi a sostenere le prove d'esame muniti di un valido documento d'identità, nel giorno, nell'ora e nel luogo che saranno preventivamente resi noti sul sito istituzionale sopra indicato.**

L'assenza alle prove d'esame sarà considerata come rinuncia al concorso, qualunque sia il motivo dell'assenza al momento in cui è dichiarata aperta la singola prova, pur se essa non dipende dalla volontà dei singoli concorrenti.

## PROVE D'ESAME

Le prove d'esame da espletarsi sono quelle previste dall'art. 43 del d.p.r. n. 220/2001 e, precisamente:

**PROVA SCRITTA:** consistente nello svolgimento di un tema su argomenti attinenti al profilo a concorso o soluzione di quesiti a risposta multipla sui medesimi argomenti;

**PROVA PRATICA:** consistente nella esecuzione di tecniche specifiche o nella predisposizione di atti connessi alla qualificazione professionale richiesta; a tal riguardo la Commissione potrà prevedere la soluzione di quesiti tecnico/pratici, a risposta sintetica o multipla;

**PROVA ORALE:** colloquio su materie e argomenti attinenti al profilo a concorso. Sarà inoltre accertata la conoscenza dell'uso delle apparecchiature e delle applicazioni informatiche più diffuse, nonché della lingua inglese come disposto dall'art. 37 del d.lgs. 30 marzo 2001, n. 165.

L'ammissione alla prova pratica è subordinata al superamento della prova scritta e l'ammissione alla prova orale è subordinata al superamento della prova pratica.

Il superamento della prova scritta è subordinato al raggiungimento, di una valutazione di sufficienza espressa in termini numerici di almeno 21/30.

Il superamento della prova pratica e della prova orale è subordinato al raggiungimento di una valutazione di sufficienza espressa in termini numerici in almeno 14/20.

La prova orale si svolgerà nel giorno stabilito, alla presenza dell'intera Commissione in sala aperta al pubblico, ai sensi dell'art. 16, comma 2, d.p.r. 220/01, ivi ricomprendendo il candidato che abbia già sostenuto la prova.

## GRADUATORIA

La Commissione Esaminatrice, al termine delle prove d'esame, formulerà la graduatoria di merito dei candidati.

È escluso dalla graduatoria finale il candidato che non abbia conseguito in ciascuna delle prove d'esame una valutazione almeno di sufficienza.

La Commissione Esaminatrice nella formulazione della graduatoria, terrà conto dei titoli che danno luogo a riserva, a precedenza o a preferenza, secondo le fattispecie di cui all'articolo 5 del d.p.r. n. 487/1994, sempre che siano stati dichiarati espressamente nella domanda di partecipazione al concorso e documentati nelle forme previste dalla legge.

La Commissione Esaminatrice, nella formulazione della graduatoria, terrà conto di quanto disposto dall'articolo 3, comma 7, della legge 15 giugno 1997, n. 127, come modificato dall'articolo 2 della legge 16 giugno 1998, n. 191, che ha disposto, che «se due o più candidati ottengono, a conclusione delle operazioni di valutazione dei titoli e delle prove d'esame, pari punteggio, è preferito il candidato più giovane d'età.» Tale criterio risulta anteposto anche ai criteri di preferenza, a parità di punteggio, di cui all'articolo 5, comma 5 (figli a carico e idoneo al servizio), del d.p.r. n. 487/1994, sempre che siano stati dichiarati espressamente nella domanda di partecipazione al concorso e documentati nelle forme previste dalla legge.

La graduatoria degli idonei del presente concorso, una volta formalizzata con deliberazione del Direttore Generale, verrà altresì pubblicata sul sito istituzionale: [www.asst-fbf-sacco.it](http://www.asst-fbf-sacco.it) - voce «concorsi» - selezionare la voce «elenco bandi espletati/scaduti» - cliccare su «Seleziona una categoria» e selezionare la voce «concorsi e avvisi».

**La suddetta pubblicazione varrà ad ogni effetto quale notifica ai candidati della posizione ottenuta in graduatoria.**

Nell'utilizzo della stessa si dovrà tenere conto di eventuali precdenze/preferenze, secondo quanto previsto dalle normative vigenti.

Sarà considerato rinunciatario al posto a tempo indeterminato, il candidato che non avrà espresso formale accettazione e che pertanto decadrà automaticamente dalla graduatoria generale di merito per l'assunzione.

STIPULA DEL CONTRATTO  
E TRATTAMENTO ECONOMICO

I candidati dichiarati vincitori saranno invitati dalla ASST, ai fini della stipula del contratto individuale di lavoro, a presentare, **entro il termine massimo di 30 giorni** dal ricevimento della relativa comunicazione e sotto pena di decadenza dei diritti conseguenti alla partecipazione, i documenti richiesti per l'assunzione.

Scaduto inutilmente il termine di 30 giorni assegnato per la presentazione dei suddetti documenti non si darà luogo alla stipulazione del contratto con il vincitore inadempiente, in quanto decaduto. L'aspirante, dichiarato vincitore del concorso, il quale non assuma servizio senza giustificato motivo entro 30 giorni dal termine stabilito dalla ASST **decade** dalla nomina.

La nomina e la sottoscrizione del contratto individuale di lavoro, seguito dall'effettivo inizio del rapporto di lavoro, comporta l'attribuzione del trattamento economico relativo ai posti messi a concorso previsto dal vigente CCNL per il personale del Comparto Sanità, oltre alla tredicesima mensilità e ad ogni altra competenza od emolumento dovuto, in ragione del rapporto di lavoro, ai sensi delle leggi vigenti.

La conferma all'impiego stabile è subordinata al superamento, con esito positivo, del periodo di prova di sei mesi, secondo quanto stabilito dalle norme vigenti in materia.

## Serie Avvisi e Concorsi n. 51 - Mercoledì 18 dicembre 2019

**Il candidato vincitore deve permanere nella sede di prima destinazione per un periodo non inferiore a cinque anni.** La presente disposizione costituisce norma non derogabile dai contratti collettivi, ai sensi dell'art. 35, comma 5 bis, del d.lgs. 165/2001. È fatta salva la facoltà dell'Amministrazione, per ragioni motivate ed a suo insindacabile giudizio, di disapplicare quanto sopra indicato.

## PROROGA, SOSPENSIONE E REVOCA

La ASST si riserva la facoltà, per ragioni motivate ed a suo insindacabile giudizio, di modificare, prorogare od eventualmente revocare il presente concorso in qualunque momento a sua discrezione, senza che gli interessati possano avanzare pretese e diritti di sorta.

## RITIRO DOCUMENTI E PUBBLICAZIONI

I candidati dovranno provvedere al ritiro dei documenti e delle pubblicazioni presso la UOC Direzione Amministrativa FBF - Settore Concorsi, personalmente o tramite delegato, previa presentazione di un documento di riconoscimento in corso di validità. Trascorso il termine di 5 anni dalla scadenza della graduatoria, la suddetta documentazione non sarà più disponibile (decreto n. 15229 dell'1 dicembre 2017 della Direzione Generale Welfare).

INFORMATIVA AI SENSI DELL'ART. 13  
DEL GD.P.R. 679/2016/UE

Si informa che:

- i dati personali forniti dai candidati saranno raccolti presso l'UOC Direzione Amministrativa FBF - Settore Concorsi della ASST Fatebenefratelli Sacco - e trattati per le finalità di gestione della selezione e del rapporto professionale instaurato;
- il trattamento viene effettuato con strumenti cartacei e con elaboratori a disposizione degli uffici;
- i dati potranno essere comunicati unicamente alle Amministrazioni Pubbliche interessate alla posizione giuridico-economica dei candidati;
- il conferimento di tali dati è obbligatorio ai fini della valutazione dei requisiti di partecipazione, pena l'esclusione dalla selezione;
- il responsabile del trattamento è il Direttore della UOC Direzione Amministrativa FBF - Settore Concorsi;
- l'interessato gode dei diritti di cui all'art. 13.2, lettera b) del citato Regolamento, tra i quali il diritto di accesso ai dati che lo riguardano, il diritto di rettificare, completare o cancellare i dati erronei, incompleti o raccolti in termini non conformi alla legge, nonché il diritto di opporsi al loro trattamento per motivi legittimi.

## NORME FINALI

Per quanto non previsto nel presente bando, si fa riferimento alle vigenti disposizioni normative e regolamentari in materia ed in particolare al d.p.r. 761/1979, al d.p.r. 220/2001, al d.lgs. 502/1992 e al d.p.r.n. 487/1994 e successive modificazioni ed integrazioni.

**Con la partecipazione al concorso è implicita da parte degli aspiranti l'accettazione senza riserve di tutte le prescrizioni del presente bando.**

Per eventuali chiarimenti gli aspiranti potranno rivolgersi alla UOC Direzione Amministrativa FBF - settore Concorsi - tel. 02/6363.2146 - 2149 - 2124, dalle ore 9:00 alle ore 12:00 e dalle ore 14:30 alle ore 15:30 di tutti i giorni feriali, escluso il sabato.

Il testo integrale del presente bando è disponibile sul sito istituzionale [www.asst-fbf-sacco.it](http://www.asst-fbf-sacco.it) - voce «concorsi» - cliccando su «Seleziona una categoria» selezionare la voce «concorsi».

Il direttore generale  
Alessandro Visconti

### Azienda Socio Sanitaria Territoriale (ASST) Fatebenefratelli Sacco

#### Concorso pubblico, per titoli ed esami, per la copertura di n. 1 posto a tempo pieno e indeterminato di collaboratore professionale sanitario - ostetrica/o, cat. D

In esecuzione della deliberazione n. 1363 del 2 dicembre 2019 del Direttore Generale, è indetto:

Concorso pubblico, per titoli ed esami, per la copertura di

- n. 1 posto a tempo pieno e indeterminato di Collaboratore Professionale Sanitario - Ostetrica/o, Cat. D.

**La ASST in base alle necessità si riserva, quale facoltà insindacabile l'individuazione della sede di assegnazione dei candidati vincitori del concorso pubblico, senza che nessun candidato possa vantare alcun diritto.**

La ASST garantisce parità e pari opportunità tra uomini e donne per l'accesso al lavoro ed il trattamento sul lavoro, ai sensi dell'art. 1 del d.lgs. 198 dell'11 aprile 2006.

Nell'ambito del numero dei posti messi a concorso operano le seguenti riserve nei confronti dei candidati in possesso dei requisiti di partecipazione di cui alla pag. 2 «Requisiti generali e specifici di ammissione». Ferme restando, in caso di scoperture numeriche, le percentuali da riservare, nei termini previsti dall'art. 3, comma 3, del d.p.r. n. 220/2001, alle categorie di cui alla legge 12 marzo 1999, n. 68, nonché ad ogni altra vigente disposizione di legge in materia, ai sensi dell'art. 1014, commi 3 e 4 e dell'art. 678, comma 9, del d.lgs. 66/2010 e s.m.i., con il presente concorso si determina la riserva di posti a favore dei volontari delle FF.AA. I soggetti militari attualmente destinatari della riserva di posti sono tutti i volontari in ferma prefissata (VFP1 E VFP4, rispettivamente ferma di un anno e di quattro anni) i VFB, in ferma breve triennale e gli ufficiali di complemento in ferma biennale o in ferma prefissata.

Nel caso non vi siano candidati idonei appartenente a tali categorie, i posti saranno assegnati ad altri candidati utilmente collocati in graduatoria.

Scadenza

Entro e non oltre le ore 16.00 del .....

#### REQUISITI GENERALI E SPECIFICI DI AMMISSIONE

(ai sensi del d.p.r. 27 marzo 2001 n. 220)

Gli aspiranti devono essere in possesso dei seguenti requisiti generali e specifici di ammissione.

##### REQUISITI GENERALI DI AMMISSIONE:

- a)** cittadinanza italiana, fatte salve le equiparazioni stabilite dalle Leggi vigenti, oppure cittadinanza di uno dei Paesi dell'Unione Europea. Ai sensi dell'art. 38 d.lgs. 165/2001 e dell'art. 3 d.p.c.m. 7 febbraio 1994, n. 174 l'accesso all'impiego è esteso ai cittadini degli Stati membri della U.E. ed ai loro familiari non aventi la cittadinanza di uno stato membro che siano titolari del diritto di soggiorno o del diritto di soggiorno permanente in possesso dei seguenti requisiti:
  - godimento dei diritti civili e politici anche negli stati di appartenenza o di provenienza;
  - possesso, fatta eccezione della titolarità della cittadinanza italiana di tutti gli altri requisiti previsti per i cittadini della Repubblica;
  - adeguata conoscenza della lingua italiana ai sensi del d.p.r. n. 752/1976;
  - le disposizioni di cui all'art. 38 del d.lgs. n. 165/2001 si applicano anche ai cittadini di paesi terzi che siano titolari del permesso di soggiorno CE per soggiornanti di lungo periodo o che siano titolari dello status di rifugiato ovvero dello status di protezione sussidiaria. Anche per tale categoria di cittadini si applicano le disposizioni di cui d.p.r. n. 752/1976 in materia di conoscenza della lingua italiana;
- b)** incondizionata idoneità fisica all'impiego e alla mansione specifica: l'accertamento sarà effettuato a cura della ASST con l'osservanza delle norme in tema di categorie protette prima dell'immissione in servizio;
- c)** godimento dei diritti politici;
- d)** non essere stato destituito o dispensato dall'impiego presso una Pubblica Amministrazione per aver conseguito l'impiego stesso mediante la produzione di documenti falsi o viziati da invalidità non sanabile.

##### REQUISITI SPECIFICI DI AMMISSIONE

- e)** Laurea in Ostetricia (abilitante alla professione sanitaria di Ostetrica/o) - classe L/SNT1 - Professioni sanitarie, infermieristiche e professione sanitaria ostetrica;
  - oppure: Diploma universitario di Ostetrica/o (d.m.s. 14 settembre 1994 n. 740);
  - oppure: titoli equipollenti di cui al d.m.s. del 27 luglio 2000;
- f)** Iscrizione all'Albo Professionale. L'iscrizione al corrispondente Albo Professionale di uno dei paesi dell'Unione Europea o Paese non comunitario consente la partecipazione al concorso, fermo restando l'obbligo dell'iscrizione all'Albo in Italia prima dell'assunzione in servizio.

Il titolo di studio di cui alla lettera e), se conseguito all'estero, sarà considerato utile purché riconosciuto equipollente ad uno dei titoli di studio italiani dagli organi competenti ai sensi della normativa vigente in materia. A tal fine, nella domanda di partecipazione al concorso dovranno essere indicati, a pena di esclusione, gli estremi del provvedimento di riconoscimento dell'equipollenza al corrispondente titolo italiano in base alla normativa vigente. Le equipollenze devono sussistere alla data di scadenza del bando.

I requisiti prescritti dovranno essere posseduti alla scadenza del termine stabilito dal presente bando di concorso per la presentazione delle domande di partecipazione.

La partecipazione al concorso non è soggetta a limiti di età (fatto salvo il limite previsto per il collocamento a riposo d'ufficio) ai sensi dei commi 6 e 7 dell'art. 3 della legge 15 maggio 1997, n. 127 e s.m.i..

Con la partecipazione al concorso è implicita da parte degli aspiranti, l'accettazione, senza riserve, di tutte le prescrizioni e precisazioni del presente bando.

##### ESCLUSIONE

Non possono accedere alla presente procedura:

- i soggetti già lavoratori privati o pubblici collocati in quiescenza (articolo 5, comma 9, del decreto-legge 6 luglio 2012, n. 95, convertito, con modificazioni, dalla legge 7 agosto 2012, n. 135, come novellato dall'art. 6 del d.l. 24 giugno 2014, n. 90 «Misure urgenti per la semplificazione e la trasparenza amministrativa e per l'efficienza degli uffici giudiziari», convertito in legge, con modificazioni, dall'art. 1, comma 1, l. 11 agosto 2014, n. 114);
- coloro che siano esclusi dall'elettorato attivo politico, nonché coloro che siano stati destituiti o dispensati dall'impiego presso una Pubblica Amministrazione, ovvero licenziati per aver conseguito l'impiego stesso mediante la produzione di documenti falsi o viziati da invalidità non sanabile;
- coloro che hanno subito condanne penali relative a reati contro la Pubblica Amministrazione. In tal caso, l'Azienda procederà alla valutazione di tali condanne al fine di accertare, secondo un consolidato indirizzo giurisprudenziale (C.d.S., IV, 20 gennaio 2006, n. 130; C.d.S., VI, 17 ottobre 1997, n. 1487; TAR Lazio, III, 2 aprile 1996, n. 721), la gravità dei fatti penalmente rilevanti, dai quali può desumere l'eventuale inesistenza dei requisiti di idoneità morale ed attitudine ad espletare attività presso una Pubblica Amministrazione; l'Azienda si riserva di valutare, a suo insindacabile giudizio, se le sentenze penali riportate, la sottoposizione a misure di sicurezza, ovvero i procedimenti penali in corso risultino ostativi all'ammissione.

Ulteriori motivi di esclusione:

- l'omissione di taluna delle dichiarazioni indicate nella domanda on-line e la mancata sottoscrizione della domanda di partecipazione da parte del diretto interessato;
- la mancanza dei requisiti di ammissione;
- la presentazione della domanda con modalità diverse da quelle previste dal presente bando.

##### DOMANDA DI AMMISSIONE

La domanda di ammissione alla presente procedura dovrà essere **ESCLUSIVAMENTE PRODOTTA TRAMITE PROCEDURA TELEMATICA**, con le modalità descritte al punto seguente, entro il termine perentorio indicato alla pag. 1 del presente bando (30° giorno successivo alla data di pubblicazione dell'estratto del presente bando sulla Gazzetta Ufficiale della Repubblica Italiana) e indirizzata al Direttore Generale dell'ASST Fatebenefratelli Sacco - Via G. B. Grassi n. 74 - 20157 Milano, pena esclusione. Qualora la scadenza coincida con il giorno di sabato o

Serie Avvisi e Concorsi n. 51 - Mercoledì 18 dicembre 2019

con giorno festivo, il termine di cui sopra si intende prorogato alle ore 16.00 del primo giorno successivo non festivo.

È richiesto il **versamento dell'importo di € 10,00 (dieci/00)** = non rimborsabili quale contributo di partecipazione alle spese di cui alla presente procedura da effettuarsi, sul c.c. postale n. 39468202 - ASST Fatebenefratelli Sacco - Via G. B. Grassi, 74 - 20157 Milano indicando nella causale «Contributo concorso .....», oppure versando l'ammontare direttamente presso la Banca Popolare Commercio e Industria - codice IBAN IT57 W 03111 01603 0000 0000 9130, la cui ricevuta deve essere allegata alla domanda dell'avvenuta registrazione dell'iscrizione.

L'ASST declina ogni responsabilità per inesatte indicazioni del recapito da parte dell'aspirante o da mancata o da tardiva comunicazione del cambiamento di indirizzo indicato nella domanda on-line.

PER PARTECIPARE AL CONCORSO È NECESSARIO EFFETTUARE OBBLIGATORIAMENTE L'ISCRIZIONE ONLINE SUL SITO <https://asst-fbf-sacco.iscrizioneconcorsi.it/>.

L'UTILIZZO DI MODALITÀ DIVERSE DI ISCRIZIONE COMPORTERÀ L'ESCLUSIONE DEL CANDIDATO DAL CONCORSO.

PROCEDURA DI REGISTRAZIONE E COMPILAZIONE ON-LINE DELLA DOMANDA E DEI RELATIVI TITOLI

La domanda di partecipazione alla procedura dovrà essere, pena esclusione, **PRODOTTA ESCLUSIVAMENTE TRAMITE PROCEDURA TELEMATICA**, registrandosi al sito <https://asst-fbf-sacco.iscrizioneconcorsi.it/>, come sotto indicato. La procedura informatica per la presentazione delle domande sarà attiva a partire dalla data di pubblicazione dell'estratto del presente bando sulla Gazzetta Ufficiale della Repubblica Italiana e sul sito istituzionale della ASST e verrà automaticamente **disattivata alle ore 16.00 del giorno di scadenza riportato alla pagina 1 del bando**. Pertanto, dopo tale termine, non sarà più possibile effettuare la compilazione online della domanda di partecipazione e **non sarà ammessa la produzione di altri titoli o documenti** a corredo della domanda. Inoltre non sarà più possibile effettuare **rettifiche o aggiunte**. Il termine di cui sopra è perentorio. Saranno esclusi dalla procedura selettiva i candidati le cui domande non siano state inviate secondo le modalità di seguito indicate. **La compilazione della domanda potrà essere effettuata 24 ore su 24 (salvo momentanee interruzioni per manutenzione del sito) da qualsiasi dispositivo collegato alla rete internet e dotato di un browser di navigazione fra quelli di maggiore diffusione (Chrome, SeaMonkey, Explorer, Firefox, Safari)**. Si consiglia pertanto di registrarsi, accedere e procedere alla compilazione della domanda e conferma dell'iscrizione con largo anticipo rispetto alla scadenza del Bando.

FASE 1: REGISTRAZIONE NEL SITO AZIENDALE

• **Collegarsi al sito internet:** <https://asst-fbf-sacco.iscrizioneconcorsi.it/>;

• **clickare su «pagina di registrazione»** ed inserire i dati richiesti.

Fare attenzione al corretto inserimento della e-mail (non PEC, non indirizzi generici o condivisi, ma mail personale) perché a seguito di questa operazione il programma invierà una e-mail al candidato con le credenziali provvisorie (Username e Password) di accesso al sistema di iscrizione ai concorsi on-line (attenzione l'invio non è immediato quindi registrarsi per tempo).

• **collegarsi**, una volta ricevuta la mail, al link indicato nella stessa per modificare la Password provvisoria con una password segreta e definitiva a vostra scelta che dovrà essere conservata per gli accessi successivi al primo, **attendere** poi qualche secondo per essere automaticamente reindirizzati;

• **completare le informazioni** anagrafiche aggiuntive previste nella scheda «**Utente**», utili perché verranno automaticamente riproposte al candidato in ogni singolo concorso al quale vorrà partecipare. La scheda «**Utente**» è comunque sempre consultabile ed aggiornabile.

FASE 2: ISCRIZIONE ON-LINE AL CONCORSO PUBBLICO

• **Dopo aver inserito Username e Password definitiva e compilato e salvato i dati anagrafici richiesti** nella scheda «**Utente**», selezionare la voce di menù «**Concorsi**», per accedere alla schermata dei concorsi disponibili.

• **Clickare l'icona «Iscriviti»** corrispondente alla procedura al quale si intende partecipare. Il candidato accede al-

la schermata di **inserimento della domanda**, dove deve dichiarare il **POSSESSO DEI REQUISITI GENERALI E SPECIFICI** richiesti per l'ammissione al concorso.

- si inizia dalla scheda «**Anagrafica**», che deve essere compilata in tutte le sue parti e dove va allegata la scansione del documento di identità (in unico foglio singolo), cliccando il bottone «**aggiungi documento**» (dimensione massima 1 mb). Per iniziare cliccare il tasto «**Compila**» ed al termine dell'inserimento, confermare cliccando il tasto in basso «**Salva**»;
- Proseguire con la compilazione delle ulteriori pagine di cui si compone in format, il cui elenco è disposto sul lato sinistro dello schermo, e che via via che vengono compilate, risultano spuntate in verde, con riportato al lato il numero delle dichiarazioni rese. I rapporti di lavoro/attività professionali in corso possono essere autocertificati limitatamente alla data in cui viene compilata la domanda (quindi nel campo corrispondente alla data di fine rapporto il candidato deve inserire la data di compilazione della domanda, anche se il rapporto di lavoro è ancora in corso). Le stesse possono essere compilate in più momenti, in quanto è possibile accedere a quanto caricato ed aggiungere/correggere/cancellare i dati, fino a quando non si conclude la compilazione cliccando su «**Conferma ed invio**».
- terminata la compilazione di tutte le sezioni, cliccare su «**Conferma ed invio**». Dopo avere reso le dichiarazioni finali e confermato, compare la funzione STAMPA DOMANDA. Il candidato deve obbligatoriamente procedere al download della domanda, **alla sua firma completa di data e successivo upload** cliccando il bottone «**Allega la domanda firmata**», seguendo le indicazioni sopra riportate al punto scheda «**Anagrafica**», ponendo attenzione alla dimensione massima richiesta nel format. I file pdf possono essere eventualmente compressi, utilizzando le modalità più in uso (win.zip o win.rar).
- solo al termine di quest'ultima operazione comparirà il bottone «**Invia l'iscrizione**» che va cliccato per inviare definitivamente la domanda.

**Il candidato riceverà una mail di conferma iscrizione con indicato il numero di protocollo assegnato dalla ASST, completo di data e ora.**

IL MANCATO INOLTRO INFORMATICO DELLA DOMANDA DATATA E FIRMATA, DETERMINA L'AUTOMATICA ESCLUSIONE DEL CANDIDATO DAL CONCORSO DI CHE TRATTASI.

È necessario, al fine dell'effettiva iscrizione al concorso, effettuare la scannerizzazione dei documenti e fare l'*upload* direttamente nel format.

I documenti che devono essere necessariamente allegati in formato PDF, mediante la suddetta procedura telematica, sono:

- **la domanda** compilata on line **stampata, datata e firmata dal candidato**;
- **copia fotostatica di un documento di identità** personale in corso di validità o documentazione che consente ai cittadini non italiani, dei Paesi dell'Unione Europea, di partecipare alla presente procedura;
- ricevuta comprovante l'avvenuto versamento della **tassa concorsuale**.

Si sottolinea che tutte le informazioni (requisiti specifici di ammissione, titoli di carriera ed esperienze professionali e formative) di cui sopra, dovranno essere indicate in modo preciso ed esaustivo in quanto si tratta di dati sui quali verrà effettuata la verifica del possesso dei requisiti per la partecipazione al concorso, degli eventuali titoli di preferenza o di riserva dei posti, nonché la valutazione dei titoli.

**Si tratta di una dichiarazione resa sotto la propria personale responsabilità ed ai sensi del d.p.r. 28 dicembre 2000, n. 445.**

Ai sensi dell'art. 71 del d.p.r. 28 dicembre 2000, n. 445 e s.m.i., l'Amministrazione procederà ad idonei controlli, anche a campione sulla veridicità delle dichiarazioni rese nel format. Qualora emerga la non veridicità del contenuto delle dichiarazioni, il dichiarante decade dai benefici eventualmente conseguiti in seguito al provvedimento emanato, sulla base della dichiarazione non verificata.

PROCEDURA DI EVENTUALE INTEGRAZIONE DI ULTERIORI TITOLI E DOCUMENTI ALLA DOMANDA DI PARTECIPAZIONE

Dopo l'invio on-line della domanda è **possibile richiedere la riapertura della domanda inviata** per la produzione di ulteriori

titoli o documenti ad integrazione della stessa **fino a 3 giorni prima della data di scadenza del presente bando**, tramite l'apertura di una richiesta di assistenza per mezzo della apposita funzione «*Richiedi assistenza*» oppure attraverso il menù «*Assistenza*» presente in testata della pagina web, ponendo particolare attenzione ad indicare nell'oggetto il titolo del concorso per il quale si chiede intervento. Tale procedura genera in automatico una mail che verrà inviata all'ufficio concorsi.

**Nota bene:** Qualora il candidato si accorga di dover effettuare una correzione/integrazione, dopo aver cliccato «**Conferma ed invio**» e stampato la domanda, il medesimo DEVE COMUNQUE portare a termine l'intera procedura, firmando, datando, ricaricando online la domanda e cliccando su «**Invia l'iscrizione**». Solo dopo aver completato questa procedura sarà possibile inoltrare la richiesta di assistenza per lo sblocco della domanda.

SI FA PRESENTE CHE LA RIAPERTURA DELLA DOMANDA PER LA PRODUZIONE DI ULTERIORI TITOLI E DOCUMENTI COMPORTA L'ANNULLAMENTO DELLA DOMANDA PRECEDENTEMENTE REDATTA ONLINE. Il candidato disporrà comunque dei dati già inseriti e potrà provvedere ad integrare e/o correggere gli stessi.

Conclusa l'integrazione il candidato dovrà nuovamente cliccare sul pulsante «**Conferma ed invio**» e seguire l'iter precedentemente proposto (scarico della domanda, firma, ecc..) per poter risultare nuovamente iscritto alla procedura. A seguito della nuova registrazione il candidato riceverà mail di conferma dell'iscrizione con indicato il nuovo numero di protocollo assegnato dalla ASST, completo di data e ora, che annulla e sostituisce in toto la precedente.

#### ASSISTENZA TECNICA

Le richieste di assistenza tecnica possono essere avanzate tramite l'apposita funzione disponibile alla voce di menù «**Assistenza**» sempre presente in testata della pagina web. **Le richieste di assistenza tecnica** verranno soddisfatte compatibilmente con le esigenze operative dell'ufficio concorsi e **non saranno comunque evase nei 3 giorni precedenti la scadenza del bando**.

#### DOCUMENTAZIONE DA PRESENTARE

Il candidato dovrà presentare, al fine della sua valutazione, il giorno della prova scritta **le pubblicazioni e qualsiasi altra documentazione già dichiarate on-line**, corredate da dichiarazione sostitutiva di conformità all'originale, resa ai sensi dell'art. 19 del d.p.r. 445/2000.

#### AVVERTENZE

Nelle sezioni relative ai servizi prestati, (Servizi presso la P.A. - Servizi privati presso la P.A. - Servizi presso privati), devono essere indicati analiticamente tutti gli elementi necessari per consentirne la corretta valutazione; in particolare, occorre indicare l'ente presso il quale il servizio è stato prestato, la qualifica rivestita, la natura giuridica del rapporto di lavoro, l'impegno orario, il numero di ore settimanali, la data di inizio e fine rapporto di lavoro, eventuali interruzioni del rapporto di lavoro (aspettativa senza assegni, sospensione cautelare, ecc.). In mancanza di uno solo dei suddetti elementi il relativo servizio non sarà valutato.

I rapporti di lavoro/attività professionali in corso possono essere autocertificati limitatamente alla data in cui viene compilata la domanda (quindi nel campo corrispondente alla data di fine rapporto il candidato deve inserire la data dell'invio della domanda, anche se il rapporto di lavoro è ancora in corso).

Con riferimento al servizio prestato presso Aziende Sanitarie Pubbliche, il candidato deve indicare se ricorrono o non ricorrono le condizioni di cui all'ultimo comma art. 46 d.p.r. 20 dicembre 1979, n. 761 che di seguito si riportano: «*La mancata partecipazione, senza giustificato motivo, alle attività di aggiornamento professionale per un periodo superiore ai 5 anni comporta la riduzione del punteggio di anzianità. La riduzione non può comunque superare il 50%*». Per i servizi prestati presso gli Istituti di Ricovero e Cura a Carattere Scientifico di diritto privato, verranno valutati se detti Istituti abbiano provveduto o meno all'adeguamento dei propri ordinamenti del personale come previsto dall'art. 25 del d.p.r. 20 dicembre 1979, n. 761, in caso contrario i suddetti servizi saranno valutati per il 25% della rispettiva durata.

Per il servizio prestato presso Case di Cura private verrà valutato se le stesse operano in regime di accreditamento con il SSN; in assenza di tale indicazione il servizio non sarà considerato, qualora di dipendenza, nei titoli di carriera ma nel curriculum formativo e professionale. Saranno valutati i titoli che il candidato ritenga opportuno presentare agli effetti della valutazione di merito (attività di servizio, borse di studio, incarichi libero-professionali, eventi formativi ecc.).

**Per le pubblicazioni il candidato dovrà dichiarare e presentare quelle attinenti al profilo del concorso.** Le stesse devono essere descritte nella domanda, da cui risulti il titolo e la data di pubblicazione, la rivista che l'ha pubblicata o la Casa Editrice e, se fatta in collaborazione, il nome dei collaboratori.

Le pubblicazioni devono essere edite a stampa (non manoscritte, né dattilografate, né poligrafate) ed i relativi testi dovranno essere numerati progressivamente, avendo cura di evidenziare il proprio nome.

Eventuali documenti o titoli redatti in lingua straniera, escluse le pubblicazioni, dovranno essere corredate dalla traduzione in lingua italiana certificata, conforme al testo straniero, dalle competenti autorità diplomatiche o consolari, ovvero da un traduttore ufficiale; in mancanza la Commissione potrà non tenerne conto.

Non è ammessa la produzione di documenti dopo la scadenza del termine utile per la presentazione della domanda di partecipazione on-line.

La domanda di partecipazione al concorso compilata online ed i documenti allegati alla stessa non sono soggetti all'imposta di bollo.

#### FORMAZIONE DELLA COMMISSIONE ESAMINATRICE, MODALITÀ DI SELEZIONE E CRITERI DI VALUTAZIONE DEI TITOLI.

La Commissione Esaminatrice del presente concorso sarà costituita in conformità al d.lgs. 165/2001 e successive modificazioni ed integrazioni ed agli artt. 6 e 44 del d.p.r. 27 marzo 2001, n. 220.

La Commissione Esaminatrice, ai sensi dell'art. 8 del d.p.r. n. 220/2001, dispone complessivamente di 100 punti, così ripartiti:

- **30 punti per i titoli:**
  - titoli di carriera: punti 10;
  - titoli accademici e di studio: punti 3;
  - pubblicazioni e titoli scientifici: punti 3;
  - curriculum formativo e professionale: punti 14;
- **70 punti per le prove d'esame:**
  - 30 punti per la prova scritta;
  - 20 punti per la prova pratica;
  - 20 punti per la prova orale.

La valutazione dei titoli sarà effettuata con i criteri stabiliti dall'articolo 8 del d.p.r. n. 220/2001 e dall'articolo 11 del medesimo d.p.r..

La Commissione Esaminatrice procederà a esplicitare autonomamente i criteri di valutazione dei titoli suddetti, qualora non già previsti dal d.p.r. n. 220/2001. Non verranno considerate le attività, e i servizi prestati antecedentemente al conseguimento del titolo di studio richiesto per l'ammissione al concorso pubblico, le idoneità in precedenti concorsi/avvisi pubblici/avvisi di mobilità e le attività di volontariato, fatti salvi i servizi di dipendenza presso Enti Pubblici nel profilo oggetto del concorso.

#### AMMISSIONE

La ASST, con provvedimento procederà all'ammissione dei candidati le cui domande siano pervenute nei termini prescritti e siano in possesso dei requisiti generali e specifici previsti dal presente bando.

Con lo stesso provvedimento si procederà altresì all'eventuale esclusione dei candidati non in possesso dei predetti requisiti.

L'elenco dei candidati ammessi/non ammessi a partecipare alle prove d'esame verrà pubblicato sul sito istituzionale [www.gsst-fbf-sacco.it](http://www.gsst-fbf-sacco.it) - voce «concorsi» - selezionare cliccando su «Seleziona una categoria» la voce «consulta elenco bandi espletati/scaduti» «Seleziona una categoria» la voce «Concorsi e avvisi» e **varrà ad ogni effetto quale notifica a tutti i candidati, ammessi e non ammessi.**

L'ASST Fatebenefratelli Sacco di Milano non procederà all'invio ai candidati di alcuna comunicazione in merito alla suddetta ammissione/esclusione.

#### CALENDARIO DELLA PROVA PRESELETTIVA D'ESAME

La ASST procederà, come previsto dall'art. 35 del d.lgs. n. 165 del 30 marzo 2001, nonché dall'art. 3, comma 4, del d.p.r. n. 220 del 27 marzo 2001, ad effettuare, in caso di ricevimento di un numero di domande superiore a **n. 150**, una preselezione tra i candidati ammissibili al concorso, per riportare il numero dei candidati ammessi alla prima prova concorsuale (prova scritta)

## Serie Avvisi e Concorsi n. 51 - Mercoledì 18 dicembre 2019

a n. 150, con arrotondamento al limite superiore in caso di ex aequo.

Saranno ammessi alla prima prova concorsuale (prova scritta) i candidati che avranno ottenuto il miglior punteggio nella prova preselettiva fino al raggiungimento della quota che, tenuto conto delle posizioni di pari merito, risulti più prossima in eccesso o in difetto alle 150 unità.

La preselezione è finalizzata unicamente alla formazione di un elenco di idonei da ammettere alla prova scritta, a cui andranno aggiunti gli eventuali candidati esonerati dalla prova preselettiva, ai sensi dell'art. 25 - comma 9 del decreto legge n. 90/2014 (cosiddetto Decreto Semplificazioni) convertito con modificazioni dalla legge n. 114/2014 che ha modificato l'art. 20 della legge 104/92 aggiungendo il comma 2-bis, che hanno una invalidità uguale o superiore all'80%, previa dichiarazione nella domanda e presentazione di certificazione medica on-line.

**La prova preselettiva consisterà nella risoluzione di quiz a risposta multipla su argomenti attinenti il profilo professionale messo a concorso.**

Il punteggio conseguito nella prova preselettiva **non concorre** alla formazione del voto finale di merito.

L'elenco dei candidati che avranno superato la prova preselettiva, e quindi ammessi alle successive prove concorsuali, sarà reso noto mediante pubblicazione sul sito istituzionale della ASST.

La mancata presenza dei candidati alla prova preselettiva, qualunque ne sia la causa, sarà considerata come rinuncia alla partecipazione al concorso.

Il calendario della prova preselettiva sarà reso noto ai candidati mediante apposito avviso pubblicato almeno 15 giorni prima dell'espletamento della prova stessa sul sito istituzionale della ASST: [www.asst-fbf-sacco.it](http://www.asst-fbf-sacco.it) - voce «concorsi» - selezionare la voce «elenco bandi espletati/scaduti» - cliccare su «Seleziona una categoria» e selezionare la voce «concorsi e avvisi».

## CALENDARIO DELLE PROVE D'ESAME

**Ai candidati sarà data comunicazione** del luogo e delle date di svolgimento delle prove d'esame (scritta, pratica ed orale) **almeno 15 giorni prima, tramite il sito istituzionale [www.asst-fbf-sacco.it](http://www.asst-fbf-sacco.it)** - voce «concorsi» - selezionare cliccando su «Seleziona una categoria» la voce «consulta elenco bandi espletati/scaduti» «Seleziona una categoria» la voce «Concorsi e avvisi» **e varrà ad ogni effetto, quale notifica ai candidati ammessi al concorso.**

**I candidati ammessi alle prove sono tenuti a presentarsi a sostenere le prove d'esame muniti di un valido documento d'identità, nel giorno, nell'ora e nel luogo che saranno preventivamente resi noti sul sito istituzionale sopra indicato.**

L'assenza alle prove d'esame sarà considerata come rinuncia al concorso, qualunque sia il motivo dell'assenza al momento in cui è dichiarata aperta la singola prova, pur se essa non dipenda dalla volontà dei singoli concorrenti.

## PROVE D'ESAME

Le prove d'esame da espletarsi sono quelle previste dall'art. 43 del d.p.r. n. 220/2001 e, precisamente:

**PROVA SCRITTA:** consistente nello svolgimento di un tema su argomenti attinenti al profilo a concorso o soluzione di quesiti a risposta multipla sui medesimi argomenti;

**PROVA PRATICA:** consistente nella esecuzione di tecniche specifiche o nella predisposizione di atti connessi alla qualificazione professionale richiesta; a tal riguardo la Commissione potrà prevedere la soluzione di quesiti tecnico/pratici, a risposta sintetica o multipla;

**PROVA ORALE:** colloquio su materie e argomenti attinenti al profilo a concorso. Sarà inoltre accertata la conoscenza dell'uso delle apparecchiature e delle applicazioni informatiche più diffuse, nonché della lingua inglese come disposto dall'art. 37 del d.lgs. 30 marzo 2001, n. 165.

L'ammissione alla prova pratica è subordinata al superamento della prova scritta e l'ammissione alla prova orale è subordinata al superamento della prova pratica.

Il superamento della prova scritta è subordinato al raggiungimento, di una valutazione di sufficienza espressa in termini numerici di almeno 21/30.

Il superamento della prova pratica e della prova orale è subordinato al raggiungimento di una valutazione di sufficienza espressa in termini numerici in almeno 14/20.

La prova orale si svolgerà nel giorno stabilito, alla presenza dell'intera Commissione in sala aperta al pubblico, ai sensi dell'art. 16, comma 2, d.p.r. 220/01, ivi ricomprendendo il candidato che abbia già sostenuto la prova.

## GRADUATORIA

La Commissione Esaminatrice, al termine delle prove d'esame, formulerà la graduatoria di merito dei candidati.

È escluso dalla graduatoria finale il candidato che non abbia conseguito in ciascuna delle prove d'esame una valutazione almeno di sufficienza.

La Commissione Esaminatrice nella formulazione della graduatoria, terrà conto dei titoli che danno luogo a riserva, a precedenza o a preferenza, secondo le fattispecie di cui all'articolo 5 del d.p.r. n. 487/1994, sempre che siano stati dichiarati espressamente nella domanda di partecipazione al concorso e documentati nelle forme previste dalla legge.

La Commissione Esaminatrice, nella formulazione della graduatoria, terrà conto di quanto disposto dall'articolo 3, comma 7, della legge 15 giugno 1997, n. 127, come modificato dall'articolo 2 della legge 16 giugno 1998, n. 191, che ha disposto, che «se due o più candidati ottengono, a conclusione delle operazioni di valutazione dei titoli e delle prove d'esame, pari punteggio, è preferito il candidato più giovane d'età.» Tale criterio risulta anteposto anche ai criteri di preferenza, a parità di punteggio, di cui all'articolo 5, comma 5 (figli a carico e idonevole servizio), del d.p.r. n. 487/1994, sempre che siano stati dichiarati espressamente nella domanda di partecipazione al concorso e documentati nelle forme previste dalla legge.

La graduatoria degli idonei del presente concorso, una volta formalizzata con deliberazione del Direttore Generale, verrà altresì pubblicata sul sito istituzionale: [www.asst-fbf-sacco.it](http://www.asst-fbf-sacco.it) - voce «concorsi» - selezionare la voce «elenco bandi espletati/scaduti» - cliccare su «Seleziona una categoria» e selezionare la voce «concorsi e avvisi».

**La suddetta pubblicazione varrà ad ogni effetto quale notifica ai candidati della posizione ottenuta in graduatoria.**

Nell'utilizzo della stessa si dovrà tenere conto di eventuali precedenza/preferenze, secondo quanto previsto dalle normative vigenti.

Sarà considerato rinunciatario al posto a tempo indeterminato, il candidato che non avrà espresso formale accettazione e che pertanto decadrà automaticamente dalla graduatoria generale di merito per l'assunzione.

STIPULA DEL CONTRATTO  
E TRATTAMENTO ECONOMICO

I candidati dichiarati vincitori saranno invitati dalla ASST, ai fini della stipula del contratto individuale di lavoro, a presentarsi, **entro il termine massimo di 30 giorni** dal ricevimento della relativa comunicazione e sotto pena di decadenza dei diritti conseguenti alla partecipazione, i documenti richiesti per l'assunzione.

Scaduto inutilmente il termine di 30 giorni assegnato per la presentazione dei suddetti documenti non si darà luogo alla stipula del contratto con il vincitore inadempiente, in quanto decaduto. L'aspirante, dichiarato vincitore del concorso, il quale non assuma servizio senza giustificato motivo entro 30 giorni dal termine stabilito dalla ASST **decade** dalla nomina.

La nomina e la sottoscrizione del contratto individuale di lavoro, seguito dall'effettivo inizio del rapporto di lavoro, comporta l'attribuzione del trattamento economico relativo ai posti messi a concorso previsto dal vigente CCNL per il personale del Comparto Sanità, oltre alla tredicesima mensilità e ad ogni altra competenza od emolumento dovuto, in ragione del rapporto di lavoro, ai sensi delle leggi vigenti.

La conferma all'impiego stabile è subordinata al superamento, con esito positivo, del periodo di prova di sei mesi, secondo quanto stabilito dalle norme vigenti in materia.

**Il candidato vincitore deve permanere nella sede di prima destinazione per un periodo non inferiore a cinque anni.** La presente disposizione costituisce norma non derogabile dai contratti collettivi, ai sensi dell'art. 35, comma 5 bis, del d.lgs. 165/2001. È fatta salva la facoltà dell'Amministrazione, per ragioni motivate ed a suo insindacabile giudizio, di disapplicare quanto sopra indicato.



## PROROGA, SOSPENSIONE E REVOCA

La ASST si riserva la facoltà, per ragioni motivate ed a suo insindacabile giudizio, di modificare, prorogare od eventualmente revocare il presente concorso in qualunque momento a sua discrezione, senza che gli interessati possano avanzare pretese e diritti di sorta.

## RITIRO DOCUMENTI E PUBBLICAZIONI

I candidati dovranno provvedere al ritiro dei documenti e delle pubblicazioni presso la UOC Direzione Amministrativa FBF - Settore Concorsi, personalmente o tramite delegato, previa presentazione di un documento di riconoscimento in corso di validità. Trascorso il termine di 5 anni dalla scadenza della graduatoria, la suddetta documentazione non sarà più disponibile (decreto n. 15229 dell'1 dicembre 2017 della Direzione Generale Welfare).

INFORMATIVA AI SENSI DELL'ART. 13  
DEL GD.PR. 679/2016/UE

Si informa che:

- i dati personali forniti dai candidati saranno raccolti presso l'UOC Direzione Amministrativa FBF - Settore Concorsi della ASST Fatebenefratelli Sacco - e trattati per le finalità di gestione della selezione e del rapporto professionale instaurato;
- il trattamento viene effettuato con strumenti cartacei e con elaboratori a disposizione degli uffici;
- i dati potranno essere comunicati unicamente alle Amministrazioni Pubbliche interessate alla posizione giuridico-economica dei candidati;
- il conferimento di tali dati è obbligatorio ai fini della valutazione dei requisiti di partecipazione, pena l'esclusione dalla selezione;
- il responsabile del trattamento è il Direttore della UOC Direzione Amministrativa FBF - Settore Concorsi;
- l'interessato gode dei diritti di cui all'art. 13.2, lettera b) del citato Regolamento, tra i quali il diritto di accesso ai dati che lo riguardano, il diritto di rettificare, completare o cancellare i dati erronei, incompleti o raccolti in termini non conformi alla legge, nonché il diritto di opporsi al loro trattamento per motivi legittimi.

## NORME FINALI

Per quanto non previsto nel presente bando, si fa riferimento alle vigenti disposizioni normative e regolamentari in materia ed in particolare al d.p.r. 761/1979, al d.p.r. 220/2001, al d.lgs. 502/1992 e al d.p.r.n. 487/1994 e successive modificazioni ed integrazioni.

**Con la partecipazione al concorso è implicita da parte degli aspiranti l'accettazione senza riserve di tutte le prescrizioni del presente bando.**

Per eventuali chiarimenti gli aspiranti potranno rivolgersi alla UOC Direzione Amministrativa FBF - settore Concorsi - tel. 02/6363.2146 - 2149 - 2124, dalle ore 9:00 alle ore 12:00 e dalle ore 14:30 alle ore 15:30 di tutti i giorni feriali, escluso il sabato.

Il testo integrale del presente bando è disponibile sul sito istituzionale [www.asst-fbf-sacco.it](http://www.asst-fbf-sacco.it) - voce «concorsi» - cliccando su «Seleziona una categoria» selezionare la voce «concorsi».

Il direttore generale  
Alessandro Visconti

Serie Avvisi e Concorsi n. 51 - Mercoledì 18 dicembre 2019

**Azienda Socio Sanitaria Territoriale (ASST) del Garda  
Avviso pubblico per il conferimento di incarico quinquennale  
di dirigente medico - direttore della struttura complessa  
«ostetricia e ginecologia Desenzano»**

In esecuzione del decreto n. 513 del 29 novembre 2019 è emesso avviso pubblico per il conferimento del seguente incarico quinquennale:

- Dirigente Medico - Direttore della Struttura Complessa «Ostetricia e Ginecologia Desenzano»  
(Ruolo: Sanitario - Profilo professionale: Dirigente Medico - Area chirurgica e delle specialità chirurgiche - Disciplina: Ginecologia e Ostetricia).

Il presente avviso è emanato in conformità al d.p.r. 10 dicembre 1997 n. 484 con l'osservanza delle norme previste dal d.lgs. 30 dicembre 1992 n. 502 e s.m.i., con particolare riferimento agli artt. 15 e seguenti come introdotti dal d.l. 13 settembre 2012 n. 158, convertito con modificazioni in l. 8 novembre 2012 n. 189 e della delibera della Giunta regionale di Lombardia n. X/553 del 2 agosto 2013 «Approvazione delle linee di indirizzo regionale recanti i criteri e le procedure per il conferimento degli incarichi di Direzione di Struttura Complessa a dirigenti sanitari (Area medica, veterinaria e del ruolo sanitario) in ottemperanza all'art. 15, comma 7 bis del d.lgs. 502/92».

**DEFINIZIONE DEL FABBISOGNO**

L'ASST del Garda, costituita con d.g.r. n. X/4492 del 10 dicembre 2015, garantisce la propria offerta sanitaria e socio sanitaria ad una popolazione residente pari a circa 384.740 abitanti, che si incrementa notevolmente nel periodo estivo per l'afflusso turistico che interessa soprattutto le zone prospicienti il lago di Garda ed il lago d'Ildro.

Il bacino di riferimento coincide con le aree territoriali Garda, Valle Sabbia, Bassa Bresciana Orientale e Bassa Bresciana Centrale che comprendono complessivamente n. 76 Comuni che si estendono su una superficie pari a circa Km quadrati 1.968. L'ASST del Garda è l'Azienda Socio Sanitaria Territoriale con il territorio più esteso della provincia bresciana e con una configurazione geomorfologica estremamente variegata, comprendendo zone tipicamente montane, valligiane, lacustri e di bassa pianura.

Collocandosi inoltre geograficamente in una posizione di confine sia con le altre province lombarde che con la Regione Veneto, le strutture dell'Azienda potrebbero costituire punti di riferimento anche per i residenti dei territori limitrofi.

Il settore Polo Ospedaliero è composto dai seguenti Presidi: P.O. Desenzano-Lonato, P.O. Manerbio-Leno, P.O. Gavardo-Salò.

I posti letto accreditati aziendali sono complessivamente n. 872 (di cui n. 53 di day hospital/day surgery), mentre quelli attivi sono rispettivamente n. 647 ordinari e n. 37 day hospital/day surgery.

I posti tecnici accreditati sono i seguenti:

- n. 11 postazioni B.I.C. (Macroattività chirurgica a bassa complessità operativa ed assistenziale)
- n. 37 postazioni M.A.C. (Macroattività ambulatoriale ad alta complessità assistenziale)
- n. 50 culle del Nido
- n. 54 posti di Dialisi
- n. 20 posti tecnici (di cui n. 15 attivi) della U.O.S Attività Cure Sub Acute dislocata a Pontevedo.

Sono inoltre accreditati ed attivi n. 9 p.i. e n. 1 p.i. day hospice afferenti all'Hospice (U.O.C. Cure Palliative) dell'Ospedale di Gavardo.

A questi si aggiungono n. 32 posti accreditati di residenzialità psichiatrica (afferenti alla U.O.C. Psichiatrica n. 21) ed in particolare: n. 20 posti della Comunità Riabilitativa ad Alta Assistenza (C.R.A.) di Lonato e n. 12 posti della Comunità Protetta ad Alta Assistenza (C.P.A.) ubicata presso l'Ospedale di Salò.

Sul territorio dell'ASST sono inoltre presenti le strutture poliambulatoriali di Gargnano e Nozza di Vestone ed i Punti Prelievi e le Attività di Prelievo afferenti al Servizio di Medicina di Laboratorio.

**PROFILO OGGETTIVO: contesto organizzativo in cui si colloca l'Unità Operativa di Ostetricia Ginecologia - Ospedale di Desenzano d/G.**

L'Ospedale di Desenzano il cui bacino d'utenza è sovrapponibile a quello dell'area territoriale del Basso Garda e di alcuni Comuni afferenti all'area della bassa bresciana orientale, è

una struttura sanitaria per acuti dotato delle specialità di base ed è riconosciuto quale sede di D.E.A.. Con lo stabilimento di Lonato costituisce il P.O. di Desenzano-Lonato

Dispone complessivamente di n. 253 posti letto ordinari e n. 24 di day hospital/day surgery, n. 3 B.I.C. e n. 8 M.A.C.

La U.O. Ostetricia-Ginecologia è composta dai seguenti posti letto accreditati: n. 28 pp.ll. ordinari, n. 4 Day Surgery, n. 1 B.I.C. ed assicura l'attività ambulatoriale specialistica e collabora con le unità di offerta consultoriali della rete territoriale.

L'Unità Operativa si articola nelle seguenti aree:

**Area ostetrica**

Garantisce prestazioni di diagnosi prenatale (amniocentesi, villocentesi, ultrascreen test), ambulatori per la gravidanza fisiologica e a rischio, ambulatori di ecografia ostetrica di I e di II livello, ambulatorio per le interruzioni volontarie della gravidanza. Nell'area ostetrica viene inoltre offerta assistenza al parto naturale, in analgesia epidurale e inalatoria, tagli cesarei programmati e in urgenza/emergenza. È garantita la gestione delle urgenze/emergenze ostetriche/neonatologiche.

È attivo anche un ambulatorio per le gravidanze a basso rischio nell'ambito del percorso nascita fisiologica dedicato alle donne che stanno vivendo una gravidanza fisiologica e che presentano quindi un basso rischio legato alla gestazione. Si tratta di un ambulatorio a conduzione ostetrica. All'interno dell'ambulatorio la figura di riferimento è l'ostetrica che, instaurando un rapporto di fiducia con la gestante, garantisce la continuità assistenziale durante tutta la gravidanza e, in caso di eventuali complicanze, avvia direttamente la consulenza del medico specialista ostetrico-ginecologo disponibile nella struttura stessa. Viene quindi offerto alle donne con gravidanza fisiologica, senza evidenza di patologie, un percorso alternativo nel quale la futura mamma può avvalersi di un rapporto diretto e privilegiato con una figura professionale, l'ostetrica, a lei dedicata.

Nella U.O. è inoltre possibile effettuare la donazione solidaristica e la raccolta autologa del sangue cordonale e vengono proposti alle donne corsi di accompagnamento alla nascita e incontri post partum.

**Area neonatologica**

Il Nido, ubicato presso l'U.O. di Ostetricia ma afferisce alla U.O. di Pediatria. Garantisce l'assistenza ai neonati fisiologici e patologici nati presso l'Ospedale e trasferiti da altri punti nascita.

Alla nascita il neonato viene ricoverato presso il Nido fisiologico o in Neonatologia a seconda delle condizioni cliniche.

Durante la degenza post-partum è attivo il rooming-in che consente la permanenza del neonato nella stanza di degenza della mamma.

La U.O. promuove e sostiene l'allattamento al seno.

**Area Ginecologica**

Nella U.O. vengono eseguiti interventi di chirurgia vaginale, laparotomica e laparoscopica per patologia benigna e maligna programmata e in urgenza, Ecografie pelviche pediatriche e prestazioni di prevenzione e diagnosi.

È inoltre presente un ambulatorio di follow-up oncologico.

Alle donne viene garantito sostegno psicologico e la dimissione protetta in collaborazione con i servizi territoriali.

È attivo anche il Pronto soccorso ostetrico-ginecologico.

**Prestazioni ambulatoriali erogate dalla U.O. Ostetricia Ginecologia:**

- AUB-sonoisterografia
- Isterosalpingografia
- Follow up oncologico
- Ecografie pelviche pediatriche
- Vaccinazioni HPV
- Infertilità I livello, menopausa, urodinamica
- Colposcopia/Vulvosocopia
- Prove urodinamiche
- Ecografie I trimestre, morfologiche, II trimestre, interruzione gravidanza
- Gravidanze ARO e fisiologiche
- Diagnosi prenatale

La U.O. di Ostetricia Ginecologia afferisce al Dipartimento Materno Infantile.

**PROFILO SOGGETTIVO: competenze professionali e manageriali, conoscenze scientifiche e attitudini ritenute necessarie all'assolvimento dell'incarico:**

- Adeguate competenze professionali in ambito ostetrico ginecologico con specifica esperienza nonché casistica adeguata nei diversi setting assistenziali della disciplina coerenti con il case mix della unità operativa;
  - Consolidata esperienza nella gestione delle patologie chirurgiche di maggior frequenza epidemiologica nei vari livelli assistenziali (degenza ordinaria, Day Surgery, B.I.C., ambulatoriale);
  - Esperienza chirurgica con capacità di eseguire interventi chirurgici per via laparatomica, laparoscopica, isteroscopia e vaginali;
  - Consolidata esperienza nell'ambito dell'urgenza ostetrico-ginecologica;
  - Capacità di gestione nell'attività diagnostico-terapeutica assistenziale del percorso nascita;
  - Capacità di gestione del parto ad alto rischio per via vaginale;
  - Competenza ed esperienza nella diagnosi e cura delle patologie ginecologiche benigne e maligne, diagnosi e prevenzione oncologica, chirurgica endoscopica e tecniche di intervento mini invasive;
  - Capacità di pianificazione ed organizzazione per la corretta gestione delle attività di reparto, della gestione delle liste chirurgiche, delle sale operatorie e della specialistica ambulatoriale;
  - Attenzione alla promozione della genitorialità responsabile e consapevole, alla gestione del rischio clinico sia in ambito chirurgico uro-ginecologico che ostetrico per garantire la sicurezza della madre, del neonato, il ricorso appropriato al taglio cesareo, la promozione della demedicalizzazione del parto fisiologico, la qualità della assistenza con particolare riferimento all'adozione delle metodiche non farmacologiche per il controllo del dolore nel travaglio e nel parto e per una presa in carico globale della donna;
  - Costante attività di aggiornamento in materie attinenti la disciplina (partecipazione a corsi, convegni, seminari, eventuale attività di peer-review, di relatore/correlatore a laureandi/specializzandi, ecc.);
  - Conoscenza della gestione degli audit interni nell'ambito del sistema qualità con riferimento alla 'evidence based medicine';
  - Documentata esperienza con ruoli di responsabilità nella gestione pregressa di strutture semplici e/o complesse ovvero altra tipologia di incarico in ambito ostetrico ginecologico;
  - Capacità di programmare e gestire le risorse materiali e professionali nell'ambito del budget;
  - Capacità di promuovere il corretto utilizzo delle apparecchiature specialistiche di pertinenza;
  - Capacità di programmare i fabbisogni di materiali ed attrezzature delle strutture di competenza in aderenza al budget;
  - Capacità di gestire le risorse finalizzate al raggiungimento di obiettivi e risultati dell'attività propria e dei collaboratori;
  - Capacità di programmare, inserire, coordinare e valutare il personale della struttura relativamente a competenze professionali e comportamenti organizzativi;
  - Capacità di promuovere e gestire le riunioni di carattere organizzativo e clinico con i collaboratori;
  - Capacità di gestire i conflitti interni al gruppo e costruire un buon clima in ambito organizzativo;
  - Favorire l'integrazione delle diverse figure professionali assegnate e fra la struttura di competenza e le altre strutture aziendali;
  - Capacità di mantenere rapporti costruttivi con la Direzione del Dipartimento e di collaborazione con tutte le UU.OO. del Dipartimento e del Presidio Ospedaliero;
  - Capacità di promuovere la partecipazione dei collaboratori alle riunioni di coordinamento con altri Enti/Servizi/Associazioni;
- Capacità di promuovere l'introduzione e l'implementazione di nuovi modelli organizzativi e professionali e/o nuove tecniche;
  - Capacità di promuovere l'introduzione e l'aggiornamento di protocolli e procedure operative assistenziali curandone la corretta applicazione;
  - Conoscenza di strumenti di gestione informatica dei pazienti (data base gestionali, cartella clinica, percorso operatorio, utilizzo sala operatoria);
  - Capacità di promuovere nei collaboratori comportamenti di gestione dell'autonomia tecnico professionale coerente con gli indirizzi e le linee guida accreditate;
  - Conoscenza dei dettami del d.lgs. n. 81/2008 in materia di tutela della salute e della sicurezza nei luoghi di lavoro;
  - Capacità di promuovere l'identificazione e la mappatura dei rischi prevedibili e gestibili, collegati all'attività professionale;
  - Capacità di garantire la qualità delle prestazioni erogate, anche introducendo metodiche innovative, nonché la sicurezza e la privacy dei pazienti;
  - Capacità di promuovere la cura del diritto all'informazione dell'utente e della sua famiglia nonché la gestione delle relazioni con pazienti e familiari.

**1. REQUISITI GENERALI E SPECIFICI  
DI AMMISSIONE:**

Gli aspiranti all'incarico dovranno essere in possesso dei sotto elencati requisiti generali e specifici:

- a) cittadinanza italiana, salve le equiparazioni stabilite dalle leggi vigenti, o cittadinanza di uno dei Paesi dell'Unione Europea ovvero cittadinanza di uno dei Paesi Terzi con i requisiti previsti dall'art. 38 del d.lgs. 30 marzo 2001, n. 165 così come modificato dall'art. 7 della legge 6 agosto 2013, n. 97;
- b) incondizionata idoneità fisica specifica alle mansioni della posizione funzionale a concorso; il relativo accertamento sarà effettuato prima dell'immissione in servizio, in sede di visita preventiva ex art. 41 d.lgs. n. 81/2008;
- c) iscrizione all'Albo dell'Ordine professionale. L'iscrizione al corrispondente Albo Professionale di uno dei Paesi dell'Unione Europea consente la partecipazione alla selezione, fermo restando l'obbligo di iscrizione in Italia prima dell'assunzione in servizio;
- d) anzianità di servizio di sette anni, di cui cinque nella disciplina cui si concorre o in disciplina equipollente, e specializzazione nella medesima disciplina o in una disciplina equipollente  
ovvero  
anzianità di servizio di dieci anni nella disciplina cui si concorre.  
L'anzianità di servizio utile per l'accesso deve essere maturata secondo le disposizioni contenute nell'art. 10 del d.p.r. n. 484/97, nell'art. 1 del d.m. Sanità 184/00, nell'art. 1 del d.p.c.m. 08/03/01. Le tabelle delle discipline e delle specializzazioni equipollenti sono contenute nel d.m. Sanità del 30 gennaio 1998 e s.m.i.
- e) *curriculum* ai sensi dell'art. 8 del d.p.r. 10 dicembre 1997 n. 484 in cui sia documentata una specifica attività professionale ed adeguata esperienza, ai sensi dell'art. 6 del d.p.r. stesso (*vedere successivo punto 4*).
- f) attestato di formazione manageriale di cui all'art. 5, comma 1, lettera d) del decreto del Presidente della Repubblica 10.12.97 n. 484, come modificato dall'art. 16-quinquies del d.lgs. 502/1992.

Per i candidati sprovvisti del suddetto attestato di formazione manageriale, lo stesso deve essere conseguito dal dirigente cui venga affidato l'incarico di direzione di struttura complessa entro un anno dall'inizio dell'incarico; il mancato superamento del primo corso, attivato dalla Regione successivamente al conferimento dell'incarico, determina la decadenza dall'incarico stesso (art. 15 - comma 8- del d.lgs. 502/1992 e s.m.i.).

Non possono accedere all'incarico coloro che siano stati esclusi dall'elettorato attivo e coloro che siano stati dispensati dall'impiego presso una pubblica amministrazione per aver conseguito l'impiego stesso mediante la produzione di documenti falsi o viziati da invalidità non sanabile.

## Serie Avvisi e Concorsi n. 51 - Mercoledì 18 dicembre 2019

I requisiti prescritti devono essere posseduti alla data di scadenza del termine stabilito dal presente avviso per la presentazione della domanda di ammissione.

La partecipazione all'avviso non è soggetta a limiti di età (art. 3 l. n. 127/1997), fatto salvo il limite previsto per il collocamento a riposo d'ufficio.

## 2. MODALITÀ E TERMINI DI PRESENTAZIONE DELLE DOMANDE:

La domanda di partecipazione alla selezione **dovrà essere prodotta** esclusivamente con le modalità descritte al seguente punto 3), **dovrà pervenire** all'Ufficio Protocollo aziendale entro e non oltre il trentesimo giorno dalla pubblicazione dell'estratto del Bando sulla Gazzetta Ufficiale della Repubblica Italiana e dovrà contenere le seguenti dichiarazioni:

- la data e il luogo di nascita, la residenza;
- la cittadinanza posseduta tra le fattispecie previste al precedente punto 1.a) dei requisiti di ammissione;
- il Comune di iscrizione nelle liste elettorali (anche estero), ovvero i motivi della non iscrizione e/o della cancellazione dalle liste medesime;
- le eventuali condanne penali riportate (con indicazione della data del provvedimento e l'autorità che lo ha emesso anche se sia stata concessa amnistia, indulto, condono o perdono giudiziale, applicazione della pena su richiesta delle parti ex art. 444 codice procedura penale) ed i procedimenti penali pendenti in Italia od all'estero di cui si è a conoscenza; la dichiarazione va resa anche in assenza di condanne penali e di procedimenti penali pendenti;
- i titoli di studio posseduti, con riferimento ai requisiti richiesti dal bando;
- il possesso dei requisiti specifici di ammissione alla selezione;
- l'iscrizione all'Albo Professionale;
- la posizione nei riguardi degli obblighi militari;
- i servizi prestati presso Pubbliche Amministrazioni e le cause di risoluzione di precedenti rapporti di pubblico impiego.

Nella domanda dovranno altresì essere espressamente dichiarati:

- il consenso al trattamento dei dati personali (GDPR 679/2016);
- il domicilio presso il quale deve, ad ogni effetto, essere fatta ogni comunicazione e l'eventuale recapito telefonico. In caso di invio della domanda tramite PEC vale lo stesso indirizzo telematico.

I candidati portatori di handicap, beneficiari delle disposizioni contenute nella legge 5 febbraio 1992, n. 104 dovranno fare esplicita richiesta, in relazione al proprio handicap, dell'ausilio e dell'eventuale tempo aggiuntivo per poter sostenere le prove d'esame. In tal caso la domanda stessa dovrà essere corredata da una certificazione rilasciata da apposita struttura sanitaria pubblica che specifichi gli elementi essenziali in ordine ai benefici di cui sopra. In mancanza di tale certificazione l'Azienda procederà ad individuare autonomamente, (sulla base di pareri rilasciati da strutture sanitarie o di criteri di ragionevolezza) la modalità più opportuna a garantire il corretto svolgimento della prova da parte dei candidati disabili.

Saranno considerate valide le domande inoltrate con le modalità descritte nei successivi paragrafi a decorrere dalla data di pubblicazione del bando sulla Gazzetta Ufficiale della Repubblica italiana ed entro la data di scadenza dello stesso.

## 3. PROCEDURA DI REGISTRAZIONE E COMPILAZIONE ON-LINE DELLA DOMANDA E DEI RELATIVI TITOLI PER LA PARTECIPAZIONE AL CONCORSO:

La procedura di presentazione della domanda potrà essere effettuata 24 ore su 24 tramite qualsiasi personal computer (no smartphone o tablet) collegato alla rete internet, dotato di un browser di navigazione tra quelli di maggiore diffusione (chrome, explorer, firefox, safari) e di recente versione, salvo sporadiche momentanee interruzioni per interventi di manutenzione tecnica anche non programmati. Si consiglia, pertanto, di registrarsi, accedere e procedere alla compilazione della domanda e conferma dell'iscrizione con ragionevole anticipo.

### FASE 1: REGISTRAZIONE NEL SITO AZIENDALE

- collegarsi al sito internet [www.asst-garda.iscrizionesconcorsi.it](http://www.asst-garda.iscrizionesconcorsi.it);

- accedere alla pagina di registrazione ed inserire i dati richiesti, facendo attenzione al corretto inserimento dell'e-mail richiesta (non utilizzare indirizzo di posta elettronica certificata). In caso di e-mail errata non sarà possibile proseguire con le successive fasi della procedura;
- attendere l'e-mail di conferma contenente le credenziali provvisorie valide per il primo accesso (username e password);
- collegarsi al link indicato nella predetta e-mail per modificare la password provvisoria con un'altra segreta e definitiva a scelta del candidato che dovrà essere conservata per gli accessi successivi al primo; attendere qualche secondo per essere automaticamente reindirizzati.

Non essendo un invio immediato, è opportuno registrarsi per tempo.

Qualora il candidato si fosse già registrato in passato per altre procedure, non è necessaria una nuova registrazione (in caso di smarrimento delle credenziali di accesso, cliccare sul link dedicato).

### FASE 2: ISCRIZIONE ON-LINE AL CONCORSO PUBBLICO

- Ricollegarsi al sito internet [www.asst-garda.iscrizionesconcorsi.it](http://www.asst-garda.iscrizionesconcorsi.it);
- Inserire Username e Password;
- Cliccare sulla voce «**Utente**» e compilare i campi dei dati anagrafici;
- Cliccare sulla voce «**Concorsi**» per accedere alla schermata dei concorsi disponibili e cliccare sull'icona «Iscriviti» del concorso al quale si intende partecipare;
- Si accede così alla schermata di inserimento della domanda; si inizia dalla scheda «**Anagrafica**», che deve essere obbligatoriamente compilata in tutte le sue parti;
- Per iniziare cliccare sul tasto «**Compila**» ed al termine dell'inserimento cliccare il tasto in basso «**Salva**»;
- Alla fine della compilazione dei dati anagrafici, si potrà proseguire con la compilazione delle ulteriori pagine di cui si compone il format;
- L'elenco delle pagine da compilare è visibile nel menu di navigazione (pannello a sinistra); le pagine già completate presentano un segno di spunta verde mentre quelle non ancora compilate sono precedute dal simbolo del punto interrogativo (le stesse possono essere compilate in più momenti, si può accedere a quanto caricato e aggiungere/correggere/cancellare i dati fino a quando non si conclude la compilazione cliccando su «**Conferma ed invio**»);

I rapporti di lavoro e attività libero professionali in corso possono essere autocertificati limitatamente alla data in cui viene compilata la domanda (quindi la data di fine rapporto da inserire nella procedura è quella di compilazione della domanda, anche se il rapporto di lavoro è ancora in corso).

- Una volta compilata e controllata ogni pagina della procedura con i dati richiesti, cliccare sul tasto «**Conferma ed invio**» (dopo questa operazione non sarà più possibile procedere ad alcuna variazione, modifica o integrazione dei dati inseriti);
- Prima di uscire dal programma, ma dopo aver cliccato su «**Conferma ed invio**», cliccare la funzione «**Stampa domanda**» presente nel pannello di sinistra e in basso (non sarà ammissibile la domanda contenente la dicitura «Fac Simile»).
- La domanda visualizzata deve essere **stampata, firmata e presentata** entro la data di scadenza del bando secondo le modalità indicate nel punto n. 5, a pena di esclusione dalla procedura concorsuale, allegando la documentazione dettagliata al successivo punto n. 4.
- Il candidato riceverà una e-mail di conferma con allegata una copia della domanda di partecipazione in formato PDF.
- Alla pagina dell'elenco dei concorsi, il candidato potrà visualizzare la domanda presentata.

**La compilazione della domanda in maniera incompleta o approssimativa, e conseguentemente la non chiarezza delle dichiarazioni sostitutive in essa contenute, potrà comportare l'esclusione dalla procedura selettiva ovvero la non valutabilità dei titoli/servizi da parte della Commissione.**

**Inoltre non saranno oggetto di valutazione eventuali titoli, documentati in originale o in copia autenticata o mediante**

**dichiarazione sostitutiva dell'atto di notorietà, che non siano stati inseriti nella domanda redatta on-line con le modalità di cui al presente punto 3 del bando.**

**Richieste di assistenza tecnica:**

- possono essere avanzate tramite l'apposita funzione disponibile alla voce «**Richiedi assistenza**» presente nella pagina di caricamento dei dati (nel menu in basso a sinistra)
- verranno soddisfatte compatibilmente con le esigenze operative del Settore Reclutamento e Fabbisogno del Personale e non saranno comunque evase nei 3 giorni precedenti la scadenza del bando.

**4. DOCUMENTAZIONE DA INVIARE AL SETTORE RECLUTAMENTO E FABBISOGNO DEL PERSONALE:**

Ai fini dell'ammissione al presente avviso pubblico, il candidato è tenuto ad inviare esclusivamente la seguente documentazione:

- **Domanda** generata al termine dell'iscrizione on-line stampata e firmata (non sarà ammissibile la domanda contenente la dicitura «Fac Simile»). La domanda deve essere firmata senza necessità di autenticazione.
- **Copia del documento d'identità** indicato in fase di registrazione on-line della domanda;
- **Curriculum formativo-professionale** datato e firmato, debitamente documentato ai sensi dell'art. 8 del d.p.r. n. 484/1997. Si precisa che il curriculum ha unicamente uno scopo informativo, pertanto le dichiarazioni in esso effettuate che non siano state inserite nella domanda redatta on-line con le modalità di cui al punto 3) del presente bando non saranno oggetto di valutazione.
- **Attestazione relativa alla tipologia delle istituzioni** in cui il candidato ha svolto la propria attività e della tipologia delle prestazioni erogate dalle strutture medesime (cfr. d.p.r. 484/1997 art. 8 comma 3 lettera a). **Detta attestazione è rilasciata dall'Azienda nella quale è stata prestata l'attività.**
- **Attestazione della specifica attività professionale (casistica) con indicazione della tipologia qualitativa e quantitativa delle prestazioni effettuate dal candidato**, che deve essere certificata dal Direttore Sanitario sulla base dell'attestazione del Direttore del competente Dipartimento o Struttura Complessa dell'Azienda Sanitaria o Ospedaliera di riferimento, e deve essere riferita al decennio precedente alla data di pubblicazione nella Gazzetta Ufficiale della Repubblica Italiana del presente avviso (cfr. artt. 6 e 8 di cui al d.p.r. 484/1997).
- Si consideri che la normativa vigente (d.p.r. n. 484/1997 e s.m.i.), applicabile nelle selezioni per i Direttori di Struttura Complessa, prevede la dimostrazione di una specifica attività professionale nella disciplina per cui è bandita la selezione. Non essendo stati emanati i previsti decreti ministeriali che definiscono i livelli numerici e qualitativi minimi per tale attività, la commissione procederà alla valutazione delle casistiche presentate dai candidati in maniera comparativa e comunque sempre in relazione al profilo oggettivo e soggettivo della struttura come delineati nel bando: al fine di facilitare il processo di valutazione da parte della commissione, si richiede la presentazione in formato cartaceo di una scheda riepilogativa riferita alla casistica effettuata annualmente dal candidato distinta per tipologia di intervento/prestazione e con indicazione se è stata svolta in qualità di I o II operatore, sottoscritta con le modalità sopra indicate.
- **Copia della ricevuta comprovante l'eseguito versamento della tassa di concorso** di € 10,33 -non rimborsabile- a favore dell'Azienda Socio Sanitaria Territoriale del Garda da effettuarsi, con indicazione della causale «Tassa di partecipazione all'avviso per Direttore S.C. disciplina di: \_\_\_\_\_ - Candidato: \_\_\_\_\_», tramite:
  - Bonifico bancario presso il Tesoriere dell'Ente, UBI Banca - Agenzia di Desenzano (codice IBAN: IT82K031115446000000020923);
  - Bollettino postale intestato all'Azienda Socio Sanitaria Territoriale del Garda - Località Montecroce - 25015 Desenzano del Garda - c.c. postale n. 15732258;
  - Versamento diretto presso gli Uffici Cassa dell'Azienda;
- Documentazione comprovante i requisiti previsti al punto 1.a) del presente bando che consentono ai cittadini di Paesi Terzi di partecipare al concorso (Permesso di soggiorno);

- Dichiarazione sostitutiva di certificazione (art. 46 d.p.r. 445/2000) attestante l'equivalenza ai titoli italiani del proprio titolo di studio conseguito all'estero, se non già effettuata sul format on line;

- Dichiarazione sostitutiva di atto notorio (art. 47 d.p.r. 445/2000) attestante il riconoscimento del servizio prestato all'estero rilasciato dai competenti organi regionali ai sensi della legge 10 luglio 1960, n. 735 e s.m.i., se non già effettuata sul format on line;

- **Copia integrale delle eventuali pubblicazioni scientifiche** possedute attinenti al profilo oggetto del presente bando e già dichiarate nel format on-line ritenute più significative dal candidato riferite all'ultimo decennio dalla data di pubblicazione del presente bando sulla Gazzetta Ufficiale della Repubblica Italiana (la vigente normativa richiede che siano edite a stampa). Le pubblicazioni devono essere prodotte in fotocopia semplice (la dichiarazione di conformità all'originale è contenuta nella domanda). In alternativa le pubblicazioni possono essere prodotte in originale o copia autenticata ai sensi di legge.

La suddetta documentazione dovrà essere inviata entro il termine di scadenza previsto dal bando con le modalità di cui al seguente punto 5).

Ai sensi dell'art. 15 della legge 12 novembre 2011, n. 183 non possono essere presentati certificati o documenti rilasciati da Pubbliche Amministrazioni o da Privati gestori di pubblici servizi, che -ove presentati- sono NULLI. Si segnala che le dichiarazioni rese dal candidato nella domanda generata dalla procedura di iscrizione on-line hanno valore di dichiarazioni sostitutive di certificazione e di atto notorio ai sensi del d.p.r. n. 445/2000: non è pertanto necessario produrre ulteriori dichiarazioni sostitutive.

L'Azienda effettuerà idonei controlli a norma dell'art. 71 del d.p.r. 28 dicembre 2000, n. 445 atti a verificare la veridicità e l'autenticità delle attestazioni prodotte, con applicazione, in caso di falsa dichiarazione, delle gravi conseguenze -anche di ordine penale- di cui all'art. 76 del medesimo d.p.r. n. 445/2000. A norma dell'art. 75 dello stesso d.p.r. n. 445/2000, la non veridicità del contenuto delle dichiarazioni rese in sede di autocertificazione comporterà la decadenza dai benefici conseguenti al provvedimento emanato sulla base della dichiarazione non veritiera.

Tenuto conto che il curriculum dei candidati presenti al colloquio dovrà essere pubblicato sul sito internet aziendale ai sensi dell'art. 15, comma 7 bis, lettera d) del d.lgs. n. 502/1992 e s.m.i., lo stesso dovrà essere inviato, indipendentemente dalla modalità di trasmissione della domanda, anche in forma telematica in formato aperto (file di word salvato in PDF) al seguente indirizzo e-mail [ufficioconcorsi.desenzano@asst-garda.it](mailto:ufficioconcorsi.desenzano@asst-garda.it) privo di dati sensibili nel rispetto della normativa vigente in materia di «privacy».

**5. MODALITÀ DI INVIO DELLA DOCUMENTAZIONE AL SETTORE RECLUTAMENTO E FABBISOGNO DEL PERSONALE:**

La domanda di partecipazione generata dalla procedura di iscrizione telematica nonché la documentazione di cui al precedente punto 4) dovranno essere inviate all'Azienda -pena esclusione dalla selezione- entro il giorno di scadenza del bando con le seguenti modalità:

- consegna all'Ufficio protocollo dell'Azienda Socio Sanitaria Territoriale del Garda (Località Montecroce in Desenzano del Garda) negli orari d'ufficio (da lunedì a venerdì dalle ore 8.30 alle ore 12.30 e dalle ore 13.30 alle ore 16.30); oppure
- invio mediante il servizio postale a mezzo raccomandata con ricevuta di ritorno entro e non oltre la data di scadenza del bando al seguente indirizzo:

**Azienda Socio Sanitaria Territoriale del Garda  
Servizio Risorse Umane - Settore Reclutamento  
e fabbisogno del personale  
Località Montecroce**

**25015 Desenzano del Garda - BS**

Farà fede a tal fine il timbro a data e orario dell'ufficio postale accettante, purché la domanda pervenga entro i 15 giorni non festivi successivi alla scadenza del bando.

L'Azienda non si assume alcuna responsabilità in ordine alle domande smarrite o pervenute oltre il predetto termine a causa di insufficiente o errato indirizzo, disguidi o altre cause non imputabili alla propria volontà.

oppure

## Serie Avvisi e Concorsi n. 51 - Mercoledì 18 dicembre 2019

- in via telematica, nei limiti e con le modalità stabiliti dall'art. 65 del d.lgs. 7 marzo 2005 n. 82, tramite invio della domanda e dei relativi allegati, **in unico file in formato PDF, con posta elettronica certificata (PEC)** esclusivamente all'indirizzo [risorse.umane@pec.asst-garda.it](mailto:risorse.umane@pec.asst-garda.it).

La comunicazione tramite PEC dovrà contenere l'indicazione della seguente dicitura nell'oggetto del messaggio «*Domanda di partecipazione all'avviso pubblico per Direttore di S.C. di \_\_\_\_\_ - Candidato: \_\_\_\_\_ (indicare cognome e nome del candidato)*» e sarà considerata valida ai sensi del d.lgs. n. 82/2005 alternativamente:

- in presenza di sottoscrizione con firma digitale del candidato, con certificato rilasciato da un certificatore accreditato  
oppure
- quando il dichiarante è identificato attraverso il sistema pubblico di identità digitale (SPID), nonché attraverso uno degli altri strumenti di cui all'art. 64, comma 2-novies, nei limiti ivi previsti del d.lgs. n. 82/2005  
oppure
- in presenza di sottoscrizione con firma autografa del candidato, accompagnata documento di identità del candidato stesso  
oppure
- se trasmesse dal candidato dal proprio domicilio digitale purché le relative credenziali di accesso siano state rilasciate previa identificazione del titolare, anche per via telematica secondo modalità definite con Linee guida, e ciò sia attestato dal gestore del sistema nel messaggio o in un suo allegato.

**Al fine di garantire il corretto funzionamento della PEC aziendale in fase di ricezione dei messaggi, è ammesso inoltrare allegati a ciascuna trasmissione via pec nel limite dimensionale massimo di 25MB. Il mancato rispetto di tale limite esonera l'Azienda da ogni responsabilità circa la mancata ricezione entro i termini della documentazione inviata.**

L'invio tramite PEC sostituisce a tutti gli effetti l'invio cartaceo tradizionale. Si precisa che, in caso di trasmissione della documentazione tramite PEC con le modalità sopra descritte, il termine ultimo di invio da parte del candidato, a pena di esclusione, resta comunque fissato nel giorno di scadenza del bando.

In caso di utilizzo del servizio PEC per l'invio dell'istanza, questo equivale automaticamente ad elezione di domicilio informatico per ogni futura comunicazione da parte dell'Azienda nei confronti del candidato (art. 3 d.p.c.m. 6 maggio 2009). In altri termini, l'indirizzo di PEC utilizzato per l'invio della domanda diventa il solo indirizzo valido ad ogni effetto giuridico ai fini del rapporto con l'Azienda Socio Sanitaria Territoriale del Garda.

Le anzidette modalità di trasmissione elettronica della domanda, della sottoscrizione della stessa e della documentazione allegata, per il candidato che intenda avvalersene, si intendono **tassative**.

Si ricorda che non è valido e comporta pertanto l'esclusione dalla procedura concorsuale l'invio in modalità telematica da casella di posta elettronica semplice/ordinaria, anche se inoltrato all'indirizzo PEC sopra indicato.

L'eventuale riserva di invio dei documenti successivamente alla scadenza del bando è priva di effetto.

**Costituiscono motivi di esclusione dalla procedura concorsuale:**

- la mancanza dei requisiti generali e specifici richiesti dal presente bando**
- la presentazione della domanda con modalità diverse da quelle previste dal presente bando**
- la presentazione della domanda nella versione «Fac-Simile»**
- il mancato invio della domanda cartacea entro il termine di scadenza previsto dal bando**
- l'invio della domanda oltre la scadenza prevista dal presente bando**
- la mancata sottoscrizione della domanda da consegnare o inviare con il servizio postale/PEC**

**g) la mancanza della copia fotostatica di un documento di identità in corso di validità allegata alla domanda.**

#### 6. SORTEGGIO DEI COMPONENTI LA COMMISSIONE DI VALUTAZIONE:

La Commissione di valutazione, nominata dal Direttore Generale ai sensi dell'art. 15 -comma 7bis- del d.lgs. n. 502/92 e s.m.i. e della d.g.r. n. X/553 del 2 agosto 2013, è composta dal Direttore Sanitario e da tre direttori di struttura complessa nella disciplina dell'incarico da conferire, appartenenti ai ruoli regionali del Servizio Sanitario Nazionale, individuati tramite sorteggio dall'elenco nominativo nazionale all'uopo predisposto e pubblicato sul sito del Ministero della Salute.

Qualora fossero sorteggiati tre Direttori di struttura complessa della Regione Lombardia non si procederà alla nomina del terzo sorteggiato e si proseguirà nel sorteggio fino all'individuazione di almeno un componente titolare di incarico presso altra Regione. La medesima composizione dovrà essere garantita in caso di indisponibilità del componente effettivo e di chiamata del componente supplente.

Le operazioni di sorteggio sono pubbliche ed avranno luogo presso la sede legale dell'Azienda (sala riunioni della palazzina della Direzione Generale), in località Montecroce a Desenzano del Garda (BS) **alle ore 10.00 del primo lunedì successivo alla data di scadenza per la presentazione delle domande o, se festivo, il primo giorno lavorativo seguente. In caso di rinuncia dei nominativi sorteggiati si procederà alla ripetizione del sorteggio ogni lunedì successivo.**

#### 7. MODALITÀ DI SELEZIONE:

La Commissione di valutazione accerta (ai sensi dell'art. 5 - 3° comma - del d.p.r. n. 484/97) il possesso dei requisiti specifici di ammissione da parte dei candidati iscritti e comunica ai candidati l'esito di tale verifica in sede di colloquio.

La Commissione procederà alla valutazione dei candidati relativamente alle seguenti aree:

- **curriculum (punteggio max 40 punti),**
- **colloquio (punteggio max 60 punti)**

Il **curriculum** sarà valutato con riferimento a:

punti 25 riservati ai seguenti elementi:

- tipologia delle istituzioni in cui sono allocate le strutture presso le quali il candidato ha svolto la sua attività e alla tipologia delle prestazioni erogate dalle strutture medesime;
- alla posizione funzionale del candidato nelle strutture ed alle sue competenze con indicazione di eventuali specifici ambiti di autonomia professionale con funzioni di direzione;
- alla tipologia qualitativa e quantitativa delle prestazioni effettuate dal candidato;

punti 15 riservati ai seguenti elementi:

- ai soggiorni di studio o di addestramento professionale per attività attinenti alla disciplina in rilevanti strutture italiane o estere di durata non inferiore a tre mesi, con esclusione dei tirocini obbligatori;
- all'attività didattica presso corsi di studio per il conseguimento di diploma universitario, di laurea o di specializzazione ovvero presso scuole per la formazione di personale sanitario con indicazione delle ore annue di insegnamento;
- alla partecipazione a corsi, congressi, convegni e seminari, anche effettuati all'estero in qualità di docente, relatore e uditore;
- alla produzione scientifica valutata in relazione all'attinenza alla disciplina, pubblicata su riviste italiane o straniere, caratterizzate da criteri di filtro nell'accettazione dei lavori, nonché al suo impatto sulla comunità scientifica. Le pubblicazioni devono essere edite a stampa (non manoscritte, né dattilografate, né poligrafate);
- alla continuità e alla rilevanza dell'attività pubblicistica e di ricerca svolta nel corso dei precedenti incarichi.

Il **colloquio** è diretto alla valutazione delle capacità professionali del candidato nella specifica disciplina con riferimento anche alle esperienze professionali documentate, nonché all'accertamento delle capacità gestionali, organizzative e manageriali di direzione dell'aspirante stesso, con riferimento all'incarico da svolgere e rispondenti al profilo professionale delineato nel presente bando. Relativamente a quest'area, la

soglia minima di 40/60 è necessaria perché il candidato venga dichiarato idoneo.

Gli aspiranti ammessi saranno avvisati del luogo e della data fissata per lo svolgimento del colloquio almeno quindici giorni prima a mezzo lettera raccomandata con avviso di ricevimento (o a mezzo PEC per i candidati che abbiano fornito tale modalità di recapito) e dovranno presentarsi muniti di un documento di identità valido a norma di legge. La mancata presentazione al colloquio equivale a rinuncia.

Sulla base dell'analisi comparativa dei curricula, dei titoli professionali posseduti, avuto anche riguardo alle necessarie competenze organizzative e gestionali, dei volumi dell'attività svolta, dell'aderenza al profilo ricercato e degli esiti del colloquio, la Commissione presenterà al Direttore Generale una **terna** di candidati idonei formata sulla base dei migliori punteggi attribuiti.

#### 8. CONFERIMENTO DELL'INCARICO:

Ai sensi dell'art. 15 del d.lgs. n. 502/92 e s.m.i., il Direttore Generale sceglierà, nell'ambito della terna di cui sopra, il candidato da nominare. Ove intenda nominare uno dei due candidati che non abbiano conseguito il miglior punteggio dovrà motivare analiticamente la scelta.

Il profilo professionale del Dirigente da incaricare, i *curricula* dei candidati presentatisi al colloquio, la relazione della Commissione saranno pubblicati sul sito internet dell'Azienda prima della nomina. Anche il successivo atto di attribuzione dell'incarico sarà pubblicato sul sito internet aziendale.

La procedura di selezione di cui al presente bando dovrà concludersi entro sei mesi dal termine di scadenza del bando stesso. Tale termine potrà essere posticipato in presenza di ragioni oggettive e/o diverse indicazioni regionali, nel qual caso se ne darà comunicazione agli interessati tramite apposito avviso sul sito internet aziendale.

Gli incarichi sono soggetti a conferma al termine di un periodo di prova di sei mesi, prorogabile di altri sei.

Gli incarichi hanno durata **quinquennale**, con facoltà di rinnovo per lo stesso periodo o periodo più breve. Il rinnovo ed il mancato rinnovo sono disposti con provvedimento motivato dal Direttore Generale, previa verifica dell'espletamento dell'incarico con riferimento agli obiettivi affidati ed alle risorse attribuite.

Ai sensi dell'art. 15-quinques, comma 5, del d.lgs. n. 502/1992 e s.m.i. per gli assegnatari degli incarichi è prevista l'esclusività del rapporto di lavoro.

L'attività svolta dagli incaricati sarà soggetta alle valutazioni periodiche previste dal vigente CCNL della dirigenza medica e alla verifica finale prevista dall'art. 15 del d.lgs. n. 502/92 e s.m.i..

Il Dirigente non confermato nell'incarico, sempreché non abbia superato il limite di età ordinario per il collocamento a riposo d'ufficio, è destinato ad altra funzione con la perdita del relativo specifico trattamento economico.

I candidati cui saranno conferiti gli incarichi dovranno prendere servizio effettivo entro 30 giorni dal ricevimento della relativa comunicazione da effettuarsi con lettera raccomandata con avviso di ricevimento, salvo proroga per un massimo di altri 30 giorni per giustificato motivo e su benestare del Legale Rappresentante. Quanto precede, previa sottoscrizione del contratto individuale di lavoro nel quale saranno anche indicati gli obiettivi connessi all'incarico conferito.

La documentazione presentata potrà essere ritirata personalmente (o da un incaricato munito di delega) solo dopo 120 giorni dalla data di pubblicazione all'albo pretorio della decreto di conferimento dell'incarico; la restituzione dei documenti presentati potrà avvenire anche prima della scadenza del suddetto termine per il candidato non presentatosi al colloquio ovvero per chi, prima dell'insediamento della Commissione di valutazione, dichiara espressamente di rinunciare alla partecipazione alla selezione.

#### 9. TRATTAMENTO ECONOMICO:

All'assegnatario dell'incarico sarà attribuito il trattamento economico previsto dal Contratto Collettivo Nazionale di Lavoro nel tempo vigente.

#### 10. DISPOSIZIONI FINALI:

Le incompatibilità con le altre attività sono quelle disciplinate dalle norme generali per il pubblico impiego e speciali per il personale del SSN, vigenti al momento della sottoscrizione del contratto individuale di lavoro.

Sono garantite parità e pari opportunità tra uomini e donne per l'accesso all'incarico in argomento, così come previsto dall'art. 7, comma 1°, del d.lgs. n. 29/93.

Ai sensi del Regolamento Europeo n. 679/2016 sul trattamento dei dati personali, si rende noto che - al momento dell'iscrizione online per la compilazione della domanda di partecipazione alla procedura di cui al presente bando sul sito [www.asst-garda.iscrizioneconcorsi.it](http://www.asst-garda.iscrizioneconcorsi.it) - il candidato dovrà prendere atto dell'informativa sulla gestione del trattamento dati e prestare il proprio assenso, senza il quale la domanda non potrà essere compilata.

L'Azienda si riserva la facoltà, per comprovati motivi, di prorogare, modificare, sospendere, annullare o revocare il presente avviso.

Per quanto non previsto, si fa riferimento alla normativa specificata in premessa e relative norme di rinvio.

Per chiarimenti ed informazioni, gli interessati possono rivolgersi al Servizio Gestione Risorse Umane - Settore Reclutamento e Fabbisogno del Personale dell'Azienda Socio Sanitaria Territoriale del Garda (Loc. Montecroce - 25015 Desenzano del Garda - Tel. 030/9145882 - 030/9145498 - Fax 030/9145885).

Il direttore generale  
Carmelo Scarcella

Serie Avvisi e Concorsi n. 51 - Mercoledì 18 dicembre 2019

**Azienda Socio Sanitaria Territoriale (ASST) del Garda  
Bando di pubblico concorso, per titoli ed esami, per la  
copertura a tempo indeterminato di n. 3 posti di dirigente  
medico di otorinolaringoiatria**

In esecuzione del decreto n. 512 del 29 novembre 2019 è indetto pubblico concorso, per titoli ed esami, in conformità alle norme vigenti (d.lgs. n. 502/1992 - d.p.r. n. 483/1997 e relative integrazioni e/o modificazioni) ed a quelle di seguito indicate dal presente bando, per la copertura a tempo indeterminato di:

- n. 3 posti di Dirigente Medico di Otorinolaringoiatria

Area di Chirurgia e delle Specialità Chirurgiche

di cui n. 1 posto a favore del personale precario in possesso dei requisiti di cui all'art. 20 «Superamento del precariato nelle pubbliche amministrazioni», comma 2 del d.lgs. 25 maggio 2017 n. 75 di seguito dettagliati:

- a) essere titolare, successivamente alla data di entrata in vigore della legge n. 124/2015 (e cioè dal 28 agosto 2015), di un contratto di lavoro flessibile relativo alla disciplina a concorso (esclusi i contratti di somministrazione di lavoro) presso l'ASST del Garda;
- b) aver maturato, alla data del 31 dicembre 2017, almeno tre anni di contratto, anche non continuativi, negli ultimi otto anni, relativo alla disciplina a concorso presso l'ASST del Garda o diverse amministrazioni nell'ambito del SSN.

Qualora, a seguito dell'espletamento delle prove d'esame, non risultasse idoneo alcun candidato avente titolo a riserva, si procederà all'assunzione attingendo dalla graduatoria generale fino al raggiungimento del numero complessivo dei posti messi a concorso.

#### 1. REQUISITI DI AMMISSIONE:

- 1) I requisiti generali e specifici per l'ammissione al concorso sono i seguenti:

- a) cittadinanza italiana, salve le equiparazioni stabilite dalle leggi vigenti, o cittadinanza di uno dei Paesi dell'Unione Europea, ovvero cittadinanza di uno dei Paesi Terzi con i requisiti previsti dall'art. 38 del d.lgs. 30 marzo 2001, n. 165 così come modificato dall'art. 7 della l. 6 agosto 2013, n. 97 (con obbligo di specificare la condizione sussistente tra quelle previste dalla citata norma di Legge);
- b) idoneità fisica all'impiego, piena ed incondizionata rispetto al profilo professionale a concorso. L'accertamento dell'idoneità fisica all'impiego -con l'osservanza delle norme in tema di categorie protette- sarà effettuato, ai sensi di quanto previsto dalle normative vigenti, a cura dell'Azienda Socio Sanitaria Territoriale del Garda. Gli aventi titolo che non si presentassero o rifiutassero di sottoporsi agli accertamenti sanitari predetti decadono dalla nomina;
- c) laurea in Medicina e Chirurgia;
- d) specializzazione nella disciplina oggetto del concorso.

Alla specializzazione nella disciplina è equivalente la specializzazione in una delle discipline riconosciute equipollenti ai sensi del decreto del Ministero della Sanità 30 gennaio 1998 e successive modificazioni ed integrazioni.

Il personale già in servizio di ruolo presso altra Azienda Sanitaria nella posizione funzionale e disciplina a concorso alla data di entrata in vigore del d.p.r. 10 dicembre 1997, n. 483 è esentato dal requisito della specializzazione nella disciplina.

**Ai sensi dell'art. 1, comma 547 della legge 30 dicembre 2018 n. 145 e successive modificazioni ed integrazioni (Legge di Bilancio 2019), saranno ammessi al presente concorso i medici in formazione specialistica nella specifica disciplina bandita iscritti all'ultimo anno del relativo corso nonché, qualora questo abbia durata quinquennale, al penultimo anno dello stesso.**

- e) iscrizione all'Albo dell'Ordine dei Medici. L'iscrizione al corrispondente albo professionale di uno dei Paesi dell'Unione europea consente la partecipazione all'avviso, fermo restando l'obbligo dell'iscrizione all'albo in Italia prima dell'assunzione in servizio.
- 2) I requisiti debbono essere posseduti alla data di scadenza del termine per la presentazione della domanda.

- 3) Non possono partecipare al concorso coloro che siano stati esclusi dall'elettorato politico attivo e coloro che siano stati destituiti o dispensati dall'impiego presso una Pubblica Amministrazione ovvero licenziati a decorrere dalla data di entrata in vigore del primo Contratto Collettivo.

#### 2. MODALITÀ E TERMINI DI PRESENTAZIONE DELLE DOMANDE:

La domanda di partecipazione al concorso **dovrà essere prodotta** esclusivamente con le modalità descritte al seguente punto 3), **dovrà pervenire** all'Ufficio Protocollo aziendale entro e non oltre il trentesimo giorno dalla pubblicazione dell'estratto del Bando sulla Gazzetta Ufficiale della Repubblica Italiana e dovrà contenere le seguenti dichiarazioni:

- la data e il luogo di nascita, la residenza;
- la cittadinanza posseduta tra le fattispecie previste al precedente punto 1.a) dei requisiti di ammissione;
- il Comune di iscrizione nelle liste elettorali (anche estero), ovvero i motivi della non iscrizione e/o della cancellazione dalle liste medesime;
- le eventuali condanne penali riportate (con indicazione della data del provvedimento e l'autorità che lo ha emesso anche se sia stata concessa amnistia, indulto, condono o perdono giudiziale, applicazione della pena su richiesta delle parti ex art. 444 codice procedura penale) ed i procedimenti penali pendenti in Italia od all'estero di cui si è a conoscenza; la dichiarazione va resa anche in assenza di condanne penali e di procedimenti penali pendenti;
- i titoli di studio posseduti, con riferimento ai requisiti richiesti dal bando;
- l'iscrizione all'Albo Professionale;
- la posizione nei riguardi degli obblighi militari;
- i servizi prestati presso Pubbliche Amministrazioni e le cause di risoluzione di precedenti rapporti di pubblico impiego.

Nella domanda dovranno altresì essere espressamente dichiarati:

- il consenso al trattamento dei dati personali (GDPR/679/2016);
- il domicilio presso il quale deve, ad ogni effetto, essere fatta ogni comunicazione e l'eventuale recapito telefonico. In caso di invio della domanda tramite PEC vale lo stesso indirizzo telematico.

I candidati portatori di handicap, beneficiari delle disposizioni contenute nella legge 5 febbraio 1992, n. 104 dovranno fare esplicita richiesta, in relazione al proprio handicap, dell'ausilio e dell'eventuale tempo aggiuntivo per poter sostenere le prove d'esame.

Saranno considerate valide le domande inoltrate con le modalità descritte nei successivi paragrafi a decorrere dalla data di pubblicazione del bando sulla Gazzetta Ufficiale della Repubblica italiana ed entro la data di scadenza dello stesso.

#### 3. PROCEDURA DI REGISTRAZIONE E COMPILAZIONE ON-LINE DELLA DOMANDA E DEI RELATIVI TITOLI PER LA PARTECIPAZIONE AL CONCORSO:

La procedura di presentazione della domanda potrà essere effettuata 24 ore su 24 tramite qualsiasi personal computer (no smartphone o tablet) collegato alla rete internet, dotato di un browser di navigazione tra quelli di maggiore diffusione (chrome, explorer, firefox, safari) e di recente versione, salvo sporadiche momentanee interruzioni per interventi di manutenzione tecnica anche non programmati. Si consiglia, pertanto, di registrarsi, accedere e procedere alla compilazione della domanda e conferma dell'iscrizione con ragionevole anticipo.

##### FASE 1: REGISTRAZIONE NEL SITO AZIENDALE

- collegarsi al sito internet [www.asst-garda.iscrizioneconcorsi.it](http://www.asst-garda.iscrizioneconcorsi.it);
- accedere alla pagina di registrazione ed inserire i dati richiesti, facendo attenzione al corretto inserimento dell'e-mail richiesta (**non utilizzare indirizzo di posta elettronica certificata**). In caso di e-mail errata non sarà possibile proseguire con le successive fasi della procedura;
- attendere l'e-mail di conferma contenente le credenziali provvisorie valide per il primo accesso (username e password);
- collegarsi al link indicato nella predetta e-mail per modificare la password provvisoria con un'altra segreta e definitiva a scelta del candidato che dovrà essere conservata



per gli accessi successivi al primo; attendere qualche secondo per essere automaticamente reindirizzati.

Non essendo un invio immediato, è opportuno registrarsi per tempo.

Qualora il candidato si fosse già registrato in passato per altre procedure, non è necessaria una nuova registrazione (in caso di smarrimento delle credenziali di accesso, cliccare sul link dedicato).

#### FASE 2: ISCRIZIONE ON-LINE AL CONCORSO PUBBLICO

- Ricollegarsi al sito internet [www.asst-garda.iscrizioneconcorsi.it](http://www.asst-garda.iscrizioneconcorsi.it);
- Inserire Username e Password;
- Cliccare sulla voce «**Utente**» e compilare i campi dei dati anagrafici;
- Cliccare sulla voce «**Concorsi**» per accedere alla schermata dei concorsi disponibili e cliccare sull'icona «**Iscrittivi**» del concorso al quale si intende partecipare;
- Si accede così alla schermata di inserimento della domanda; si inizia dalla scheda «**Anagrafica**», che deve essere obbligatoriamente compilata in tutte le sue parti;
- Per iniziare cliccare sul tasto «**Compila**» ed al termine dell'inserimento cliccare il tasto in basso «**Salva**»;
- Alla fine della compilazione dei dati anagrafici, si potrà proseguire con la compilazione delle ulteriori pagine di cui si compone il format;
- L'elenco delle pagine da compilare è visibile nel menu di navigazione (pannello a sinistra); le pagine già completate presentano un segno di spunta verde mentre quelle non ancora compilate sono precedute dal simbolo del punto interrogativo (le stesse possono essere compilate in più momenti, si può accedere a quanto caricato e aggiungere/correggere/cancellare i dati fino a quando non si conclude la compilazione cliccando su «**Conferma ed invio**»);

I rapporti di lavoro e attività libero professionali in corso possono essere autocertificati limitatamente alla data in cui viene compilata la domanda (quindi la data di fine rapporto da inserire nella procedura è quella di compilazione della domanda, anche se il rapporto di lavoro è ancora in corso).

È richiesto di precisare nell'autocertificazione del servizio presso Aziende Sanitarie Pubbliche, se ricorrono o non ricorrono le condizioni di cui all'art. 46, ultimo comma, del d.p.r. n. 761/1979, che di seguito si riporta: «*La mancata partecipazione, senza giustificato motivo, alle attività di aggiornamento professionale per un periodo superiore ai cinque anni comporta la riduzione del punteggio di anzianità ai soli fini dei concorsi, delle promozioni e dei trasferimenti in una misura stabilita dalla commissione di disciplina in relazione al profilo professionale ed alle mansioni del dipendente. La riduzione non può comunque superare il 50 per cento*».

- Una volta compilata e controllata ogni pagina della procedura con i dati richiesti, cliccare sul tasto «**Conferma ed invio**» (dopo questa operazione non sarà più possibile procedere ad alcuna variazione, modifica o integrazione dei dati inseriti);
- Prima di uscire dal programma, ma dopo aver cliccato su «Conferma ed invio», cliccare la funzione «**Stampa domanda**» presente nel pannello di sinistra e in basso.
- La domanda visualizzata deve essere **stampata, firmata e presentata** entro la data di scadenza del bando secondo le modalità indicate nel punto n. 5, a pena di esclusione dalla procedura concorsuale, allegando la documentazione detagliata al successivo punto n. 4.
- Il candidato riceverà una e-mail di conferma con allegata una copia della domanda di partecipazione in formato PDF.
- Alla pagina dell'elenco dei concorsi, il candidato potrà visualizzare la domanda presentata.

**La compilazione della domanda in maniera incompleta o approssimativa, e conseguentemente la non chiarezza delle dichiarazioni sostitutive in essa contenute, potrà comportare la non valutabilità dei titoli/servizi da parte della Commissione.**

**Inoltre non saranno oggetto di valutazione eventuali titoli, documentati in originale o in copia autenticata o mediante dichiarazione sostitutiva dell'atto di notorietà, che non siano stati inseriti nella domanda redatta on-line con le modalità di cui al presente punto 3 del bando.**

#### Richieste di assistenza tecnica:

- possono essere avanzate tramite l'apposita funzione disponibile alla voce «**Assistenza**» sempre presente in testata della pagina web;
- verranno soddisfatte compatibilmente con le esigenze operative del Settore Reclutamento e Fabbisogno del Personale e non saranno comunque evase nei 3 giorni precedenti la scadenza del bando;
- per assistenza telefonica è possibile contattare il suddetto Settore dal lunedì al venerdì dalle ore 10 alle ore 12 ai numeri 030.9145882 - 030.9145498.

#### 4. DOCUMENTAZIONE DA INVIARE AL SETTORE RECLUTAMENTO E FABBISOGNO DEL PERSONALE:

Ai fini dell'ammissione al presente concorso pubblico, il candidato è tenuto ad inviare esclusivamente la seguente documentazione:

- Domanda generata al termine dell'iscrizione on-line stampata e firmata (non sarà ammissibile la domanda contenente la dicitura «Fac Simile»);
- Copia del documento d'identità indicato in fase di registrazione on-line della domanda;
- Curriculum formativo-professionale datato e firmato. Si precisa che il curriculum ha unicamente uno scopo informativo, pertanto le dichiarazioni in esso effettuate che non siano state inserite nella domanda redatta on-line con le modalità di cui al punto 3) del presente bando, non saranno oggetto di valutazione;
- Copia della ricevuta comprovante l'eseguito versamento della tassa di concorso di € 10,33 -non rimborsabile- a favore dell'Azienda Socio Sanitaria Territoriale del Garda da effettuarsi, con indicazione della causale «*Tassa di partecipazione al concorso per D.M. Otorinolaringoiatria - candidato: \_\_\_\_\_*», tramite:
  - Bonifico bancario presso il Tesoriere dell'Ente, UBI Banca - Agenzia di Desenzano (codice IBAN: IT82K031115446000000020923);
  - Bollettino postale intestato all'Azienda Socio Sanitaria Territoriale del Garda - Località Montecroce - 25015 Desenzano del Garda - c.c. postale n. 15732258;
  - Versamento diretto presso gli Uffici Cassa dell'Azienda;
- Documentazione comprovante i requisiti previsti al punto 1. a) del presente bando che consentono ai cittadini di Paesi Terzi di partecipare al concorso (Permesso di soggiorno);
- Dichiarazione sostitutiva di certificazione (art. 46 d.p.r. 445/2000) attestante l'equivalenza ai titoli italiani del proprio titolo di studio conseguito all'estero;
- Dichiarazione sostitutiva di atto notorio (art. 47 d.p.r. 445/2000) attestante il riconoscimento del servizio prestato all'estero rilasciato dai competenti organi regionali ai sensi della legge 10 luglio 1960, n. 735 e s.m.i.;
- Copia integrale delle eventuali pubblicazioni scientifiche possedute attinenti al profilo oggetto del presente bando e già dichiarate nel format on-line (la vigente normativa richiede che siano edite a stampa). Le pubblicazioni devono essere prodotte in fotocopia semplice (la dichiarazione di conformità all'originale è contenuta nella domanda). In alternativa le pubblicazioni possono essere prodotte in originale o copia autenticata ai sensi di legge (le stesse devono essere edite a stampa, non manoscritte, né dattiloscritte, né poligrafate).

La suddetta documentazione dovrà essere inviata entro il termine di scadenza previsto dal bando con le modalità di cui al seguente punto 5).

Ai sensi dell'art. 15 della legge 12 novembre 2011, n. 183 non possono essere presentati certificati o documenti rilasciati da Pubbliche Amministrazioni o da Privati gestori di pubblici servizi, che -ove presentati- sono NULLI. Si segnala che le dichiarazioni rese dal candidato nella domanda generata dalla procedura di iscrizione on-line hanno valore di dichiarazioni sostitutive di certificazione e di atto notorio ai sensi del d.p.r. n. 445/2000: non è pertanto necessario produrre ulteriori dichiarazioni sostitutive.

L'Azienda effettuerà idonei controlli a norma dell'art. 71 del d.p.r. 28 dicembre 2000, n. 445 atti a verificare la veridicità e l'autenticità delle attestazioni prodotte, con applicazione, in caso di falsa dichiarazione, delle gravi conseguenze -anche di ordine penale- di cui all'art. 76 del medesimo d.p.r. n. 445/2000. A norma dell'art. 75 dello stesso d.p.r. n. 445/2000, la non veridicità

## Serie Avvisi e Concorsi n. 51 - Mercoledì 18 dicembre 2019

del contenuto delle dichiarazioni rese in sede di autocertificazione comporterà la decadenza dai benefici conseguenti al provvedimento emanato sulla base della dichiarazione non verificata.

**5. MODALITÀ DI INVIO DELLA DOCUMENTAZIONE AL SETTORE RECLUTAMENTO E FABBISOGNO DEL PERSONALE:**

Le domande di partecipazione generate dalla procedura di iscrizione telematica nonché la documentazione di cui al precedente punto 4) dovranno essere inviate -pena esclusione dal concorso- all'Azienda entro il giorno di scadenza del bando con le seguenti modalità:

- consegna all'Ufficio protocollo dell'Azienda Socio Sanitaria Territoriale del Garda (Località Montecroce in Desenzano del Garda) negli orari d'ufficio (da lunedì a venerdì dalle ore 8.30 alle ore 12.30 e dalle ore 13.30 alle ore 16.30);  
oppure
- invio mediante il servizio postale a mezzo raccomandata con ricevuta di ritorno entro e non oltre la data di scadenza del bando al seguente indirizzo:

**Azienda Socio Sanitaria Territoriale del Garda**

**Servizio Risorse Umane - Settore Reclutamento e fabbisogno del personale**

**Località Montecroce**

**25015 Desenzano del Garda - BS.**

Farà fede a tal fine il timbro a data e orario dell'ufficio postale accettante, purché la domanda pervenga entro i 15 giorni non festivi successivi alla scadenza del bando;

L'Azienda non si assume alcuna responsabilità in ordine alle domande smarrite o pervenute oltre il predetto termine a causa di insufficiente o errato indirizzo, disguidi o altre cause non imputabili alla propria volontà.

oppure

- in via telematica, nei limiti e con le modalità stabiliti dall'art. 65 del d.lgs. 7 marzo 2005 n. 82, tramite invio della domanda e dei relativi allegati, **in unico file in formato esclusivamente PDF, con posta elettronica certificata (PEC)** esclusivamente all'indirizzo [risorse.umane@pec.casst-garda.it](mailto:risorse.umane@pec.casst-garda.it) attraverso le seguenti modalità:

- indicazione della seguente dicitura nell'oggetto del messaggio «*Domanda di partecipazione al concorso pubblico nella qualifica di Dirigente Medico di Otorinolaringoiatria - Candidato: \_\_\_\_\_ (indicare cognome e nome del candidato)*»
- sottoscrizione con firma digitale del candidato, con certificato rilasciato da un certificatore accreditato  
oppure
- sottoscrizione con firma autografa del candidato + scansione della domanda e di ogni documento allegato.

Al fine di garantire il corretto funzionamento della pec aziendale in fase di ricezione dei messaggi, è ammesso inoltrare allegati a ciascuna trasmissione via pec nel **limite dimensionale massimo di 25MB**. Il mancato rispetto di tale limite esonera l'Azienda da ogni responsabilità circa la mancata ricezione entro i termini della documentazione inviata.

L'invio tramite PEC sostituisce a tutti gli effetti l'invio cartaceo tradizionale. Si precisa che, in caso di trasmissione della documentazione tramite PEC con le modalità sopra descritte, il termine ultimo di invio da parte del candidato, a pena di esclusione, resta comunque fissato nel giorno di scadenza del bando.

In caso di utilizzo del servizio PEC per l'invio dell'istanza, questo equivale automaticamente ad elezione di domicilio informatico per ogni futura comunicazione da parte dell'Azienda nei confronti del candidato (art. 3 d.p.c.m. 6 maggio 2009). In altri termini, l'indirizzo di PEC utilizzato per l'invio della domanda diventa il solo indirizzo valido ad ogni effetto giuridico ai fini del rapporto con l'Azienda Socio Sanitaria Territoriale del Garda.

Le anzidette modalità di trasmissione elettronica della domanda, della sottoscrizione della stessa e della documentazione allegata, per il candidato che intenda avvalersene, si intendono **tassative**.

Si ricorda che non è valido e comporta pertanto l'esclusione dalla procedura concorsuale l'invio in modalità telematica da casella di posta elettronica semplice/ordinaria, anche se inoltrato all'indirizzo PEC sopra indicato.

L'eventuale riserva di invio dei documenti successivamente alla scadenza del bando è priva di effetto.

**Costituiscono motivi di esclusione dalla procedura concorsuale:**

- **la mancanza dei requisiti generali e specifici richiesti dal presente bando**
- **la presentazione della domanda con modalità diverse da quelle previste dal presente bando**
- **la presentazione della domanda nella versione «Fac-Simile»**
- **il mancato invio della domanda cartacea entro il termine di scadenza previsto dal bando**
- **l'invio della domanda oltre la scadenza prevista dal presente bando**
- **la mancata sottoscrizione della domanda da consegnare o inviare con il servizio postale/PEC**
- **la mancanza della copia fotostatica di un documento di identità in corso di validità allegata alla domanda.**

**6. PUNTEGGIO PREVISTO PER TITOLI E PROVE:**

La Commissione dispone complessivamente di 100 punti così ripartiti:

- 20 punti per i titoli
- 80 punti per le prove d'esame.

La valutazione dei titoli sarà effettuata con i criteri stabiliti dall'art. 27 del citato d.p.r. 483/97, cui si fa espresso rinvio, nei limiti massimi così specificati:

- titoli di carriera: p. 10
- titoli accademici e di studio: p. 3
- pubblicazioni e titoli scientifici: p. 3
- curriculum formativo e professionale: p. 4.

I punti per le prove d'esame sono così ripartiti:

- prova scritta: p. 30
- prova pratica: p. 30
- prova orale: p. 20

**7. PROVE D'ESAME:**

Le prove d'esame -da espletarsi in conformità alle norme previste dal d.p.r. n. 483/1997 e successive integrazioni e/o modificazioni- sono le seguenti:

- A) PROVA SCRITTA: relazione su caso clinico simulato o su argomenti inerenti alla disciplina messa a concorso o soluzione di una serie di quesiti a risposta sintetica inerenti alla disciplina stessa;**
- B) PROVA PRATICA: su tecniche e manualità peculiari della disciplina messa a concorso. La prova deve comunque essere illustrata anche per iscritto, sia pure in maniera schematica.** La prova, in relazione anche al numero dei candidati, potrà svolgersi su cadavere o materiale anatomico in sala autoptica, ovvero con altra modalità a giudizio insindacabile della Commissione.
- C) PROVA ORALE: sulle materie inerenti alla disciplina a concorso nonché sui compiti connessi alla funzione da conferire.**

La convocazione alle prove d'esame dei candidati ammessi al concorso avverrà mediante pubblicazione nella Gazzetta Ufficiale della Repubblica Italiana -IV serie speciale «Concorsi ed esami»- e contestualmente sul sito internet aziendale [www.casst-garda.it](http://www.casst-garda.it) non meno di 15 giorni prima dell'inizio della prova scritta, ovvero, in caso di numero esiguo di candidati, sarà comunicata agli stessi a mezzo del servizio postale o -nei casi previsti- attraverso PEC.

I candidati che non si presenteranno a sostenere le prove nel giorno, nell'ora e nella sede stabiliti saranno dichiarati rinunciari al concorso, qualunque sia la causa dell'assenza, anche se non dipendente dalla volontà dei concorrenti medesimi.

Il superamento della prova scritta e della prova pratica è subordinato al raggiungimento di una valutazione di sufficienza espressa in termini numerici di almeno 21/30 in ciascuna prova.

Il superamento della prova orale è subordinato al raggiungimento di una valutazione di sufficienza, espressa in termini numerici di almeno 14/20.

È escluso dalla graduatoria il candidato che non abbia conseguito in ciascuna delle prove d'esame una valutazione di sufficienza.

#### 8. SORTEGGIO DEI COMPONENTI LA COMMISSIONE ESAMINATRICE:

Ai sensi dell'art. 6 -3° comma- del d.p.r. n. 483/1997 si notifica che il sorteggio dei componenti la Commissione Esaminatrice avverrà alle ore 10.00 presso la sede legale dell'Azienda, in Località Montecroce a Desenzano del Garda (BS), il primo lunedì successivo alla data di scadenza per la presentazione delle domande o, se festivo, il primo giorno lavorativo seguente.

#### 9. GRADUATORIA:

Ai sensi dell'art. 1, comma 547 della legge 30 dicembre 2018 n. 145 e successive modificazioni ed integrazioni (Legge di Bilancio 2019), saranno formulate due separate graduatorie di merito relative ai candidati in possesso dei requisiti prescritti dal d.p.r. n. 483/97 ed ai candidati specializzandi iscritti all'ultimo anno del corso di specializzazione nella disciplina nonché, qualora questo abbia durata quinquennale, al penultimo anno dello stesso.

Le graduatorie finali di merito saranno pubblicate sul sito internet aziendale [www.asst-garda.it](http://www.asst-garda.it) nella sezione «Bandi di gara e concorsi», alle voci «Bandi di concorso»»«Bandi chiusi» e sul Bollettino Ufficiale della Regione Lombardia.

La pubblicazione delle graduatorie sul sito internet aziendale/ BURL ha valore di notifica dell'esito del concorso ai nominativi ivi classificati ad ogni conseguente effetto.

La documentazione presentata potrà essere ritirata personalmente (o da un incaricato munito di delega) solo dopo 120 giorni dalla data di pubblicazione all'albo pretorio della deliberazione di approvazione della graduatoria.

#### 10. AVVERTENZE FINALI:

Ai predetti posti è attribuito il trattamento economico e giuridico previsto dal vigente CCNL area della Dirigenza Medica e Veterinaria del SSN.

La nomina nei posti a concorso saranno conferite seguendo l'ordine della relativa graduatoria nel rispetto delle quote di riserva previste dal bando e saranno comunicate agli interessati mediante lettera con l'indicazione del termine entro il quale dovranno assumere servizio.

Ai sensi dell'art. 1, comma 548 della legge 30 dicembre 2018 n. 145 e s.m.i. (Legge di Bilancio 2019), l'eventuale assunzione a tempo indeterminato dei medici specializzandi iscritti all'ultimo o penultimo anno del corso, risultati idonei e utilmente collocati nella relativa graduatoria, è subordinata al conseguimento del titolo di specializzazione e all'esaurimento della graduatoria dei medici già specialisti alla data di scadenza del bando.

Si terrà conto dei benefici in materia di assunzioni obbligatorie riservati alle categorie di cui alla legge 12 marzo 1999, n. 68.

Nel concorso di che trattasi sono garantite parità e pari opportunità tra uomini e donne per l'accesso al lavoro ed il trattamento sul lavoro, così come previsto dall'art. 7 -comma I- del d.lgs. n. 29/1993.

Ai sensi del Regolamento Europeo n. 679/2016 sul trattamento dei dati personali, si rende noto che - al momento dell'iscrizione online per la compilazione della domanda di partecipazione alla procedura di cui al presente bando sul sito [www.asst-garda.iscrizioneconcorsi.it](http://www.asst-garda.iscrizioneconcorsi.it) - il candidato dovrà prendere atto dell'informativa sulla gestione del trattamento dati e prestare il proprio assenso, senza il quale la domanda non potrà essere compilata.

Sulla base di eventuali, sopravvenute circostanze e contingenze e nel rispetto delle norme di legge, l'Azienda si riserva il diritto di rideterminare il numero dei posti banditi, di prorogare, sospendere, modificare o annullare il presente concorso, nonché di attingere alla relativa graduatoria degli idonei per eventuali sopravvenute necessità di nomine in ruolo e/o per il conferimento di incarichi a tempo determinato.

Per quanto non espressamente previsto dal presente bando, si intendono qui richiamate le disposizioni di legge in materia.

Per chiarimenti ed informazioni, gli interessati possono rivolgersi al Servizio Gestione Risorse Umane - Settore Reclutamento e Fabbisogno del Personale dell'Azienda Socio Sanitaria Territoriale del Garda (Loc. Montecroce - 25015 Desenzano del Garda - Tel. 030/9145882-498 / Fax 030/9145885).

Il direttore generale  
Carmelo Scarcella

Serie Avvisi e Concorsi n. 51 - Mercoledì 18 dicembre 2019

**Azienda Socio Sanitaria Territoriale (ASST) Lariana  
Pubblicazione graduatorie di concorsi pubblici vari**

Ai sensi di quanto disposto dall'art. 18, comma 6, del d.p.r. 10 dicembre 1997 n. 483, si rendono note le seguenti graduatorie formulate da questa Azienda Socio Sanitaria Territoriale a seguito dell'espletamento di concorsi pubblici per la copertura di:

**• n. 3 posti di Dirigente Medico di Chirurgia Generale** (approvata con deliberazione n. 866 del 26 settembre 2019):

- dei candidati in possesso dei requisiti previsti dall'art. 24 del d.p.r. 10 dicembre 1997 n. 483:

1° -	dr.ssa ANGIOLINI Maria Rachele	punti 84,320 su punti 100
2° -	dr.ssa GRECO Paola	punti 82,200 su punti 100
3° -	dr. TRINGALI Domenico	punti 81,920 su punti 100
4° -	dr. CASTILLO MENDOZA Angel Eduardo	punti 81,610 su punti 100
5° -	dr.ssa DAVID Giulia	punti 81,020 su punti 100
6° -	dr. MORABITO Giovanni	punti 78,640 su punti 100
7° -	dr. PAPIS Davide	punti 78,509 su punti 100
8° -	dr. RREKA Erion	punti 76,990 su punti 100
9° -	dr.ssa OKATYEVA Valeriya	punti 71,450 su punti 100
10° -	dr.ssa MILANESI Maria	punti 68,480 su punti 100
11° -	dr.ssa MARCHIONINI Valentina	punti 66,030 su punti 100
12° -	dr.ssa ROSSI Rachele	punti 61,984 su punti 100

- dei candidati, in possesso del diploma di laurea in medicina e chirurgia, dell'iscrizione all'albo dell'ordine dei medici e così come previsto dalla legge n. 145 del 30 dicembre 2018 art. 1, commi 547 e 548, risultano essere medici in formazione specialistica iscritti all'ultimo anno del relativo corso nella specifica disciplina di chirurgia generale la cui eventuale assunzione è subordinata al conseguimento del titolo di specializzazione e all'esaurimento della graduatoria dei medici già specialisti alla data di scadenza del bando:

1° -	dr. INVERSINI Davide	punti 76,640 su punti 100
2° -	dr. BALLABIO Michele	punti 66,534 su punti 100
3° -	dr. FLERES Francesco	punti 64,980 su punti 100
4° -	dr.ssa PIGHIN Marina	punti 64,420 su punti 100
5° -	dr. CIPOLAT MIS Tommaso	punti 62,900 su punti 100

**• n. 1 posto di Dirigente Medico di Chirurgia Toracica** (approvata con deliberazione n. 867 del 26 settembre 2019):

- dei candidati in possesso dei requisiti previsti dall'art. 24 del d.p.r. 10 dicembre 1997 n. 483:

1° -	dr.ssa SAMPIETRO Cecilia	punti 81,050 su punti 100
2° -	dr.ssa CATTONI Maria Angela	punti 79,320 su punti 100
3° -	dr.ssa ASTEGGIANO Elena	punti 67,850 su punti 100

- del candidato, in possesso del diploma di laurea in medicina e chirurgia, dell'iscrizione all'albo dell'ordine dei medici e così come previsto dalla legge n. 145 del 30 dicembre 2018 art. 1, commi 547 e 548, risultano essere medici in formazione specialistica iscritti all'ultimo anno del relativo corso nella specifica disciplina di chirurgia toracica la cui eventuale assunzione è subordinata al conseguimento del titolo di specializzazione e all'esaurimento della graduatoria dei medici già specialisti alla data di scadenza del bando:

1° -	dr. DI NATALE Davide	punti 71,011 su punti 100
------	----------------------	---------------------------

**• n. 6 posti di Dirigente Medico di Radiodiagnostica** (approvata con deliberazione n. 890 del 2 ottobre 2019):

- dei candidati in possesso dei requisiti previsti dall'art. 24 del d.p.r. 10 dicembre 1997 n. 483:

1° -	dr.ssa PROKO Alketa	punti 88,070 su punti 100
2° -	dr. BARCHETTI Flavio	punti 87,660 su punti 100
3° -	dr. CORTI Riccardo	punti 83,940 su punti 100
4° -	dr. ACAMPORA Walter	punti 83,150 su punti 100
5° -	dr. ZANNONI Davide	punti 76,900 su punti 100
6° -	dr.ssa CALAFIORE Claudia	punti 75,219 su punti 100
7° -	dr. NICOSIA Luca	punti 74,890 su punti 100
8° -	dr.ssa PATELLA Francesca	punti 72,950 su punti 100

- dei candidati in possesso del diploma di laurea in medicina e chirurgia, dell'iscrizione all'albo dell'ordine dei medici e così come previsto dalla legge n. 145 del 30 dicembre 2018 art. 1, commi 547 e 548, risultano essere medici in formazione specialistica iscritti all'ultimo anno del relativo corso nella specifica disciplina di radiodiagnostica la cui eventuale assunzione è subordinata al conseguimento del titolo di specializzazione e all'esaurimento della graduatoria dei medici già specialisti alla data di scadenza del bando:

1° -	dr. SCARABELLO Marco	punti 76,580 su punti 100
2° -	dr. BENEVENTI Alessandro	punti 72,480 su punti 100
3° -	dr.ssa BORELLI Anna	punti 70,250 su punti 100
4° -	dr. COLOMBA Nicolo Davide Igor	punti 70,020 su punti 100
5° -	dr.ssa AMMENDOLA Rosa Maria	punti 69,430 su punti 100
6° -	dr. GARANZINI Enrico Matteo	punti 68,480 su punti 100
7° -	dr. ZANCHETTA Edoardo	punti 67,820 su punti 100
8° -	dr. FUMAROLA Enrico Maria	punti 67,800 su punti 100
9° -	dr. ORLANDO Matteo	punti 67,100 su punti 100
10° -	dr.ssa PANELLA Silvia	punti 65,550 su punti 100
11° -	dr.ssa GURGITANO Martina	punti 63,570 su punti 100
12° -	dr. PANZUTO Fabio	punti 63,160 su punti 100
13° -	dr. RICCI Domenico	punti 63,150 su punti 100
14° -	dr. MONACO Cristian Giuseppe	punti 63,090 su punti 100
15° -	dr.ssa MICCO Mariagrazia	punti 61,440 su punti 100

**• n. 1 posto di Dirigente Medico di Medicina Trasfusionale** (approvata con deliberazione n. 917 del 9 ottobre 2019):

- dei candidati in possesso dei requisiti previsti dall'art. 24 del d.p.r. 10 dicembre 1997 n. 483:

1° -	dr.ssa LOMBARDI Anna	punti 83,199 su punti 100
2° -	dr. MARTINASSO Alberto	punti 79,570 su punti 100
3° -	dr.ssa VALSECCHI Laura	punti 78,570 su punti 100
4° -	dr.ssa REALINI Silvia	punti 77,720 su punti 100

- dei candidati, in possesso del diploma di laurea in medicina e chirurgia, dell'iscrizione all'albo dell'ordine dei medici e così come previsto dalla legge n. 145 del 30 dicembre 2018 art. 1, commi 547 e 548, risultano essere medici in formazione specialistica iscritti all'ultimo anno del relativo corso nella specifica disciplina la cui eventuale assunzione è subordinata al conseguimento del titolo di specializzazione e all'esaurimento della graduatoria dei medici già specialisti alla data di scadenza del bando:

1° -	dr.ssa PAVONE Denise	punti 78,090 su punti 100
2° -	dr.ssa PIROSA Maria	punti 75,215 su punti 100
3° -	dr.ssa POLINO Angela	punti 74,320 su punti 100

• **n. 2 posti di Dirigente Medico di Nefrologia** (approvata con deliberazione n. 985 del 29 ottobre 2019):

- dei candidati in possesso dei requisiti previsti dall'art. 24 del d.p.r. 10 dicembre 1997 n. 483:

1° -	dr.ssa TUCCI Benedetta	punti 84,750 su punti 100
2° -	dr.ssa REGALIA Anna	punti 82,390 su punti 100
3° -	dr.ssa SAMONI Sara	punti 77,420 su punti 100
4° -	dr.ssa DELBARBA Elisa	punti 76,017 su punti 100
5° -	dr. LUCCA Bernardo Joseph Arturo	punti 74,247 su punti 100
6° -	dr. PEDRONI Bruno	punti 73,660 su punti 100
7° -	dr. CAGNA Daniele	punti 72,860 su punti 100
8° -	dr.ssa CURCI Federica	punti 72,340 su punti 100
9° -	dr.ssa MANDANICI Giusy	punti 67,056 su punti 100

- dei candidati in possesso del diploma di laurea in medicina e chirurgia, dell'iscrizione all'albo dell'ordine dei medici e così come previsto dalla legge n. 145 del 30 dicembre 2018 art. 1, commi 547 e 548, risultano essere medici in formazione specialistica iscritti all'ultimo anno del relativo corso nella specifica disciplina di nefrologia la cui eventuale assunzione è subordinata al conseguimento del titolo di specializzazione e all'esaurimento della graduatoria dei medici già specialisti alla data di scadenza del bando:

1° -	dr. MONTALTO Jacopo	punti 76,300 su punti 100
2° -	dr.ssa RICCHIUTO Anna	punti 75,330 su punti 100
3° -	dr.ssa CARAMELLA Elena	punti 73,110 su punti 100
4° -	dr.ssa CORTINOVIS Roberta	punti 72,330 su punti 100
5° -	dr. AVELLA Alessandro	punti 72,280 su punti 100
6° -	dr.ssa MASSA Ilaria	punti 71,520 su punti 100
7° -	dr.ssa BERTACCHINI Silvia	punti 70,320 su punti 100
8° -	dr. GABALLO Alessandro	punti 70,060 su punti 100
9° -	dr.ssa SALETTI Arianna	punti 69,385 su punti 100
10° -	dr.ssa VERGANI Denise	punti 69,200 su punti 100
11° -	dr.ssa PEDONE Meri	punti 67,370 su punti 100
12° -	dr.ssa GERVASI Francesca	punti 62,560 su punti 100

• **n. 4 posti di Dirigente Medico di Anestesia e Rianimazione** a favore delle Unità Operative Complesse di Anestesia e Rianimazione Aziendali da impiegarsi anche nel settore dell'emergenza intra ed extraospedaliera presso le varie sedi della rete aziendale e delle postazioni operative S.S.U.Em. «118» di Como (approvata con deliberazione n. 986 del 29 ottobre 2019):

- dei candidati in possesso dei requisiti previsti dall'art. 24 del d.p.r. 10 dicembre 1997 n. 483:

1° -	dr.ssa GIANNATELLI Federica	punti 83,650 su punti 100
2° -	dr.ssa VOLONTE' Maria Cristina	punti 82,956 su punti 100

- dei candidati, in possesso del diploma di laurea in medicina e chirurgia, dell'iscrizione all'albo dell'ordine dei medici e così come previsto dalla legge n. 145 del 30 dicembre 2018 art. 1, commi 547 e 548, risultano essere medici in formazione specialistica iscritti all'ultimo anno del relativo corso nella specifica disciplina la cui eventuale assunzione è subordinata al conseguimento del titolo di specializzazione e all'esaurimento della graduatoria dei medici già specialisti alla data di scadenza del bando:

1° -	dr.ssa GIUFFRIDA Federica	punti 71,680 su punti 100
2° -	dr. MANZOLINI Dario	punti 70,530 su punti 100

3° -	dr. MARZOTTI Riccardo	punti 70,250 su punti 100
4° -	dr.ssa MARTINO Chiara	punti 70,000 su punti 100
5° -	dr.ssa PEDRINI Alessia	punti 69,450 su punti 100
6° -	dr. VALSECCHI Carlo	punti 68,165 su punti 100
7° -	dr.ssa MAZZOTTA Ersilia	punti 67,050 su punti 100
8° -	dr.ssa MONTINARO Elena	punti 63,210 su punti 100
9° -	dr.ssa MERONI Valeria	punti 62,630 su punti 100
10° -	dr.ssa UCCELLI Sara	punti 62,400 su punti 100

Il direttore generale  
Fabio Banfi

Serie Avvisi e Concorsi n. 51 - Mercoledì 18 dicembre 2019

### Azienda Socio Sanitaria Territoriale (ASST) di Lodi Avviso pubblico per il conferimento di incarico quinquennale di direttore di struttura complessa della u.o.c. direzione delle professioni sanitarie

In attuazione della deliberazione n. 935 del 4 dicembre 2019 è indetto avviso pubblico finalizzato all'attribuzione

- dell'incarico quinquennale di Direttore di Struttura Complessa della UOC Direzione delle Professioni Sanitarie - Ruolo: Sanitario - Profilo Professionale: dirigente delle professioni Sanitarie Infermieristiche, tecniche, della riabilitazione, della prevenzione e della professione di ostetrica.

L'incarico sarà conferito dal Direttore Generale con le modalità e alle condizioni previste dall'art. 15 del d.lgs. n. 502/1992 e successive modifiche ed integrazioni, dal d.p.r. n. 484/1997 per le parti applicabili, dal d.l. n. 158/2012 convertito in legge n. 189/2012, nonché dalle «direttive agli enti del servizio sanitario regionale per il conferimento degli incarichi di direzione di struttura complessa per la dirigenza medica - sanitaria nei medesimi enti, in applicazione dell'art. 4 del d.l. n. 158/2012, convertito nella legge n. 189/2012» approvate con deliberazione di Giunta regionale - Lombardia - n. X/553 del 2 agosto 2013 (di seguito denominate Direttive Regionali) previa autorizzazione della Direzione Generale Welfare della Regione Lombardia.

Alla presente procedura si applicano:

- le norme di cui alla legge n. 241/1990 e s.m.e.i.
- le disposizioni legislative e regolamentari in materia di documentazione amministrativa di cui al d.p.r. 28 dicembre 2000, n. 445, e art. 15, comma 1, della legge 12 novembre 2011, n. 183;
- le disposizioni del d.g.p.r. 679/2016 in materia di trattamento dei dati personali.

L'Azienda garantisce, ai sensi della normativa vigente, parità e pari opportunità tra uomini e donne per l'accesso al lavoro e al trattamento sul lavoro (art. 7, punto 1 d.lgs. n. 165/2001 e d.lgs. 11 aprile 2006, n. 198).

#### 1. DESCRIZIONE DEL FABBISOGNO:

Si descrive il fabbisogno richiesto per la copertura della posizione oggetto dell'Avviso sotto il profilo oggettivo e soggettivo.

#### PROFILO OGGETTIVO

L'Azienda Socio Sanitaria Territoriale di Lodi è stata costituita con deliberazione regionale n. X/4480 del 10 dicembre 2015 e con deliberazione aziendale n. 1-2016 del 4 gennaio 2016, in applicazione della l.r. 23/2015 recante la «Evoluzione del Sistema Socio Sanitario lombardo: modifiche al Tit. I e al Tit. II della l.r. 30 dicembre 2009, n. 33» e si pone l'obiettivo di soddisfare le esigenze di salute della popolazione sotto il profilo della diagnosi, della cura, della riabilitazione e del reinserimento nel tessuto sociale.

L'Azienda, il cui assetto organizzativo è declinato nel Piano Organizzativo Aziendale Strategico (POAS) di cui alla d.g.r. XI/819/2018, è attualmente articolata nei quattro presidi di Lodi, Codogno, Casalpusterlengo e Sant'Angelo Lodigiano, ognuno dei quali è composto da una struttura ospedaliera e da poliambulatori territoriali.

La composizione dell'assetto organizzativo dell'ASST di Lodi ricomprende inoltre le strutture distrettuali del territorio di competenza così come individuate nell'allegato 1 della l.r. 23/2015, comprendenti i Consultori Familiari Pubblici di Lodi, Codogno e Sant'Angelo Lodigiano e i SERT di Lodi, Casalpusterlengo e Sant'Angelo Lodigiano.

La Direzione Professioni Sanitarie è definita dal POAS come Unità Operativa Complessa dotata di autonomia gestionale per l'indirizzo, la direzione, l'organizzazione e il coordinamento del personale infermieristico, ostetrico, tecnico sanitario, di riabilitazione, di prevenzione, nonché degli operatori di supporto e dell'ambito sociale. La Direzione Professioni Sanitarie assicura la propria attività nell'ambito dei settori aziendali - polo ospedaliero e rete territoriale - dell'ASST di Lodi, in line alla Direzione Sanitaria e in stretta collaborazione con la Direzione Socio-Sanitaria per l'area territoriale.

Le articolazioni funzionali dell'ASST, nelle quali si estrinseca l'attività dell'UOC, ricomprendono al loro interno gran parte dell'offerta sanitaria presente in Regione Lombardia, e sono orientate ad una gestione organica del paziente per percorsi, a partire dalle seguenti macroaree:

- **gestione del paziente acuto:** attraverso le strutture ospedaliere per acuti, rappresentate dai Presidi Ospedalieri di

Lodi e Codogno, dove la presenza di un DEA (Lodi) e di un PS (Codogno) con circa 90.000 accessi/anno complessivamente, un punto nascita da 1300 parti/anno, e i reparti di degenza per acuti di area medica e chirurgica, dotati di circa 600 posti letto, che coprono la maggior parte delle discipline (esclusa Cardiochirurgia e Neurochirurgia) e i setting erogativi (Day Surgery, BIC/MAC ecc.), un SPDC, un poliambulatorio specialistico e, non ultima, anche una consolidata collaborazione con AREU per la gestione delle emergenze territoriali;

- **gestione del paziente cronico:** i presidi ospedalieri di Casalpusterlengo e S. Angelo Lodigiano vedono attualmente rappresentate aree a bassa intensità di cura (Sub Acuti), aree riabilitative di tipo polispecialistico, hospice, Malattie infettive, oncologia, radioterapia, geriatria ecc. pertanto l'UOC, oltre a garantirne il funzionamento, dovrà supportare le scelte strategiche di caratterizzazione anche attraverso l'implementazione di setting assistenziali innovativi (degenze a conduzione infermieristica, PRESST, POT ecc.) e rivolti ad una progressiva territorializzazione delle cure (es. Telemedicina ecc.);
- **attività di tipo territoriale, domiciliare e sociale:** quali i servizi afferenti alla rete consultoriale, alla gestione delle dipendenze, alla prevenzione (ambulatori vaccinali ecc.) alla gestione delle patologie psichiatriche e neuropsichiatriche di adulti e minori, all'assistenza domiciliare, anche attraverso figure di supporto organizzativo alla presa in carico;
- **attività sanitaria per adulti sottoposti a custodia:** quali la gestione della assistenza sanitaria all'interno della Casa Circondariale di Lodi, in collaborazione con la Direzione Medica di Presidio e il coordinatore locale delle attività.

L'UOC opera in stretta sintonia e collaborazione con i Direttori di Dipartimento e di Unità Operativa, nella razionalizzazione e integrazione delle risorse presenti a livello di dipartimentale, e secondo modelli assistenziali condivisi. Collabora altresì con l'UO Direzione Medica di Presidio, l'UO Farmacia e l'UO Clinical Governance al fine di garantire il rispetto dei requisiti di accreditamento, nell'attuazione dei piani aziendali di miglioramento relativi agli esiti clinici (PNE), risk management, miglioramento qualità documentazione sanitaria ecc.

L'azione dell'UOC si articola nelle seguenti aree di intervento: revisione dell'organizzazione del lavoro e dell'integrazione delle risorse umane e strumentali disponibili, finalizzata all'ottimizzazione della fruibilità dei servizi di ricovero e cura; partecipazione al processo di budget delle unità operative a supporto del management aziendale e anche al fine di identificare obiettivi raggiungibili in modo sinergico con l'area medica; condivisione e sviluppo di modelli organizzativi e assistenziali innovativi coerenti con le scelte strategiche; definizione dei sistemi di verifica e di indicatori delle prestazioni infermieristiche, ostetriche, tecniche e della riabilitazione; definizione dei criteri per la gestione del personale relativamente a accoglienza, inserimento, sviluppo e mobilità, nonché partecipazione alla definizione dei criteri per la selezione e la valutazione del personale, anche in relazione all'applicazione dei sistemi premianti previsti dal contratto di lavoro; proposta di strategie volte al miglioramento del reclutamento e alla diminuzione del turnover; definizione dei processi, elaborazione e realizzazione di progetti di miglioramento della qualità delle prestazioni erogate; partecipazione allo sviluppo e verifica del sistema informativo aziendale con particolare riguardo ai flussi e agli strumenti informativi relativi alle attività;

All'UOC afferisce l'UOS «Gestione e organizzazione delle risorse umane impiegate nei processi territoriali» unità operativa semplice che si occupa della programmazione e gestione del personale afferente alla Direzione Professioni Sanitarie impegnato in attività di rete territoriale, in collaborazione con la Direzione Socio Sanitaria Aziendale e le strutture ad essa afferenti, attraverso la condivisione e l'adozione di percorsi integrati, tra ospedale e territorio, in particolare attraverso il governo di processi gestionali delle professioni sanitarie, sociali e di supporto, nell'accompagnamento dell'utente fragile/cronico in tutto il percorso di presa in carico

#### PROFILO SOGGETTIVO

Si richiedono al candidato requisiti formativi, di conoscenza ed esperienza, attitudini, capacità professionali e culturali coerenti con il profilo oggettivo della Struttura come sopra declinato, e in particolare in merito a:

- Direzione e coordinamento delle attività infermieristiche e tecnico sanitarie, complessivamente svolte nei diversi Presidi Ospedalieri, nella Rete Territoriale, ivi compresa l'Area

Penitenziaria, nella loro declinazione alla luce dei modelli organizzativi integrati introdotti dalla l.r. 23/2015;

- Partecipazione al processo di budget per quanto attiene alla definizione ed alla attribuzione delle risorse umane afferenti al comparto in relazione agli obiettivi prefissati;
- Responsabilità del *governo assistenziale*, relativamente ai processi di assistenza infermieristica, ostetrica e tecnica, di natura preventiva, curativa, palliativa e riabilitativa, territoriale, domiciliare;
- Inserimento, coordinamento e valutazione di tutto il personale afferente alla struttura, relativamente a competenze professionali e comportamenti organizzativi;
- Definizione dei criteri per la gestione del personale relativamente a: selezione, accoglimento, inserimento, valutazione, sviluppo e mobilità interna;
- Promozione di iniziative per la costruzione di protocolli organizzativi ed assistenziali;
- Conoscenze scientifiche e professionali, con particolare riferimento alla direzione e al coordinamento delle attività infermieristiche e tecnico sanitarie complessivamente svolte in aziende sanitarie, al *governo assistenziale* ed ai processi di assistenza infermieristica, ostetrica e tecnica, di natura preventiva, curativa, palliativa e riabilitativa, territoriale e domiciliare;
- Costante attività di formazione e di aggiornamento professionale relativa agli ultimi dieci anni;

Il candidato dovrà altresì dimostrare:

- Propensione all'innovazione e sviluppo/implementazione delle attività assistenziali favorendo la crescita professionale del personale, attraverso l'aggiornamento professionale continuo, l'horizon scanning e promuovendo cambiamenti professionali, organizzativi e relazionali appropriati, sostenibili e coerenti con la mission della struttura di appartenenza, del dipartimento e dell'Azienda;
- Spiccata attitudine alla condivisione e valorizzazione del dibattito interno con i Dipartimenti Sanitari e Amministrativo, sia per quanto attiene le attività di gestione ordinaria sia attraverso la condivisione di obiettivi e strategie nei percorsi di riorganizzazione a valenza strategica;
- Attitudini all'esercizio della leadership, alla valorizzazione dei collaboratori attraverso il trasferimento di competenze, alla mediazione e risoluzione dei conflitti;

## 2. REQUISITI DI AMMISSIONE

### REQUISITI GENERALI

- a) cittadinanza italiana, salve le equiparazioni stabilite dalle leggi vigenti, o cittadinanza di uno dei Paesi dell'Unione Europea, ovvero il possesso di una delle condizioni previste dall'art. 38 d.lgs. 165/2001 per i cittadini dei Paesi Terzi (è indispensabile specificare e documentare di quale condizione si tratta).** I cittadini degli Stati membri dell'Unione Europea devono avere adeguata conoscenza della lingua italiana;
- b) godimento dei diritti civili e politici.** Non possono accedere agli impieghi coloro che sono stati esclusi dall'elettorato politico attivo. I cittadini degli stati membri dell'Unione Europea devono godere dei diritti civili e politici anche negli stati di appartenenza o provenienza;
- c) non essere stati destituiti o dispensati dall'impiego presso una pubblica amministrazione.** Non possono accedere alla pubblica amministrazione coloro che siano stati dispensati dall'impiego presso una pubblica amministrazione per aver conseguito lo stesso mediante la produzione di documenti falsi o viziati da invalidità non sanabile.

### REQUISITI SPECIFICI

- a)** laurea specialistica o magistrale della classe relativa alla specifica area, ovvero:
  - scienze infermieristiche e ostetriche;
  - scienze delle professioni sanitarie della riabilitazione;
  - scienze delle professioni sanitarie tecniche;
  - scienze delle professioni sanitarie della prevenzione;
- b)** iscrizione al relativo albo professionale, l'iscrizione al corrispondente albo professionale di uno dei Paesi dell'Unione Europea consente la partecipazione alla selezione, fermo restando l'obbligo dell'iscrizione all'albo in Italia prima dell'assunzione dell'incarico;

**c)** anzianità di servizio di almeno cinque anni prestato in Enti del Servizio Sanitario Nazionale nella qualifica unica di Dirigente delle Professioni Sanitarie Infermieristiche, Tecniche, della Prevenzione, della Riabilitazione e della Professione di Ostetrica;

**d) curriculum ai sensi dell'art. 8 del d.p.r. n. 484/1997, da redigere esclusivamente secondo il fac simile allegato,** in cui sia anche documentata una specifica attività professionale ed adeguata esperienza ai sensi dell'art. 6 del suddetto d.p.r.;

**e) attestato di formazione.** Ai sensi dell'art. 15 comma 8 del d.lgs. n. 502/1992, l'attestato di formazione manageriale deve essere conseguito entro un anno dall'inizio dell'incarico; il mancato superamento del primo corso attivato dalla Regione successivamente al conferimento dell'incarico, determina la decadenza dallo stesso.

I requisiti prescritti devono essere posseduti alla data di scadenza del termine stabilito dal presente bando per la presentazione delle domande di ammissione. Il difetto anche di uno solo dei requisiti indicati comporta la non ammissione alla procedura.

La partecipazione ai concorsi indetti da pubbliche amministrazioni non è soggetta a limiti d'età, tuttavia la durata dell'incarico non potrà protrarsi oltre la data di raggiungimento del limite d'età per il collocamento a riposo, fatta salva l'applicazione della disposizione dell'art. 22 della legge n. 183/2010.

Per i cittadini degli Stati membri dell'Unione Europea la conoscenza della lingua italiana verrà accertata dalla Commissione contestualmente al colloquio.

## 3. DOMANDA DI AMMISSIONE

La domanda di ammissione alla procedura, redatta in carta semplice, secondo l'allegato schema, e sottoscritta a pena di nullità, deve essere indirizzata al Direttore Generale dell'ASST di Lodi e presentata o spedita nei modi e nei termini previsti al successivo punto 6.

Nella domanda il candidato deve dichiarare sotto la propria responsabilità, consapevole delle pene stabilite per false certificazioni e mendaci dichiarazioni, ai sensi del d.p.r. n. 445/2000:

- a) il cognome e nome, la data ed il luogo di nascita, la residenza, il codice fiscale e il domicilio presso il quale potrà essere inviata al candidato ogni necessaria comunicazione relativa al presente Avviso. In caso di mancata indicazione si terrà conto della residenza indicata.
- b) il possesso della cittadinanza italiana o equivalente. I cittadini degli Stati membri dell'Unione Europea devono inoltre dichiarare: di godere dei diritti civili e politici anche nello Stato di appartenenza o di provenienza, ovvero i motivi di mancato godimento e di avere adeguata conoscenza della lingua italiana (d.p.c. 7 febbraio 1994, n. 174);
- c) il Comune di iscrizione nelle liste elettorali, ovvero i motivi della non iscrizione o cancellazione dalle liste medesime;
- d) le eventuali condanne penali riportate (anche se sia stata concessa amnistia, indulto, condono o perdono giudiziale) ed i procedimenti penali eventualmente pendenti a suo carico;
- e) il possesso dei requisiti specifici di ammissione di cui alle lettere a), b) e c) dell'elenco sopra riportato. Per quanto attiene l'iscrizione all'Albo dell'Ordine dei Medici, dovranno essere indicati la provincia, il numero d'ordine e la data di decorrenza; relativamente al diploma di laurea dovrà essere indicata l'esatta e completa dicitura della stessa, la data e l'Ateneo presso cui tale titolo è stato conseguito. In merito ai servizi presso pubbliche amministrazioni dovranno essere indicate anche le cause di cessazione dei rapporti; quanto al diploma di specializzazione dovrà essere indicata l'esatta e completa dicitura della stessa, la data e l'Ateneo presso cui tale titolo è stato conseguito;
- f) per le persone di sesso maschile, la posizione nei riguardi degli obblighi militari;
- g) di non essere stato destituito o dispensato dall'impiego presso pubbliche amministrazioni;
- h) il consenso al trattamento dei dati personali (d.lgs. n. 101/2018);

I candidati beneficiari della legge n. 104/1992 dovranno specificare nella domanda, qualora lo ritengano indispensabile, l'ausilio eventualmente necessario per l'espletamento del colloquio in relazione al proprio handicap, nonché segnalare l'eventuale necessità di tempi aggiuntivi.

## Serie Avvisi e Concorsi n. 51 - Mercoledì 18 dicembre 2019

A tal fine gli stessi dovranno produrre apposita certificazione medica che specifichi:

- i sussidi necessari in relazione al tipo di handicap;
- i tempi aggiuntivi necessari.

**Si precisa che le domande di partecipazione al presente avviso dovranno essere sottoscritte dai candidati, pena l'esclusione.**

#### 4. DOCUMENTAZIONE DA ALLEGARE ALLA DOMANDA

I concorrenti dovranno produrre in allegato alla domanda:

- l'originale della quietanza o ricevuta di versamento del contributo alle spese concorsuali di € 15,50, in nessun caso rimborsabile, effettuato a mezzo bonifico sulle seguenti coordinate bancarie: IT 94 W 05034 20301 000000005410, Banco Popolare, sede di Lodi, Via Cavour n. 40/42. (rif. punto 7);
- un *curriculum*, redatto in forma di dichiarazione sostitutiva di cui al d.p.r. n. 445/2000, datato e firmato, come da modulistica allegata;
- la copia integrale delle pubblicazioni edite a stampa e attinenti rispetto alla disciplina e al profilo professionale definito per la struttura oggetto della presente selezione, riferite all'ultimo decennio;
- attestazioni relative alla tipologia delle istituzioni in cui sono allocate le strutture presso le quali il candidato ha svolto la propria attività e alla tipologia delle prestazioni erogate dalle strutture medesime, rilasciate dagli Enti presso le quali le attività sono state svolte;
- attestazione relativa alla tipologia qualitativa e quantitativa delle prestazioni effettuate dal candidato, riferite al decennio precedente alla data di pubblicazione del presente Avviso sulla GURI. Deve essere certificata dal Direttore Sanitario sulla base dell'attestazione del Direttore Responsabile del competente Dipartimento o Unità Operativa dell'Azienda;
- la fotocopia integrale di un documento di identità o di riconoscimento equipollente in corso di validità;
- ogni altra documentazione utile ai fini della selezione, tenuto conto dei successivi punti 5 e 7;
- un elenco in carta semplice, datato e firmato, della documentazione allegata.

#### 5. DICHIARAZIONI SOSTITUTIVE

A decorrere dal 1° gennaio 2012 - per effetto dell'entrata in vigore delle disposizioni introdotte dall'art. 15, comma 1, della legge 12 novembre 2011, n. 183 in materia di de-certificazione dei rapporti tra Pubblica Amministrazione e privati - **non possono essere accettate** le certificazioni rilasciate dalle Pubbliche Amministrazioni o da privati gestori di pubblici servizi in ordine a stati, qualità personali e fatti elencati all'art. 46 del d.p.r. n. 445/2000 o di cui l'interessato abbia diretta conoscenza (art. 47 d.p.r. n. 445/2000). Tali certificazioni sono sempre sostituite da dichiarazioni sostitutive di certificazione o dell'atto di notorietà.

Le dichiarazioni, in quanto sostitutive a tutti gli effetti dei titoli autocertificati dovranno contenere tutti gli elementi e le informazioni indispensabili a definire il titolo/l'attività cui si riferiscono; la mancanza anche parziale di tali elementi preclude la possibilità di procedere alla relativa valutazione.

Le dichiarazioni sostitutive di cui agli artt. 46 e 47 del d.p.r. n. 445/2000 dovranno contenere il richiamo alle sanzioni penali previste dall'art. 76 del medesimo d.p.r. per le ipotesi di falsità in atti e dichiarazioni mendaci.

La firma in calce all'istanza di partecipazione e alle dichiarazioni sostitutive presentate contestualmente alla domanda o richiamate dalla stessa non necessita di autenticazione. Qualora la stessa non venga apposta in presenza del funzionario addetto all'U.O.C. Gestione e Sviluppo Risorse Umane dovrà essere allegata - pena la nullità della dichiarazione - la fotocopia di un documento d'identità personale in corso di validità.

Ai sensi dell'art. 71 del d.p.r. n. 445/2000, l'Amministrazione è tenuta ad effettuare idonei controlli, anche a campione, e in tutti i casi in cui sorgono fondati dubbi, sulla veridicità delle dichiarazioni sostitutive.

Fermo restando quanto previsto dall'art. 76 del d.p.r. n. 445/2000, qualora dal controllo emerga la non veridicità del contenuto della dichiarazione, il dichiarante decade dai benefici eventualmente conseguenti al provvedimento emanato sulla base della dichiarazione non veritiera.

Qualora le dichiarazioni presentino delle irregolarità o delle omissioni rilevabili d'ufficio, non costituenti falsità, l'Amministrazione dà notizia all'interessato di tale irregolarità che è tenuto alla regolarizzazione della dichiarazione nel termine perentorio indicato dall'Amministrazione. In mancanza, il candidato verrà escluso dalla procedura selettiva qualora la regolarizzazione o il completamento della dichiarazione riguardi il possesso di requisiti specifici e/o generali di accesso alla selezione; negli altri casi il titolo non regolarizzato non sarà oggetto di valutazione.

Sono esclusi dalle dichiarazioni sostitutive i certificati medici e sanitari.

Per quanto attiene le **pubblicazioni** le stesse devono essere edite a stampa ed i relativi testi dovranno essere allegati integralmente, avendo cura di evidenziare il proprio nome. È ammessa la presentazione di copie, purché mediante dichiarazione sostitutiva di conformità all'originale resa ai sensi dell'artt. 19 o 47 del d.p.r. n. 445/2000.

Eventuali **documenti e titoli redatti in lingua straniera**, escluse le pubblicazioni, dovranno essere corredati dalla traduzione in lingua italiana, certificata conforme al testo straniero dalle competenti autorità diplomatiche o consolari, ovvero da un traduttore ufficiale; in mancanza la Commissione potrà non tenerne conto.

**Possono essere allegate alla domanda** attestazioni non rilasciate da pubbliche amministrazioni e da gestori di pubblici servizi, relative ad attività/titoli non già dichiarati nelle modalità suindicate. In tal caso gli stessi dovranno essere prodotti in originale o in copia autenticata ovvero mediante attestazione da parte del candidato della conformità all'originale.

#### 6. MODALITÀ E TERMINI PER LA PRESENTAZIONE DELLA DOMANDA DI AMMISSIONE

La domanda di ammissione - redatta su carta libera secondo lo schema allegato in calce al presente avviso - debitamente sottoscritta, unitamente alla documentazione ad essa allegata, dovrà pervenire, a pena di esclusione, entro il termine perentorio indicato nel frontespizio del presente bando (30° giorno successivo alla data di pubblicazione dell'estratto del presente avviso sulla Gazzetta Ufficiale della Repubblica - 4^ serie speciale - Concorsi ed Esami) - e dovrà essere indirizzata al **Direttore Generale dell'ASST di Lodi, Piazza Ospitale n. 10 - 26900 Lodi**; potrà essere recapitata mediante una delle seguenti modalità:

- consegna all'Ufficio Protocollo Generale dell'ASST di Lodi, dal lunedì al venerdì dalle 8,30 alle 12,30, dalle 13,30 alle 14,30; all'atto di consegna della domanda, presentarsi con copia dell'istanza, sulla quale su apposita richiesta, verrà rilasciata ricevuta di consegna;
- trasmissione a mezzo del servizio postale con plico raccomandato A.R.;
- trasmissione tramite posta elettronica certificata in un unico file in formato pdf all'indirizzo: [concorsi@pec.asst-odi.it](mailto:concorsi@pec.asst-odi.it). **La dimensione massima dei messaggi di posta PEC non deve superare i 50MB. Non sarà possibile gestire domande con allegati superiori a tale dimensione.**

È esclusa ogni altra forma di presentazione o trasmissione.

**Si informa che le domande di ammissione non verranno in alcun modo controllate dall'Ufficio Protocollo o da altro Servizio di questa Azienda considerato che nel presente bando vi sono tutte le indicazioni utili affinché siano predisposte in modo corretto.**

La data di scadenza è quella riportata sul frontespizio del presente bando; le domande devono pervenire, a pena di esclusione dalla selezione, entro tale data; qualora detto giorno sia festivo, il termine è prorogato al primo giorno successivo non festivo.

Per quanto riguarda le **sole domande presentate a mezzo servizio postale con plico raccomandato A.R.**, si considerano pervenute fuori termine, qualunque ne sia la causa, le domande presentate al servizio postale in tempo utile<sup>1</sup> ma pervenute a questa Azienda oltre cinque giorni dal termine di scadenza del bando (30° giorno successivo alla data di pubblicazione del presente bando sulla Gazzetta Ufficiale).

Per quanto riguarda le domande presentate a mezzo PEC fa fede il messaggio di invio della PEC che deve pervenire entro il termine di scadenza del bando (30° giorno successivo alla data di pubblicazione del presente bando sulla Gazzetta Ufficiale).

<sup>1</sup> Le domande si considerano prodotte in tempo utile purché spedite a mezzo raccomandata con avviso di ricevimento entro il termine di scadenza del bando. A tal fine fa fede il timbro a data dell'ufficio postale accettante.



Si precisa che la validità dell'istanza è subordinata all'utilizzo da parte del candidato di propria casella di posta elettronica certificata (PEC); non sarà pertanto ritenuta ammissibile la domanda inviata da casella di posta elettronica semplice/ordinaria né l'invio di casella di posta elettronica certificata non personale.

La domanda di partecipazione trasmessa a mezzo posta elettronica certificata dovrà essere firmata dal candidato in maniera autografa e scannerizzata oppure firmata digitalmente e inviata unitamente alla documentazione sopra indicata, in un unico file formato pdf.

L'Amministrazione declina sin d'ora ogni responsabilità per dispersione o ritardo di comunicazioni dipendenti da:

- inesatta o illeggibile indicazione del recapito da parte dell'aspirante, o da mancata oppure tardiva indicazione del cambiamento dell'indirizzo indicato nella domanda;
- eventuali disguidi postali o telegrafici non imputabili a colpa dell'amministrazione;
- eventuali disguidi tecnici-informatici (invio tramite PEC) non imputabili a colpa dell'amministrazione, che si dovessero verificare da parte del server, quali ad esempio le eccessive dimensioni del files.

Il termine fissato per la presentazione delle domande e dei documenti è perentorio.

L'eventuale riserva di invio successivo di documenti è priva di effetto.

Non saranno prese in considerazione le domande inviate prima della pubblicazione dell'estratto del presente bando sulla Gazzetta Ufficiale.

#### 7. MODALITÀ DI VERSAMENTO DELLA TASSA DI CONCORSO

Copia della ricevuta di versamento del contributo alle spese concorsuali di € 15,50, non rimborsabile, da effettuare tramite bonifico bancario sul c/c intestato alla ASST di Lodi presso Banco Popolare s.p.a. sede di Lodi via Cavour 40/42 - IBAN: IT94-W-05034-20301-000000005410. Nello spazio riservato alla causale devono essere indicati: nome e cognome del candidato e la selezione a cui il versamento si riferisce.

#### 8. COMMISSIONE DI VALUTAZIONE

La Commissione di valutazione del presente avviso sarà costituita, così come stabilito dall'art. 15 ter del d.lgs. n. 502/1992 come modificato dall'art. 4 del d.l. n. 158/2012, convertito con l. n. 189/2012 e s.m.i. e dalle direttive regionali di cui alla d.g.r. n. X/553 del 2 agosto 2013, dal Direttore Sanitario dell'ASST di Lodi e da tre Direttori di struttura complessa nella disciplina dell'incarico da conferire, sorteggiati da un elenco nazionale nominativo costituito dall'insieme degli elenchi regionali dei direttori di struttura complessa. Nelle more della predisposizione dell'elenco unico nazionale l'Azienda è autorizzata ad avvalersi di elenchi provvisori ricavati dall'accorpamento degli elenchi nominativi della Regione Lombardia con gli elenchi disponibili dalle altre Regioni.

Il **sorteggio dei componenti** la Commissione è pubblico. Si rende noto che il sorteggio dei componenti della Commissione Esaminatrice del concorso avrà luogo presso la Sala Serena dell'ASST di Lodi - Piazza Ospitale n. 10 - Lodi, **con inizio alle ore 10,00 il giorno 27 gennaio 2020.**

In caso di indisponibilità dei commissari estratti l'ASST di Lodi provvederà a nuova estrazione nei giorni successivi, dandone comunicazione sul sito aziendale.

#### 9. SVOLGIMENTO DELLA PROCEDURA SELETTIVA, AMBITI DI VALUTAZIONE, COLLOQUIO, PREDISPOSIZIONE TERNA IDONEI

La Commissione preso atto del profilo professionale del dirigente da incaricare, definisce all'atto del primo insediamento, i criteri di valutazione dei titoli dichiarati/documentati dai concorrenti e del colloquio, tenuto conto di quanto segue:

I punti complessivamente a disposizione sono 100, così ripartiti:

- 40 punti per il *curriculum*, di cui:
  - o 30 punti, per l'esperienza professionale;
  - o 10 punti, per l'attività di formazione, studio, ricerca e pubblicazioni;
- 60 punti per il colloquio

La terna di idonei sarà composta tenuto conto dei migliori punteggi conseguiti dai candidati.

Il punteggio complessivo conferito al candidato è determinato sommando il punteggio conseguito nella valutazione del *curriculum* e quello riportato nel colloquio.

Il punteggio per la valutazione del *curriculum* verrà attribuito sulla base dei seguenti requisiti:

#### Esperienza professionale:

In relazione al fabbisogno definito, in tale ambito verranno prese in considerazione le esperienze professionali del candidato - con prevalente considerazione di quelle maturate negli ultimi 5 anni tenuto conto:

- a) della tipologia delle istituzioni in cui sono allocate le strutture presso le quali il candidato ha svolto la sua attività e delle prestazioni erogate dalla strutture medesime;
- b) della posizione funzionale del candidato nelle strutture e delle sue competenze con indicazione di eventuali specifici ambiti di autonomia professionale con funzioni di direzione, ruoli di responsabilità rivestiti, lo scenario organizzativo in cui ha operato il dirigente e i particolari risultati ottenuti nelle esperienze professionali precedenti;
- c) della tipologia qualitativa e quantitativa delle prestazioni effettuate dal candidato anche con riguardo all'attività/casistica trattata nei precedenti incarichi, misurabile in termini di volume e complessità.

Il relativo punteggio verrà attribuito in relazione: 1. all'attinenza e rilevanza rispetto al fabbisogno definito 2. alle caratteristiche dell'azienda e della struttura in cui il candidato ha maturato le proprie esperienze, in relazione al fabbisogno oggettivo 3. alla durata, continuità e rilevanza dell'impegno professionale del candidato.

#### Attività di formazione, studio, ricerca e produzione scientifica:

Tenuto conto del fabbisogno definito, in tale ambito verranno presi in considerazione:

- a) i soggiorni di studio o di addestramento professionale per attività attinenti alla disciplina in rilevanti strutture italiane o estere di durata non inferiore a tre mesi con esclusione dei tirocini obbligatori;
- b) l'attività didattica presso corsi di studio per il conseguimento di diploma universitario, di laurea o di specializzazione ovvero presso scuole per la formazione di personale sanitario;
- c) la partecipazione a corsi, congressi, convegni e seminari, anche effettuati all'estero, in qualità di docente o di relatore;
- d) la produzione scientifica, valutata in relazione all'attinenza alla disciplina ed in relazione alla pubblicazione su riviste nazionali ed internazionali, caratterizzata da criteri di filtro nell'accettazione dei lavori, nonché al suo impatto sulla comunità scientifica;
- e) la continuità e la rilevanza dell'attività pubblicistica e di ricerca svolte nel corso dei precedenti incarichi.

Il relativo punteggio verrà attribuito in relazione:

- all'attinenza e rilevanza rispetto al fabbisogno definito,
- alla durata, continuità e rilevanza dell'impegno professionale del candidato,
- rilevanza delle strutture nell'ambito delle quali sono state svolte,
- alle pubblicazioni su riviste nazionali ed internazionali, caratterizzate da criteri di filtro nell'accettazione dei lavori, e impact factor delle stesse.

La valutazione dei titoli dovrà essere effettuata dalla Commissione prima dell'inizio del colloquio con i candidati; l'esito della stessa verrà reso noto agli interessati prima dell'effettuazione del colloquio.

#### COLLOQUIO: massimo punti 60

Il colloquio è diretto alla valutazione:

- a) delle capacità professionali nella specifica disciplina con riferimento anche alle esperienze professionali documentate, rispondenti al fabbisogno determinato dall'Azienda;
- b) delle capacità gestionali, organizzative e di direzione con riferimento alle caratteristiche dell'incarico da svolgere, rispondenti al fabbisogno determinato dall'Azienda.

Prima dell'espletamento del colloquio, la Commissione, con il supporto specifico del Direttore Sanitario, illustra nel dettaglio il contenuto, oggettivo e soggettivo, della posizione da confe-

## Serie Avvisi e Concorsi n. 51 - Mercoledì 18 dicembre 2019

rire, affinché i candidati stessi possano esporre interventi mirati ed innovativi volti al miglioramento della struttura, sia dal punto di vista clinico che da quello organizzativo.

La Commissione, nell'attribuzione dei punteggi, dovrà tenere conto della chiarezza espositiva, della correttezza delle risposte, dell'uso di linguaggio scientifico appropriato, della capacità di collegamento con altre patologie o discipline o specialità per la miglior risoluzione dei quesiti anche dal punto di vista dell'efficacia e dell'economicità degli interventi.

Il colloquio è altresì diretto a testare la visione e l'originalità delle proposte sull'organizzazione della struttura complessa, nonché l'attitudine all'innovazione ai fini del miglioramento dell'organizzazione e della soddisfazione degli stakeholders della struttura stessa.

Il superamento del colloquio è subordinato al raggiungimento di una valutazione di sufficienza, espressa in termini numerici, pari ad almeno 40/60.

Al termine del colloquio, la Commissione, formula la terna dei candidati idonei.

I verbali della Commissione, unitamente a tutti gli atti della selezione, sono trasmessi al Direttore Generale per la successiva individuazione del candidato cui attribuire l'incarico.

## 10. CONVOCAZIONE DEI CANDIDATI

La data del colloquio verrà comunicata esclusivamente tramite pubblicazione sul sito internet della scrivente Azienda almeno 15 giorni prima dell'espletamento dello stesso.

Ai sensi dell'art. 5, comma 3 del d.p.r. 484/1997, la commissione provvede preliminarmente all'accertamento del possesso dei requisiti di accesso dei candidati.

I candidati dovranno presentarsi muniti di documento personale di identità o di documento di riconoscimento equipollente, in corso di validità, pena l'esclusione.

La mancata presentazione al colloquio, indipendentemente dalla causa, comporta la rinuncia alla partecipazione alla selezione.

## 11. PUBBLICAZIONE SUL SITO INTERNET AZIENDALE

Ai sensi delle Direttive Regionali, in ottemperanza agli obblighi di trasparenza, verranno pubblicati sul sito aziendale, prima della nomina:

- la definizione del profilo professionale che caratterizza, sotto il profilo oggettivo e soggettivo, l'incarico da attribuire;
- i *curricula* dei candidati presentatisi al colloquio;
- la Relazione/Verbale contenente i giudizi della Commissione riferiti ai *curricula* ed al colloquio, nonché i relativi allegati;
- l'atto di attribuzione dell'incarico;
- le motivazioni della scelta da parte del Direttore Generale, qualora lo stesso intenda nominare uno dei due candidati che non hanno conseguito il miglior punteggio.

## 12. ATTRIBUZIONE DELL'INCARICO

L'incarico verrà conferito dal Direttore Generale ad uno dei candidati individuati nell'ambito della terna degli idonei composta sulla base dei migliori punteggi attribuiti ai candidati che abbiano conseguito una valutazione di sufficienza nel colloquio. Nell'ambito della terna il Direttore Generale, anche previo ulteriore colloquio individuale, potrà nominare uno dei due candidati che non hanno conseguito il miglior punteggio motivandone la scelta.

L'atto di attribuzione dell'incarico sarà formalmente adottato dopo la pubblicazione sul sito internet aziendale delle informazioni di cui ai punti a), b) e c) del precedente punto 11.

Il concorrente cui verrà conferito l'incarico sarà invitato a stipulare il relativo contratto individuale, a seguito dell'accertamento del possesso dei requisiti prescritti. La data di inizio del rapporto verrà concordata tra le parti.

Il contratto di lavoro stipulato con il candidato cui verrà conferito l'incarico prevederà il rapporto di lavoro esclusivo, secondo le vigenti disposizioni in materia.

È fatto obbligo al vincitore della presente selezione, acquisire l'attestato di formazione manageriale ai sensi del comma 8 art. 15 d.lgs. n. 502/92, entro un anno dall'inizio dell'incarico.

L'impegno orario settimanale del dirigente incaricato sarà pari ad almeno 38 ore; la presenza in servizio verrà documentata mediante il sistema di rilevazione automatica (badge) utilizzato in Azienda.

Il trattamento economico e giuridico connesso all'attribuzione dell'incarico di direzione di struttura complessa è quello previsto dai Contratti Collettivi Nazionali di lavoro.

Ai sensi dell'art. 15, comma 7 ter, del d.lgs. n. 502/1992 (come aggiunto dall'art. 4 del d.l. n. 158/2012, convertito in legge 8 novembre 2012, n. 189) «L'incarico di Direttore di Struttura Complessa è soggetto a conferma al termine di un periodo di prova di sei mesi, prorogabile di altri sei, a decorrere dalla data di nomina a detto incarico, sulla base delle valutazioni di cui al comma 5».

L'incarico avrà la durata di cinque anni, con facoltà di rinnovo, previa verifica positiva al termine dell'incarico da effettuarsi da parte del collegio tecnico ai sensi delle vigenti disposizioni normative e contrattuali; lo stesso potrà cessare prima dell'ordinaria scadenza qualora dovessero sopravvenire nel corso di vigenza, ragioni organizzative e/o disposizioni normative, legislative o regolamentari che comportino modifiche radicali all'assetto istituzionale aziendale e, in particolare, all'articolazione strutturale correlata all'incarico, tali da renderne impossibile la prosecuzione.

L'incarico potrà essere revocato, secondo le procedure previste dalle disposizioni vigenti e dai contratti collettivi nazionali di lavoro, in caso di: inosservanza delle direttive impartite dalla Direzione Generale o dalla direzione di dipartimento; mancato raggiungimento degli obiettivi assegnati, anche di un solo anno; responsabilità grave e reiterata; in tutti gli altri casi previsti dai dettati normativi e contrattuali.

Nei casi di maggiore gravità il Direttore Generale potrà recedere dal rapporto di lavoro instaurato con il candidato vincitore della selezione, secondo le disposizioni del codice civile e dei contratti collettivi nazionali di lavoro.

## 13. NORMATIVA ANTICORRUZIONE

Il d.lgs. n. 39/2013 ha individuato situazioni che costituiscono causa di inconferibilità e di incompatibilità nell'attribuzione degli incarichi dirigenziali; rientra nell'ambito di applicabilità di tali disposizioni anche il conferimento dell'incarico di direzione di struttura complessa.

Le dichiarazioni attestanti l'assenza di cause di inconferibilità costituiscono condizione di efficacia dell'incarico; gli atti di conferimento di incarichi dirigenziali ed i relativi contratti di lavoro adottati in violazione delle disposizioni dettate dal d.lgs. n. 39/2013 sono nulli.

Costituisce causa di inconferibilità la condanna, anche con sentenza non passata in giudicato, per uno dei reati previsti nel capo I del titolo II del libro secondo del codice penale (art. 3, comma 1 lettera c) del d.lgs. n. 39/2013), sottoelencati:

Art. 314 Peculato

Art. 316 Peculato mediante profitto dell'errore altrui

Art. 316 bis Malversazione a danno dello stato

Art. 316 ter Indebita percezione di erogazioni a danno dello stato

Art. 317 Concussione

Art. 318 Corruzione per un atto d'ufficio

Art. 319 Corruzione per un atto contrario ai doveri d'ufficio

Art. 319 ter Corruzione in atti giudiziari

Art. 320 Corruzione di persona incaricata di pubblico servizio

Art. 322 Istigazione alla corruzione

Art. 322 bis Peculato, concussione, corruzione e istigazione alla corruzione di membri degli organi della Comunità Europea e di Stati Esteri

Art. 323 Abuso d'ufficio

Art. 325 Utilizzazioni di invenzioni o scoperte conosciute per ragioni di ufficio

Art. 326 Rivelazione ed utilizzazione di segreti d'ufficio

Art. 328 Rifiuto di atti d'ufficio - Omissione

Art. 329 Rifiuto o ritardo di obbedienza commesso da un militare o da un agente di pubblica sicurezza

Art. 331 Interruzione di un servizio pubblico o di pubblica necessità

Art. 334 Sottrazione o danneggiamento di cose sottoposte a sequestro disposto nel corso di un procedimento penale o dall'autorità amministrativa

Art. 335 Violazione colposa di doveri inerenti alla custodia di cose sottoposte a sequestro disposto nel corso di un procedimento penale o dall'autorità amministrativa

Costituiscono cause di incompatibilità le situazioni previste:

- dall'art. 9, commi 1 e 2 del d.lgs. n. 39/2013
- dall'art. 12, commi 1, 2 e 3 del d.lgs. n. 39/2013

Art. 9 comma 1

Gli incarichi amministrativi di vertice e gli incarichi dirigenziali, comunque denominati, nelle pubbliche amministrazioni, che comportano poteri di vigilanza o controllo sulle attività svolte dagli enti di diritto privato regolati o finanziati dall'amministrazione che conferisce l'incarico, sono incompatibili con l'assunzione e il mantenimento, nel corso dell'incarico, di incarichi e cariche in enti di diritto privato regolati o finanziati dall'amministrazione o ente pubblico che conferisce l'incarico.

Art. 9, comma 2

Gli incarichi amministrativi di vertice e gli incarichi dirigenziali, comunque denominati, nelle pubbliche amministrazioni, gli incarichi di amministratore negli enti pubblici e di presidente e amministratore delegato negli enti di diritto privato in controllo pubblico sono incompatibili con lo svolgimento in proprio, da parte del soggetto incaricato, di una attività professionale, se questa è regolata, finanziata o comunque retribuita dall'amministrazione o ente che conferisce l'incarico.

Art. 12, comma 1

Gli incarichi dirigenziali, interni e esterni, nelle pubbliche amministrazioni, negli enti pubblici e negli enti di diritto privato in controllo pubblico sono incompatibili con l'assunzione e il mantenimento, nel corso dell'incarico, della carica di componente dell'organo di indirizzo nella stessa amministrazione o nello stesso ente pubblico che ha conferito l'incarico, ovvero con l'assunzione e il mantenimento, nel corso dell'incarico, della carica di presidente e amministratore delegato nello stesso ente di diritto privato in controllo pubblico che ha conferito l'incarico.

Art. 12, comma 2

Gli incarichi dirigenziali, interni e esterni, nelle pubbliche amministrazioni, negli enti pubblici e negli enti di diritto privato in controllo pubblico di livello nazionale, regionale e locale sono incompatibili con l'assunzione, nel corso dell'incarico, della carica di Presidente del Consiglio dei Ministri, Ministro, Vice Ministro, sottosegretario di Stato e commissario straordinario del Governo di cui all'articolo 11 della legge 23 agosto 1988, n. 400, o di parlamentare.

Art. 12, comma 3

Gli incarichi dirigenziali, interni e esterni, nelle pubbliche amministrazioni, negli enti pubblici e negli enti di diritto privato in controllo pubblico di livello regionale sono incompatibili:

- con la carica di componente della giunta o del consiglio della regione interessata;
- con la carica di componente della giunta o del consiglio di una provincia, di un comune con popolazione superiore ai 15.000 abitanti o di una forma associativa tra comuni avente la medesima popolazione della medesima regione;
- con la carica di presidente e amministratore delegato di enti di diritto privato in controllo pubblico da parte della regione.

La dichiarazione attestante l'assenza di cause di inconfiribilità e di incompatibilità prodotta dal candidato prescelto per il conferimento dell'incarico sarà successivamente pubblicata sul sito web dell'Azienda.

#### 14. TRATTAMENTO DEI DATI PERSONALI

Informativa ai sensi dell'art. 13 del Regolamento (UE) 2016/679 - V. Allegato 1

#### 15. DISPOSIZIONI FINALI

L'Azienda si riserva la facoltà, ove ricorrano motivi di pubblico interesse, di prorogare, sospendere o riaprire i termini, modificare, revocare o annullare il presente bando.

Relativamente alla presente procedura l'Azienda non intende avvalersi della possibilità di utilizzare gli esiti della stessa nel corso dei due anni successivi alla data di conferimento dell'incarico nel caso in cui il dirigente a cui verrà attribuito il medesimo dovesse dimettersi o decadere, conferendo l'incarico ad uno dei due professionisti facenti parte della terna di idonei.

Nel caso in cui le domande di partecipazione alla selezione risultino inferiori a tre, l'Azienda si riserva la facoltà di riaprire i termini della procedura.

Per tutto quanto non previsto dal presente bando si intendono richiamate le norme di legge vigenti in materia.

La presentazione della domanda comporta l'accettazione incondizionata di tutte le norme contenute nel presente avviso ed il consenso alla pubblicazione del curriculum e di ogni altro elemento, come precedentemente indicati.

I candidati dovranno provvedere, a loro spese, al ritiro dei documenti e delle pubblicazioni allegati alla domanda solo dopo 120 giorni dall'avvenuto conferimento dell'incarico da parte del Direttore Generale e non oltre un anno dalla data della pubblicazione dall'avvenuto conferimento dell'incarico.

Trascorso il termine fissato per il ritiro senza che vi abbiano provveduto, documenti e pubblicazioni verranno inviati al macero. Per quanto non espressamente previsto dal presente bando si rinvia alla normativa in vigore.

La documentazione allegata alla domanda di partecipazione alla procedura potrà essere ritirata personalmente o da un incaricato munito di delega, previo riconoscimento tramite documento valido di identità personale, solo dopo 120 giorni dall'avvenuto conferimento dell'incarico da parte del Direttore Generale. La restituzione dei documenti potrà avvenire anche prima della scadenza del suddetto termine per il candidato non presentatosi al colloquio, ovvero per chi, prima del colloquio, dichiara espressamente di rinunciare alla partecipazione.

Per eventuali chiarimenti o informazioni gli aspiranti potranno rivolgersi all'Ufficio Concorsi dell'ASST di Lodi, Piazza Ospitale n. 10, 26900 Lodi, tel. 0371/37.6449 - 2485.

L'Ufficio Concorsi è aperto al pubblico dal lunedì al venerdì dalle ore 11,00 alle ore 12,00.

Il presente avviso, nonché il fac-simile di domanda e di curriculum, sono visionabili e direttamente scaricabili dal sito dell'ASST di Lodi all'indirizzo internet [www.asst-odi.it](http://www.asst-odi.it) alla pagina Concorsi.

Per delega del direttore generale  
Il direttore u.o.c. gestione e sviluppo risorse umane  
Clara Riatti

L'estratto del presente avviso è stato pubblicato sulla Gazzetta Ufficiale della Repubblica - 4° serie speciale «Concorsi ed Esami» n. ....del .....; Il testo integrale è stato pubblicato sul Bollettino Ufficiale della Regione Lombardia n. ....del .....

— • —

Fac-simile domanda di ammissione

Al Direttore Generale  
ASST di Lodi  
Piazza Ospitale n. 10  
26900 Lodi

Il/La sottoscritt \_\_\_\_\_

**CHIEDE**

di essere ammesso all'Avviso Pubblico per l'attribuzione di **un incarico quinquennale di Direttore di Struttura Complessa della UOC Direzione delle Professioni Sanitarie – Ruolo: Sanitario – Profilo Professionale: dirigente delle professioni Sanitarie Infermieristiche, tecniche, della riabilitazione, della prevenzione e della professione di ostetrica.**- indetto con deliberazione n. .... del .....

A tal fine, sotto la propria responsabilità, ai sensi degli artt. 46 e 47 del D.P.R. 28/12/2000, n. 445 e consapevole delle sanzioni penali previste all'art. 76 dello stesso D.P.R. per le ipotesi di falsità in atti e dichiarazioni mendaci

**DICHIARA**

- di essere nato a \_\_\_\_\_ Prov. \_\_\_\_\_ il \_\_\_\_\_
- di risiedere a \_\_\_\_\_ Cap \_\_\_\_\_ Prov. \_\_\_\_\_  
Via/Piazza \_\_\_\_\_ n.° \_\_\_\_\_  
Tel. \_\_\_\_\_ Cell. \_\_\_\_\_  
C.F.: \_\_\_\_\_
- che il domicilio al quale deve essere inviata ogni necessaria comunicazione relativa alla presente selezione pubblica è il seguente:  
Via \_\_\_\_\_ n. \_\_\_\_\_  
Città \_\_\_\_\_ CAP \_\_\_\_\_  
oppure PEC \_\_\_\_\_;
- di essere in possesso della cittadinanza italiana  
oppure
- di essere in possesso del requisito sostitutivo della cittadinanza italiana:  
\_\_\_\_\_
- di essere in possesso degli altri requisiti previsti dal bando per i cittadini italiani
- di avere una adeguata conoscenza della lingua italiana
- di essere iscritto nelle liste elettorali del Comune di \_\_\_\_\_  
oppure
- di non essere iscritto nelle liste elettorali per il seguente motivo  
\_\_\_\_\_

- di non avere riportato condanne penali e di non avere conoscenza di procedimenti penali pendenti a proprio carico;  
oppure
- di avere riportato le seguenti condanne penali (*da indicarsi anche se sia stata concessa amnistia, indulto, condono o perdono giudiziale*) \_\_\_\_\_  
oppure
- di avere i seguenti procedimenti penali pendenti \_\_\_\_\_  
presso il Tribunale di \_\_\_\_\_
- di non essere stato destituito o dispensato dall'impiego, ovvero licenziato presso pubbliche amministrazioni.
- di essere nei confronti degli obblighi militari nella seguente posizione \_\_\_\_\_

**di essere in possesso dei seguenti requisiti specifici di ammissione:**

- laurea in \_\_\_\_\_  
conseguita in data \_\_\_\_\_ presso \_\_\_\_\_
- iscrizione all'albo professionale di \_\_\_\_\_  
al n. \_\_\_\_\_
- anzianità di servizio di anni \_\_\_\_\_ maturata  
In \_\_\_\_\_
- di prestare servizio** con rapporto di lavoro subordinato presso la seguente  
Pubblica Amministrazione:  
Azienda/Ente \_\_\_\_\_  
nel profilo di \_\_\_\_\_ disciplina di \_\_\_\_\_  
a tempo (*indeterminato / determinato*) \_\_\_\_\_  
con rapporto di lavoro a tempo (*pieno/impegno ridotto*) \_\_\_\_\_  
ore settimanali \_\_\_\_\_ dal (*giorno-mese-anno*) \_\_\_\_\_
- di aver prestato servizio** con rapporto di lavoro subordinato presso le seguenti  
Pubbliche Amministrazioni:  
Azienda/Ente \_\_\_\_\_  
nel profilo di \_\_\_\_\_ disciplina di \_\_\_\_\_  
a tempo (*indeterminato / determinato*) \_\_\_\_\_  
con rapporto di lavoro a tempo (*pieno/impegno ridotto*) \_\_\_\_\_  
ore settimanali \_\_\_\_\_  
dal (*giorno-mese-anno*) \_\_\_\_\_ al (*giorno-mese-anno*) \_\_\_\_\_  
causa di risoluzione del rapporto di lavoro \_\_\_\_\_
- che l'indirizzo al quale deve essergli fatta ogni necessaria comunicazione relativa al  
presente pubblico concorso è il seguente:  
Via \_\_\_\_\_ n. \_\_\_\_\_  
Città \_\_\_\_\_ CAP \_\_\_\_\_  
oppure PEC \_\_\_\_\_;
- di manifestare il proprio consenso, ai sensi del D.Lgs. n.196/2003, al trattamento ed  
alla comunicazione dei dati personali, per le finalità e nei limiti di cui al bando e  
subordinatamente al puntuale rispetto della vigente normativa;

- di essere a conoscenza dell'obbligo del sottoscritto di comunicare gli eventuali variazioni di indirizzo all'Azienda la quale non assume responsabilità alcuna in caso di irreperibilità presso l'indirizzo comunicato;
- di aver preso visione del profilo professionale, che caratterizza la Struttura in oggetto, pubblicato sul sito [www.asst-lodi.it](http://www.asst-lodi.it) alla pagina Concorsi;
- di aderire, nel caso di conferimento dell'incarico, all'opzione per il rapporto di lavoro esclusivo;
- di aver preso visione dei contenuti del bando e di essere quindi a conoscenza in particolare del fatto che:**
  - l'ASST di Lodi non può accettare le **certificazioni rilasciate dalle Pubbliche Amministrazioni e da privati gestori di pubblici servizi** in ordine a stati, qualità personali e fatti elencati all'art. 46 del DPR 445/2000 o di cui l'interessato abbia diretta conoscenza (art. 47 DPR 445/2000) e che in luogo di tali certificati è obbligatorio presentare dichiarazione sostitutiva di certificazione o dell'atto di notorietà;
  - prima della nomina del candidato prescelto, i **curricula** inviati dai concorrenti presentatisi al colloquio verranno pubblicati sul sito internet aziendale;
- di aver preso visione dei contenuti dell'informativa per il trattamento dei dati personali (All. 1)**

**DICHIARAZIONE SOSTITUTIVA DELL'ATTO DI NOTORIETA' (artt. 19 e 47 D.P.R. 28 dicembre 2000, n. 445)**

Il/la sottoscritto/a, ai sensi dell'art. 76 del D.P.R. 445 del 28/12/2000, consapevole della responsabilità penale cui può andare incontro in caso di falsità in atti e dichiarazioni mendaci

**DICHIARA**

- che tutte le fotocopie dei titoli allegati sono conformi all'originale;
- che quanto dichiarato nell'allegato curriculum formativo e professionale corrisponde al vero.

data \_\_\_\_\_

firma \_\_\_\_\_

N.B. - Ai sensi dell'art. 38, D.P.R. 445 del 28/12/2000, la dichiarazione se non sottoscritta dall'interessato in presenza del funzionario dell'Area reclutamento risorsa umana deve essere inviata o consegnata unitamente alla fotocopia integrale, non autenticata, di un documento di identità del dichiarante.

Fac-simile curriculum

AL DIRETTORE GENERALE  
 ASST Lodi  
 Piazza Ospitale n. 10  
 26900 Lodi

Il/La sottoscritto/a	cognome	nome
nato il	a	prov.
CODICE FISCALE:		

**DICHIARA**

consapevole delle sanzioni penali richiamate dall'art.76 del DPR n.445/2000 nel caso di dichiarazioni non veritiere, di formazione o uso di atti falsi, e consapevole che ai sensi dell'art.46 del medesimo decreto l'ASST Lodi può acquisire direttamente gli atti comprovanti, sotto la propria responsabilità

<p><b>di essere in possesso della Laurea</b> in .....                  conseguito in data.....                  presso l'Università degli Studi di .....</p> <p><i>Solo se titolo conseguito in stato diverso dall'Italia</i></p> <p>Riconoscimento a cura del .....in data .....</p> <p><i>(duplicare il riquadro in caso di necessità)</i></p>
<p><b>di essere iscritto all'albo dell'ordine degli medici</b> della Provincia di.....                  dal.....n° di iscrizione.....</p>
<p><b>di essere in possesso dei seguenti diplomi di specializzazione:</b></p> <p>1) Disciplina: .....                  conseguita in data.....presso l'Università di.....                  ai sensi del DLgs 257/1991 <input type="checkbox"/> DLgs 368/1999<input type="checkbox"/> durata anni .....</p> <p>2) Disciplina:.....                  conseguita in data.....presso l'Università di.....                  ai sensi del DLgs 257/1991 <input type="checkbox"/> DLgs 368/1999<input type="checkbox"/> durata anni .....</p> <p><i>Solo se titolo conseguito in stato diverso dall'Italia</i></p> <p>Riconoscimento a cura del.....in data .....</p>

Tipologia delle istituzioni in cui sono allocate le strutture ove è stata svolta l'attività .....

.....

.....

.....

Tipologia delle prestazioni erogate dalle strutture medesime .....

.....

.....

.....

**di avere prestato servizio con rapporto di dipendenza, in qualità di:**

profilo professionale ..... disciplina .....

dal ..... al .....

dal ..... al .....

dal ..... al .....

con interruzione dal servizio (*ad es. per aspettative, congedi, senza assegni*):

dal .....al .....(indicare giorno/mese/anno)

motivo interruzione o causa risoluzione rapporto .....

con rapporto determinato  indeterminato

a tempo pieno con impegno ridotto, ore ..... settimanali

presso: (Azienda Sanitaria, Ente, privati, cc.) .....

di ..... - via ..... n.

Tipologia qualitativa e quantitativa delle prestazioni effettuate dal candidato .....

.....

**(duplicare il riquadro ad ogni variazione)**



<p><b>di avere prestato attività di specialista ambulatoriale ex ACN</b>                  nella branca di .....</p> <p>dal ..... al .....(indicare giorno/mese/anno)                  con impegno settimanale pari a ore .....</p> <p>dal ..... al .....                  con impegno settimanale pari a ore .....</p> <p>dal ..... al .....</p> <p>presso: (Azienda Sanitaria, Ente, privati, cc.) .....                  di.....(prov. ...) – via ....., n. ....</p> <p>Tipologia qualitativa e quantitativa delle prestazioni effettuate dal candidato .....</p> <p><i>(duplicare il riquadro ad ogni variazione)</i></p>
<p><b>di avere prestato servizio con rapporto di lavoro autonomo</b> (es. co.co.co, collaborazione libero professionista, prestazione occasionale)</p> <p>presso: (Azienda Sanitaria, Ente, privati, cc.) .....                  di.....(prov. ...) – via ....., n. ....                  profilo/mansione/progetto .....</p> <p>dal ..... al ..... (indicare giorno/mese/anno)                  con impegno orario settimanale di ore .....                  motivo interruzione o cause risoluzione .....</p> <p>dal ..... al ..... (indicare giorno/mese/anno)                  con impegno orario settimanale di ore .....                  motivo interruzione o cause risoluzione .....</p> <p>Tipologia qualitativa e quantitativa delle prestazioni effettuate dal candidato .....</p> <p><i>(duplicare il riquadro ad ogni variazione)</i></p>
<p><b>Competenze del candidato</b> con indicazione di eventuali specifici ambiti di autonomia professionale con funzione di direzione (ad es. incarico di alta professionalità, di direzione di struttura semplice, di struttura complessa...)</p> <p>tipologia di incarico.....                  dal .....al .....                  presso.....                  descrizione attività svolta.....                  .....                  .....</p> <p><i>(duplicare il riquadro ad ogni variazione)</i></p>

**Soggiorni di studio/addestramento**

(soggiorni di studio o di addestramento professionale per attività attinenti alla disciplina in rilevanti strutture italiane o estere, di durata non inferiore a **mesi tre**, con esclusione dei tirocini obbligatori)

presso .....  
di.....(prov. ....) – via ..... , n. ....  
dal ..... al ..... (indicare giorno/mese/anno)  
con impegno settimanale pari a ore .....

dal ..... al ..... (indicare giorno/mese/anno)  
con impegno settimanale pari a ore .....

**(duplicare il riquadro ad ogni variazione)**

**di aver svolto attività didattica** (attività presso corsi di studio per il conseguimento di diploma universitario, di laurea o di specializzazione ovvero presso scuole per la formazione di personale sanitario – esclusa l'attività di relatore/docente in corsi di aggiornamento professionale, convegni, congressi)

presso.....  
nell'ambito del Corso di .....  
insegnamento ..... a.a. ....  
ore docenza .....(specificare se complessive o settimanali)

**(duplicare il riquadro ad ogni variazione)**

**di aver frequentato i seguenti corsi di formazione manageriale**

dal .....al .....  
presso.....  
contenuti del corso.....

dal .....al .....  
presso.....  
contenuti del corso.....

dal .....al .....  
presso.....  
contenuti del corso.....

di aver partecipato quale **UDITORE** ai seguenti corsi, convegni, congressi, seminari anche effettuati

All'estero (secondo i criteri stabiliti dall'art. 9 del DPR 484/1997):

ENTE ORGANIZZATORE	TITOLO DEL CORSO	PERIODO giorno/mese/anno dal/al	ore	LUOGO DI SVOLGIMENTO	ecm

*(duplicare le righe se insufficienti)*

di aver partecipato in qualità di **RELATORE** ai seguenti corsi, convegni, congressi anche effettuati

All'estero (secondo i criteri stabiliti dall'art. 9 del DPR 484/1997):

ENTE ORGANIZZATORE	TITOLO DEL CORSO	PERIODO giorno/mese/anno dal/al	ore	LUOGO DI SVOLGIMENTO	ecm

*(duplicare le righe se insufficienti)*

di essere **autore** dei seguenti lavori scientifici – riferiti all'ultimo decennio – editi a stampa (indicare: titolo lavoro, pubblicazione, anno pubblicazione) che vengono allegati alla domanda in originale o in copia corredata da

dichiarazione sostitutiva di atto di notorietà che ne attesti la conformità all'originale.

1 - .....  
.....  
.....

2 - .....  
.....  
.....

3 - .....  
.....  
.....

*(duplicare le righe se insufficienti)*

**di aver collaborato alla redazione** dei seguenti lavori – editi a stampa (indicare: titolo lavoro, pubblicazione, anno pubblicazione)

1 - .....  
.....  
.....

2 - .....  
.....  
.....

3 - .....  
.....  
.....

*(duplicare le righe se insufficienti)*

**Altre attività**

.....  
.....  
.....  
.....

*(duplicare le righe se insufficienti)*

Dichiara, altresì, di essere informato/a, secondo quanto previsto dal GDPR 679/2016, che i dati personali raccolti saranno trattati, anche con strumenti informatici, esclusivamente nell'ambito del procedimento per il quale la presente dichiarazione viene resa e allega copia di documento di identità (carta d'identità o passaporto) in corso di validità. Dichiara inoltre di essere informato che il presente curriculum sarà pubblicato sul sito Internet Aziendale.

\_\_\_\_\_, li \_\_\_\_\_

Il/La dichiarante

\_\_\_\_\_

**ALLEGATO 1****INFORMATIVA PRIVACY**

**REGOLAMENTO (UE) 2016/679 DEL PARLAMENTO EUROPEO, DEL D.LGS 101/18 E DEL CONSIGLIO del 27 aprile 2016 relativo alla protezione delle persone fisiche con riguardo al trattamento dei dati personali, nonché alla libera circolazione di tali dati e che abroga la direttiva 95/46/CE (Regolamento generale sulla protezione dei dati).**

Ai sensi e per gli effetti dell'Art. 13 del REGOLAMENTO (UE) 2016/679 DEL PARLAMENTO EUROPEO E DEL CONSIGLIO del 27 aprile 2016, relativo alla protezione delle persone fisiche con riguardo al trattamento dei dati personali, nonché alla libera circolazione di tali dati, informiamo che l'Azienda Socio – Sanitaria Territoriale di Lodi, tel. 0371/371, [protocollo@pec.asst-lodi.it](mailto:protocollo@pec.asst-lodi.it), [www.asst-lodi.it](http://www.asst-lodi.it), in qualità di Titolare del trattamento, tratta i dati personali forniti dall'Interessato per iscritto (su supporto cartaceo e digitale), o verbalmente e liberamente comunicati (Art. 13.1, lett. a) Reg. 679/2016).

L'Azienda Socio Sanitaria Territoriale di Lodi garantisce che il trattamento dei dati personali si svolge nel rispetto dei diritti e delle libertà fondamentali, nonché della dignità dell'Interessato, con particolare riferimento alla riservatezza, all'identità personale e al diritto alla protezione dei dati personali.

**1. Responsabile della Protezione dei Dati – RPD (Art. 13.1, lett. b) Reg. 679/2016)**

Il Responsabile della Protezione dei Dati - RPD (Art. 37 Reg. 679/2016) individuato dall'Azienda è il dott. Marco Esposti, il quale può essere contattato ai seguenti recapiti: ASST di Lodi, Piazza Ospitale, 10 – 26900 Lodi, tel. 0371/37.6492 –, [dpo@asst-lodi.it](mailto:dpo@asst-lodi.it), [protocollo@pec.asst-lodi.it](mailto:protocollo@pec.asst-lodi.it)

**2. Finalità del Trattamento (Art. 13.1, lett. c) Reg. 679/2016)**

I dati personali (anagrafici, domicili digitali - indirizzi di posta elettronica - e recapiti tradizionali -luoghi di residenza; titoli di studio, esperienze lavorative), sensibili (particolari categorie di dati) e relativi a condanne penali o reati (giudiziari) comunicati dal soggetto Interessato sono trattati dal Titolare del trattamento per la procedura selettiva di cui al presente bando sulla base del seguente presupposto di liceità:

- il trattamento è necessario per motivi di interesse pubblico rilevante sulla base del diritto dell'Unione o degli Stati membri, che deve essere proporzionato alla finalità perseguita, rispettare l'essenza del diritto alla protezione dei dati e prevedere misure appropriate e specifiche per tutelare i diritti fondamentali e gli interessi dell'Interessato (Art. 9.2, lett. g) Reg. 679/2016).

I dati personali dell'Interessato contenuti nella domanda e nei documenti alla stessa allegati saranno utilizzati esclusivamente ai fini della gestione della procedura selettiva e per rispondere a specifiche richieste dell'Interessato.

I dati personali saranno trattati con strumenti manuali, informatici e telematici nell'ambito ed in ragione delle finalità sopra specificate e, comunque, sempre rispettando la sicurezza e la riservatezza degli stessi.

**3. Eventuali destinatari o eventuali categorie di destinatari dei dati personali (Art. 13.1, lett. e) Reg. 679/2016)**

Il trattamento dei dati personali sarà effettuato a mezzo di soggetti espressamente e specificamente designati in qualità di responsabili o autorizzati. Tali soggetti tratteranno i dati conformemente alle istruzioni ricevute dall'Azienda Socio Sanitaria Territoriale di Lodi, secondo profili operativi agli stessi attribuiti in relazione alle funzioni svolte. Per l'espletamento delle finalità sopra specificate, infatti, i dati potranno essere comunicati (con tale termine intendendosi il darne conoscenza ad uno o più soggetti determinati) in forma cartacea o informatica a soggetti anche esterni incaricati dall'Azienda Socio Sanitaria Territoriale di Lodi, tra cui i membri della Commissione esaminatrice della selezione, o eventuali soggetti terzi delegati dall'azienda all'espletamento di tutta o parte della procedura selettiva.

I dati personali dell'Interessato, nei casi in cui risultasse necessario, potranno essere comunicati a soggetti la cui facoltà di accesso ai dati è riconosciuta da disposizioni di legge, normativa secondaria, comunitaria, nonché di contrattazione collettiva (secondo le prescrizioni del Regolamento per il trattamento dei dati sensibili e giudiziari approvato dalla Regione Lombardia).

Si comunica che verrà richiesto specifico ed espresso consenso nell'eventualità in cui si verificasse la necessità di una comunicazione di dati a soggetti terzi non espressamente indicati.

I dati non saranno soggetti a diffusione (con tale termine intendendosi il darne conoscenza in qualunque modo ad una pluralità di soggetti indeterminati), salvo che per la pubblicazione obbligatoria prevista per legge da inserire nella sezione "Albo on line" e "Trasparenza" del sito web istituzionale dell'Azienda Socio Sanitaria Territoriale di Lodi- Il conferimento dei dati personali oggetto della presente informativa risulta essere necessario al fine di poter partecipare al bando di selezione. Nell'eventualità in cui tali dati non venissero correttamente forniti non sarà possibile dare corso all'iscrizione e partecipazione alle procedure selettive del bando di selezione.

#### **4.Criteri utilizzati al fine di determinare il periodo di conservazione** (Art. 13.2, lett. a) Reg. 679/2016)

L'Azienda Socio Sanitaria Territoriale di Lodi dichiara che i dati personali dell'Interessato oggetto del trattamento saranno conservati per il periodo necessario a rispettare i termini di conservazione stabiliti nel Massimario di Scarto approvato dalla Regione Lombardia (Decreto n. 15229 del 1/12/2017) e comunque non superiori a quelli necessari per la gestione dei possibili ricorsi/contenziosi.

#### **5.Diritti dell'Interessato** (Art. 13.2, lett. b) Reg. 679/2016)

Si comunica che, in qualsiasi momento, l'Interessato può esercitare il:

- diritto di ottenere dal Titolare del trattamento, ex Art. 15 Reg. 679/2016, la conferma che sia o meno in corso un trattamento di dati personali che lo riguardano e nello specifico di ottenere l'accesso ai dati personali e alle seguenti informazioni:
  - le finalità del trattamento
  - le categorie di dati personali in questione
  - i destinatari o le categorie di destinatari a cui i dati personali sono stati o saranno comunicati, in particolare se destinatari di paesi terzi o organizzazioni internazionali
  - quando possibile, il periodo di conservazione dei dati personali previsto oppure, se non è possibile, i criteri utilizzati per determinare tale periodo ex Art. 15 Reg. 679/2016
- diritto di chiedere al Titolare del trattamento, ex Art. 16 Reg. 679/2016, di poter rettificare i propri dati personali, ove quest'ultimo non contrasti con la normativa vigente sulla conservazione dei dati stessi e con la necessità di tutelare in caso di contenzioso giudiziario gli operatori che li hanno trattati;
- diritto di chiedere al Titolare del trattamento, ex Art. 17 Reg. 679/2016, di poter cancellare i propri dati personali, ove quest'ultimo non contrasti con la normativa vigente sulla conservazione dei dati stessi e con la necessità di tutelare in caso di contenzioso giudiziario gli operatori che li hanno trattati;
- diritto di chiedere al Titolare del trattamento, ex Art. 18 Reg. 679/2016, di poter limitare il trattamento dei propri dati personali;
- diritto di opporsi al trattamento, ex Art. 21 Reg. 679/2016;
- diritto di chiedere al Titolare del trattamento, solamente nei casi previsti all'art. 20 del reg. 679/2016, che venga compiuta la trasmissione dei propri dati personali ad altro soggetto Titolare in formato leggibile L'Interessato può esercitare i diritti di cui sopra con richiesta rivolta senza formalità al Titolare del trattamento dei dati personali, che fornirà tempestivo riscontro. La sua richiesta può essere recapitata al Titolare anche mediante posta ordinaria, raccomandata A/R o posta elettronica al seguente indirizzo: ASST di Lodi, Piazza Ospitale, 10 26900 Lodi, [protocollo@pec.asst-lodi.it](mailto:protocollo@pec.asst-lodi.it)

## Azienda Socio Sanitaria Territoriale (ASST) di Lodi Concorso pubblico, per titoli ed esami, per la copertura di n. 2 posti di collaboratore professionale sanitario - logopedista - cat. D

### AVVISO DI CONCORSO PUBBLICO

In esecuzione della deliberazione n. 932 del 3 dicembre 2019 è indetto concorso pubblico, per titoli ed esami, per la copertura di:

- n. 2 posti di Collaboratore Professionale Sanitario - Logopedista - Cat. D.

### REQUISITI GENERALI DI AMMISSIONE

- Cittadinanza italiana, salve le equiparazioni stabilite dalle leggi vigenti, cittadinanza di uno Stato membro dell'Unione Europea. Sono altresì applicate le disposizioni di cui alla legge n. 97/2013 integrativo dell'art. 38 del d.lgs. n. 165/2001 e s.m.i.;
- Età non inferiore ad anni 18 e non superiore all'età costituente il limite per il collocamento a riposo;
- Idoneità fisica all'impiego: tale idoneità deve essere piena ed incondizionata alle mansioni proprie del profilo contrattuale oggetto del presente bando. L'accertamento dell'idoneità fisica all'impiego - con osservanza delle norme in tema di categorie protette - è effettuato prima dell'immissione in servizio dal Medico Competente aziendale;
- Godimento dei diritti civili e politici. Non possono accedere all'impiego coloro che sono stati esclusi dall'elettorato attivo nonché coloro che sono stati destituiti o dispensati dall'impiego presso una pubblica amministrazione per avere conseguito l'impiego mediante la produzione di documenti falsi o viziati da invalidità non sanabile.

### REQUISITI SPECIFICI DI AMMISSIONE

- Laurea di primo livello in Logopedia» (L/SNT2) ovvero Diploma universitario di Logopedista, conseguito ai sensi ai sensi dell'art. 6 - comma 3 - del d.lgs. 502/1992 e s.m.i.; ovvero Diploma o attestato conseguito in base al precedente ordinamento, riconosciuto equipollente ai sensi del d.m. Sanità 27 luglio 2000, integrato con d.m. Sanità 9 ottobre 2002 al Diploma Universitario ai fini dell'esercizio professionale e dell'accesso ai pubblici uffici.
- Iscrizione all'Albo professionale. L'iscrizione al corrispondente albo professionale di uno dei Paesi dell'Unione Europea consente la partecipazione ai concorsi, ferma restando l'obbligo dell'iscrizione all'albo in Italia prima dell'assunzione in servizio.

In applicazione della l. 3/18, del d.m. 13 marzo 2018 e della nota del Ministero della Salute prot. n. 29123 del 4 giugno 2018, in considerazione dell'attuale periodo transitorio, i candidati che hanno già fatto domanda di iscrizione all'albo ma non sono ancora in possesso del requisito di iscrizione al momento della presentazione della domanda saranno ammessi con riserva al concorso. L'avvenuta iscrizione, requisito indispensabile per l'assunzione, dovrà essere comunicata dall'interessato al momento dell'assunzione.

I requisiti sopra prescritti devono essere posseduti alla data di scadenza del termine stabilito dal presente bando per la presentazione della domanda di ammissione. Il difetto anche di uno solo dei requisiti prescritti comporta la non ammissione al concorso.

I titoli di studio conseguiti all'estero saranno considerati utili purché riconosciuti equipollenti ad uno dei titoli di studio italiani dagli organi competenti ai sensi della normativa vigente in materia. A tal fine, nella domanda di partecipazione al concorso dovranno essere indicati, a pena di esclusione, gli estremi del provvedimento di riconoscimento dell'equipollenza al corrispondente titolo di studio italiano in base alla normativa vigente. Le equipollenze devono sussistere alla data di scadenza del bando.

Con la partecipazione al concorso è implicita da parte dei candidati l'accettazione senza riserve delle condizioni del presente bando e di tutte le disposizioni che disciplinano e disciplineranno lo stato giuridico ed economico dei dipendenti dell'Azienda Socio Sanitaria Territoriale.

Al posto è attribuito il trattamento economico previsto dal Contratto Collettivo Nazionale di Lavoro in vigore al momento dell'assunzione in servizio. Gli emolumenti stipendiali si inten-

dono al lordo delle ritenute erariali, previdenziali ed assistenziali previste dalle norme vigenti.

### MODALITÀ DI PRESENTAZIONE DELLA DOMANDA

#### TERMINI E INDIRIZZO DI PRESENTAZIONE DELLA DOMANDA

La domanda di ammissione alla selezione, A PENA DI ESCLUSIONE, dovrà essere presentata esclusivamente tramite la procedura online disponibile all'indirizzo internet <https://asst-lodi.iscrizioneconcorsi.it> (modalità di registrazione e compilazione disponibili all'allegato A).

**entro le ore 12.00 del giorno .....**

(30° giorno successivo alla data di pubblicazione dell'estratto del presente avviso sulla Gazzetta Ufficiale della Repubblica - 4<sup>a</sup> serie speciale - Concorsi ed Esami).

Qualora detto giorno sia festivo, il termine è prorogato al primo giorno successivo non festivo.

**Saranno ritenute inammissibili le domande pervenute con modalità diverse rispetto a quelle indicate o inviate prima della pubblicazione dell'estratto del presente bando sulla Gazzetta Ufficiale.**

**Una volta inviata la domanda on line, il candidato - A PENA DI ESCLUSIONE - è tenuto a soddisfare tutti i successivi punti 1), 2) e 3):**

- 1) **stampare** la domanda, secondo le modalità indicate nell'allegato A;
- 2) **firmarla** in originale
- 3) **inviarla**, tramite raccomandata con avviso di ricevimento oppure consegnarla a mano al seguente recapito: **Azienda Socio Sanitaria Territoriale di Lodi, Ufficio Protocollo (orari ufficio protocollo dal lunedì al venerdì dalle ore 8.30 alle ore 12.30 e dalle ore 13.30 alle 14.30), piazza Ospitale, 10 - 26900 Lodi**, oppure inviarla tramite posta elettronica certificata in un unico file in formato pdf all'indirizzo: [concorsi@pec.asst-lodi.it](mailto:concorsi@pec.asst-lodi.it) - **La dimensione massima dei messaggi di posta PEC non deve superare i 50MB. Non sarà possibile gestire domande con allegati superiori a tale dimensione.**

Unitamente alla domanda sottoscritta in originale, il candidato dovrà far pervenire:

- Copia del documento d'identità indicato in fase di registrazione della domanda;
- Copia della ricevuta di versamento del contributo alle spese concorsuali dell'importo di € 7,50, non rimborsabile, da effettuare tramite bonifico bancario sul c/c intestato alla ASST di Lodi presso Banco Popolare s.p.a. sede di Lodi via Cavour 40/42 - IBAN: IT94-W-05034-20301-00000005410, con indicazione della causale «Contributo spese concorsuali» - TALE RICEVUTA NON DEVE ESSERE ALLEGATA ONLINE, MA PRESENTATA UNITAMENTE AL RESTO DELLA DOCUMENTAZIONE ALL'UFFICIO PROTOCOLLO DELL'ENTE O SPEDITA RACCOMANDATA R.R. O TRAMITE POSTA ELETTRONICA CERTIFICATA (PEC).
- Originali o copia semplice - unitamente all'autocertificazione disponibile all'allegato B - delle pubblicazioni edite a stampa inserite nella domanda online;
- Un **curriculum** formativo-professionale datato e firmato. **Si precisa che il curriculum ha unicamente uno scopo informativo: pertanto le dichiarazioni effettuate nel curriculum che non siano state inserite nella domanda redatta online, non saranno oggetto di valutazione;**
- Eventuale certificato di equipollenza dei titoli di studio conseguiti all'estero rilasciato dagli organi competenti secondo la normativa vigente;
- Eventuale documentazione comprovante la sussistenza di handicap (solo qualora il candidato abbia indicato la necessità di ausili e/o tempo aggiuntivo per l'espletamento delle prove d'esame).

**Non è necessario allegare alla domanda copie dei titoli di studio o di specializzazione, copie di iscrizione all'Ordine professionale (ove previsto) e/o copie degli attestati di partecipazione a corsi, convegni, congressi, ecc, in quanto già autocertificati nella domanda online.**

Per quanto riguarda l'invio della domanda tramite PEC, si precisa che la validità dell'istanza è subordinata all'utilizzo da parte del candidato di posta elettronica certificata (PEC) **personale; non sarà pertanto ritenuta ammissibile la domanda inviata**

Serie Avvisi e Concorsi n. 51 - Mercoledì 18 dicembre 2019

**da casella di posta elettronica semplice/ordinaria ovvero da casella di posta elettronica certificata non personale.**

La domanda di partecipazione trasmessa a mezzo posta elettronica certificata dovrà essere firmata dal candidato in maniera autografa e scannerizzata oppure firmata digitalmente e inviata unitamente alla documentazione sopra indicata, in un unico file formato pdf.

Si precisa che nell'eventualità che comunque pervenissero domande non corrispondenti alle predette istruzioni, le stesse saranno oggetto di esclusione.

**Per le sole domande inviate con raccomandata A/R la domanda con la relativa documentazione dovrà essere trasmessa, A PENA DI ESCLUSIONE, secondo le modalità sopra indicate ENTRO IL TERMINE DI SCADENZA DEL BANDO CONCORSUALE (ore 12,00 del giorno ..... ) e dovranno pervenire all'Azienda Socio Sanitaria Territoriale di Lodi entro e non oltre le ore 12,00 del 5° giorno successivo alla suddetta scadenza (quindi entro le ore 12,00 del .....).**

Sono inammissibili le domande di partecipazione alla presente selezione che, seppur spedite entro la scadenza del bando, perverranno **oltre le ore 12,00 del .....**

Per tutto quanto sopra, si precisa dunque che **NON SARANNO AMMESSI** a partecipare alla presente procedura selettiva i candidati che:

- a) Non sono in possesso di tutti i requisiti generali e specifici di ammissione indicati nel presente bando;
- b) Hanno inviato la domanda di partecipazione online ma non hanno trasmesso (mediante consegna all'Ufficio protocollo o mediante raccomandata a.r. o a mezzo PEC) la domanda stampata e firmata in originale con la documentazione sopra indicata;
- c) Hanno trasmesso (mediante consegna all'Ufficio Protocollo o mediante raccomandata a.r. o a mezzo PEC) la domanda di partecipazione firmata con la documentazione sopra indicata ma non hanno compilato e inviato la suddetta domanda online;
- d) Hanno consegnato all'Ufficio Protocollo o inviato mediante raccomandata a.r. o inviato tramite PEC la domanda di partecipazione firmata con la relativa documentazione sopra indicata oltre il termine di scadenza del bando **(ore 12,00 del .....)**;
- e) Hanno inviato mediante raccomandata a.r. la domanda di partecipazione firmata e la relativa documentazione allegata entro le ore 12,00 del ..... ma le stesse sono pervenute all'Azienda Socio Sanitaria Territoriale di Lodi oltre le ore 12,00 del 5° giorno successivo alla suddetta scadenza **(ore 12,00 del .....)**;
- f) Hanno presentato domanda di partecipazione alla presente procedura selettiva (mediante consegna all'Ufficio protocollo o mediante raccomandata a.r. o a mezzo PEC) non firmata.
- g) Ricadono nelle casistiche in cui è prevista l'esclusione dalla presente procedura indicate espressamente nel bando.

Saranno **AMMESSI CON RISERVA** i candidati che:

- h) Non hanno trasmesso copia di un documento di riconoscimento in corso di validità;
- i) Non hanno trasmesso copia della ricevuta di pagamento del contributo alle spese concorsuali.

Essi dovranno regolarizzare la domanda il giorno della prova scritta, al momento della registrazione, pena l'esclusione.

**ELEMENTI DA INDICARE NELLA DOMANDA**

Gli aspiranti all'incarico devono compilare tutti i campi indicati nella domanda online.

Il candidato ha inoltre facoltà di allegare alla domanda ulteriori titoli non compresi nelle autocertificazioni rese in fase di registrazione online che ritenga opportuno presentare agli effetti della valutazione di merito solo se questi non rientrano nelle casistiche di scelta offerte dalla procedura di iscrizione. Tali titoli possono essere prodotti in originale o in copia autenticata oppure autocertificati ai sensi del d.p.r. 28 dicembre 2000 n. 445, tenuto conto che, ai sensi della legge n. 183/2011 non possono essere prodotte le certificazioni rilasciate dalle Pubbliche Amministrazioni in ordine a stati, qualità personali e fatti (sono sostituite dalle autocertificazioni, disponibili all'allegato B).

Il candidato è altresì tenuto a indicare, al termine dell'inserimento dei dati, l'accettazione al trattamento dei dati personali

e la veridicità dei dati inseriti secondo la normativa vigente, pena la mancata possibilità di inoltrare la domanda online.

**Si informa che le domande di ammissione non verranno in alcun modo controllate dall'Ufficio Concorsi o da altro Servizio di questa Azienda prima della consegna e/o dell'invio delle stesse, considerato che nel presente bando vi sono tutte le indicazioni utili affinché siano predisposte in modo corretto.**

**Si precisa, inoltre, che l'Amministrazione effettuerà idonei controlli sulla veridicità delle dichiarazioni sostitutive rese, con conseguente decadenza del dichiarante dai benefici eventualmente conseguenti al provvedimento emanato dall'Amministrazione stessa in caso di dichiarazioni mendaci nonché segnalazione alle Autorità competenti.**

L'Amministrazione non assume alcuna responsabilità per la dispersione di documenti e/o comunicazioni dipendenti da inesatta indicazione del recapito da parte del concorrente, né per eventuali disguidi postali o telegrafici o comunque imputabili a terzi, caso fortuito o forza maggiore o eventuali disguidi tecnici informatici (in caso di invio tramite PEC) non imputabili a colpa dell'Amministrazione quali ad esempio l'eccessiva dimensione dei files.

Ai sensi del Regolamento (U.E.) 2016/679, del d.lgs. 101/18 e per quanto applicabile il d.lgs. 30 giugno 2003, n. 196, i dati personali forniti dai candidati saranno raccolti presso il Servizio Gestione e Sviluppo Risorse Umane per le finalità di gestione della procedura concorsuale e saranno trattati presso il medesimo Servizio anche successivamente all'eventuale instaurazione del rapporto di lavoro, per finalità inerenti alla gestione del rapporto medesimo.

Le medesime informazioni potranno essere comunicate unicamente agli uffici interessati allo svolgimento dell'avviso o alla posizione giuridico-economica del candidato.

A seguito della modifica (operata dall'art. 15, comma 1, della legge 12 novembre 2011, n. 183) dell'art. 40 del d.p.r. n. 445/2000, questa Azienda non può più accettare, né richiedere certificati rilasciati da Pubbliche Amministrazioni in ordine a stati, qualità personali e fatti del candidato, che quindi devono essere autocertificati dal cittadino ai sensi degli articoli 46 (dichiarazioni sostitutive di certificazioni) e 47 (Dichiarazioni sostitutive dell'atto di notorietà) del d.p.r. n. 445/2000. Si terrà conto unicamente delle autocertificazioni eseguite dal cittadino nelle forme di legge (contenente tutti i dati contenuti nei certificati originali, come se fossero stati rilasciati).

Nella certificazione, o sulla dichiarazione sostitutiva di atti di notorietà relativa ai servizi prestati, deve essere attestato se ricorrano o meno le condizioni di cui all'ultimo comma dell'art. 45 del d.p.r. 20 dicembre 1979 n. 761, in presenza delle quali il punteggiato di anzianità deve essere ridotto. In caso positivo l'attestazione deve precisare la misura della riduzione.

Viene sottolineato che:

- Chiunque rilascia dichiarazioni mendaci, forma atti falsi o ne fa uso, è punito ai sensi del codice penale e delle leggi speciali in materia (art. 76 d.p.r. 445/2000);
- L'Amministrazione è tenuta ad effettuare idonei controlli sulla veridicità delle dichiarazioni sostitutive rese (art. 71) con le modalità di cui all'art. 43 (Accertamenti d'ufficio);
- Qualora dal controllo effettuato dall'Amministrazione emerga la non veridicità delle dichiarazioni sostitutive rese, il dichiarante decade dai benefici eventualmente conseguenti al provvedimento emanato dall'Amministrazione stessa sulla base delle dichiarazioni non veritiere (art. 75). Pertanto, l'assunzione del vincitore sarà subordinata all'esito positivo di tale verifica, con conseguente recesso e/o annullamento del contratto individuale stipulato, in caso di dichiarazioni mendaci;
- Nelle predette autocertificazioni devono essere descritti analiticamente tutti gli elementi necessari all'esatta individuazione del titolo autocertificato; qualora il titolo autocertificato non fosse chiaramente descritto o mancasse di elementi essenziali per la sua valutazione, non sarà tenuto in considerazione.

**MODALITÀ DI SVOLGIMENTO DELLA PROCEDURA CONCORSUALE**

In ragione del numero di domande pervenute, l'Amministrazione **si riserva la facoltà di far precedere le prove d'esame da una prova di preselezione** disposta direttamente dall'Azienda o con l'ausilio di aziende specializzate, basata su una serie di domande a risposta multipla sulle materie/discipline oggetto di studio del percorso formativo previsto per la professione a se-



lezione. Nell'ambito della prova preselettiva potrà inoltre essere previsto l'inserimento di alcune domande su argomenti di cultura generale e logica attitudinale.

L'avviso dello svolgimento della **eventuale preselezione** sarà pubblicato nel sito dell'ASST di Lodi nella sezione «concorsi» **almeno 15 gg prima** della prova stessa.

Saranno ammessi alla preselezione tutti i candidati la cui domanda di partecipazione al concorso, debitamente redatta on-line, è pervenuta entro i termini espressamente previsti dal bando.

Ai sensi dell'art. 20 c. 2-bis della legge 5 febbraio 1992, n. 104 e s.m.i. la persona affetta da invalidità uguale o superiore all'80% non è tenuta a sostenere la prova preselettiva eventualmente prevista e pertanto è ammessa, previa verifica dei requisiti, direttamente alle prove concorsuali.

Il punteggio conseguito nella prova preselettiva **non** influirà sul totale del punteggio attribuito nelle prove concorsuali.

**L'accertamento dei requisiti di ammissione previsti dal bando sarà effettuato successivamente e solo per coloro che avranno superato con esito positivo la fase della preselezione. Il mancato possesso dei requisiti di ammissione comporterà comunque l'esclusione dal concorso.** Per essere ammessi nei locali in cui si terrà l'eventuale preselezione, i candidati dovranno presentarsi muniti di un valido documento di riconoscimento. LA MANCATA PRESENZA ALLA PRESELEZIONE, PER QUALSIASI MOTIVO, SARÀ CONSIDERATA COME RINUNCIA ALLA PARTECIPAZIONE AL CONCORSO.

Accertato il possesso dei requisiti di ammissione alla procedura concorsuale relativamente ai candidati che avranno superato con esito positivo la fase della preselezione, l'azienda pubblicherà sul sito aziendale [www.asslodi.it](http://www.asslodi.it) sezione concorsi, l'elenco dei candidati ammessi alla prova scritta.

Il punteggio della eventuale prova preselettiva **NON** andrà a sommarsi a quelle successive ai fini della graduatoria di merito finale.

#### Le prove d'esame sono le seguenti:

- PROVA SCRITTA:** vertente su argomento scelto dalla commissione attinente alla materia oggetto del concorso; la prova scritta, a giudizio della Commissione esaminatrice, può consistere anche nella soluzione di quesiti a risposta sintetica;
- PROVA PRATICA:** consistente nella esecuzione di tecniche specifiche o nella predisposizione di atti connessi alla qualificazione professionale richiesta; la prova, ad insindacabile giudizio della Commissione Esaminatrice potrà prevedere la soluzione di quesiti a risposta sintetica o multipla attinenti ad aspetti tecnico/pratici relativi al profilo a concorso.
- PROVA ORALE:** sulle materie inerenti al posto a concorso nonché sui compiti connessi alla funzione da conferire. Nell'ambito della prova orale sarà accertata la conoscenza della lingua inglese o francese e la conoscenza dell'uso delle apparecchiature informatiche.

La Commissione esaminatrice è nominata dal Direttore Generale dell'Azienda Socio Sanitaria Territoriale secondo la composizione prevista dal d.p.r. 220/2001.

I punteggi per i titoli e le prove d'esame, ai sensi del d.p.r. 220/2001 sono complessivamente **100 così ripartiti:**

- 30 punti per i titoli
- 70 punti per le prove d'esame

I punti per le **prove d'esame** sono così ripartiti:

- 30 punti per la prova scritta
- 20 punti per la prova pratica
- 20 punti per la prova orale

I punti per la valutazione dei **titoli** sono così ripartiti:

- titoli di carriera max punti 15
- titoli accademici e di studio max punti 3
- pubblicazioni e titoli scientifici max punti 3
- *curriculum* formativo e professionale max punti 9

Il superamento della prova scritta è subordinato al raggiungimento di una valutazione di sufficienza espressa in termini numerici di almeno 21/30.

Il superamento delle prove pratica e orale è subordinato al raggiungimento di una valutazione di sufficienza espressa in termini numerici, di almeno 14/20.

L'ammissione alla prova pratica ed alla successiva prova orale è subordinata al raggiungimento del punteggio minimo previsto - rispettivamente - per la prova scritta e, quindi, per la prova pratica.

È escluso dalla graduatoria finale il candidato che non abbia conseguito in ciascuna delle prove d'esame la prevista valutazione di sufficienza.

#### DIARIO DELLE PROVE

Il diario e la sede di svolgimento delle prove (**scritta, pratica e orale**) sarà pubblicato sulla Gazzetta Ufficiale della Repubblica Italiana - 4° serie speciale «Concorsi ed esami» - nei termini previsti dalla vigente normativa nonché sul sito web aziendale.

L'Azienda si riserva di modificare il diario delle prove dando comunicazione, nei tempi previsti dalla vigente normativa, esclusivamente tramite avviso sul proprio sito web.

L'elenco dei candidati ammessi e ammessi con riserva verrà pubblicato esclusivamente sul sito web aziendale alla sezione «Concorsi».

I candidati ammessi e ammessi con riserva sono tenuti a presentarsi a sostenere le prove concorsuali, muniti di idoneo documento di riconoscimento in corso di validità, nelle date, all'ora e nel luogo stabiliti.

I candidati che non si presenteranno a sostenere le prove nel giorno, nell'ora e nella sede stabilita, saranno dichiarati decaduti dal concorso, quale sia la causa dell'assenza, anche se non dipendente dalla volontà dei singoli concorrenti.

#### GRADUATORIA

Al termine delle prove di esame la commissione esaminatrice formerà la graduatoria di merito dei candidati, secondo l'ordine dei punteggi conseguiti dai candidati per i titoli e per le singole prove d'esame e sarà compilata con l'osservanza delle vigenti disposizioni legislative in materia di preferenze.

Si terrà conto dei benefici in materia di assunzioni obbligatorie riservati alle categorie di cui alla l. n. 68 del 12 marzo 1999, nonché dei benefici previsti in favore di particolari categorie di cittadini.

La graduatoria generale verrà approvata con relativa deliberazione.

**La pubblicazione della stessa sul sito web aziendale ha, a tutti gli effetti, valore di notifica ai candidati.**

La graduatoria rimane efficace, per il periodo previsto dalla normativa vigente nel tempo, dalla data di adozione della deliberazione che approva la graduatoria concorsuale, per eventuali coperture di posti per i quali il concorso è stato bandito e che successivamente ed entro tale data dovessero rendersi disponibili.

L'amministrazione garantisce parità e pari opportunità tra uomini e donne per l'accesso all'impiego e per il trattamento sul luogo di lavoro, così come disposto dall'art. 7 comma 1 - del decreto legislativo n. 29/1993, e successive modificazioni ed integrazioni.

#### NOMINA

I vincitori saranno assunti in servizio a tempo indeterminato, previa stipulazione di contratto individuale di lavoro e saranno sottoposti a periodo di prova come da contratto collettivo nazionale di lavoro.

**I candidati che saranno nominati avranno l'obbligo di permanenza quinquennale, dalla data della nomina a tempo indeterminato, presso l'ASST di Lodi.**

Al posto a concorso è attribuito il trattamento economico previsto dal Contratto Collettivo Nazionale di Lavoro in vigore al momento dell'assunzione in servizio. Gli emolumenti stipendiali si intendono al lordo delle ritenute erariali, previdenziali ed assistenziali previste dalle norme vigenti.

L'Amministrazione sottoporrà a visita medica di idoneità i vincitori del concorso secondo le norme vigenti. L'accertata idoneità fisica condizionata o inidoneità fisica da parte dell'Azienda in caso di nomina determinerà la decadenza della nomina.

Il rapporto di lavoro si risolve qualora sia stato accertato che l'assunzione è avvenuta mediante presentazione di documenti e/o dichiarazioni falsi o viziati da invalidità non sanabile.

## Serie Avvisi e Concorsi n. 51 - Mercoledì 18 dicembre 2019

Le assunzioni verranno effettuate secondo l'ordine della graduatoria, con l'osservanza delle riserve e preferenze previste dall'art. 5 del d.p.r. 9 maggio 1994 n. 487, e successive modificazioni ed integrazioni.

Nei casi di decadenza o di rinuncia del nominato l'Amministrazione si riserva la facoltà di procedere, entro i termini previsti dalla normativa vigente, alla nomina, secondo l'ordine di graduatoria, di altri candidati.

## TRATTAMENTO DATI PERSONALI

Ai sensi del Regolamento (U.E.) 2016/679, del d.lgs. 101/18 e per quanto applicabile il d.lgs. 30 giugno 2003, n. 196, i dati personali forniti dai candidati saranno raccolti presso il Servizio Risorse Umane per le finalità di gestione dell'avviso e saranno trattati presso il medesimo Servizio anche successivamente all'eventuale instaurazione del rapporto di lavoro, per finalità inerenti alla gestione del rapporto medesimo.

Le medesime informazioni potranno essere comunicate unicamente agli uffici interessati allo svolgimento dell'avviso o alla posizione giuridico-economica del candidato.

L'interessato gode dei diritti di cui alla citata legge tra i quali figura il diritto di accesso ai dati che lo riguardano, nonché alcuni diritti complementari tra cui il diritto di rettificare, aggiornare, completare o cancellare i dati erronei, incompleti o raccolti in termini non conformi alla legge, nonché il diritto di opporsi al loro trattamento per motivi legittimi.

## NORME FINALI

Con la partecipazione al concorso è implicita, da parte del candidato, l'accettazione senza riserva di tutte le prescrizioni e precisazioni del presente bando e di quelle che disciplinano lo stato giuridico ed economico dei dipendenti di questa Azienda.

La documentazione allegata alla domanda di concorso potrà essere ritirata dall'interessato, o da persona da questi appositamente delegata per iscritto con allegata copia del documento di identità, a decorrere dal centovesimo (120°) giorno dalla data di pubblicazione della graduatoria finale di merito. Se la documentazione non fosse ritirata entro il 150° giorno dalla data di cui sopra, sarà mandata al macero anche se vi fossero compresi documenti in originale.

L'Amministrazione, a suo insindacabile giudizio, si riserva la facoltà di modificare, sospendere, revocare, prorogare la procedura per ragioni di pubblico interesse o di non darvi corso, in tutto o in parte, a seguito di sopravvenuti vincoli legislativi e/o finanziari ovvero della variazione delle esigenze organizzative dell'azienda, disporre eventualmente la proroga dei termini del bando, la loro sospensione o modifica, nonché la revoca o l'annullamento del bando stesso.

**Tutte le comunicazioni ai candidati saranno esclusivamente pubblicate sul sito aziendale [www.asst-ldi.it](http://www.asst-ldi.it).**

Per quanto non contemplato nel presente bando si fa riferimento alle norme vigenti in materia e - in particolare - al d.p.r. 761/1979, al d.p.r. n. 220/2001 ed al vigente CCNL per l'Area del Comparto.

Per ulteriori informazioni i candidati alla presente selezione potranno rivolgersi all'Ufficio Concorsi dell'Azienda Socio Sanitaria Territoriale - P.zza Ospitale 10 - Lodi (tel. 0371/372485 - 0371/376449) - orario al pubblico dal lunedì al venerdì dalle ore 10,00 alle ore 11,00.

Per delega del direttore generale  
Il direttore dell'u.o.c. g.s.r.u.  
Clara Riatti

## ALLEGATO A

**PER PARTECIPARE AL CONCORSO E' NECESSARIO EFFETTUARE OBBLIGATORIAMENTE L'ISCRIZIONE ONLINE SUL SITO <https://asst-lodi.iscrizioneconcorsi.it>**

**L'UTILIZZO DI MODALITÀ DIVERSE DI ISCRIZIONE COMPORTERÀ L'ESCLUSIONE DEL CANDIDATO DAL CONCORSO.**

**PRESENTAZIONE DELLE DOMANDE**

La domanda di partecipazione al concorso dovrà essere, pena esclusione, **PRODOTTA ESCLUSIVAMENTE TRAMITE PROCEDURA TELEMATICA**, presente nel sito <https://asst-lodi.iscrizioneconcorsi.it> come più sopra indicato.

La procedura informatica per la presentazione delle domande sarà attiva a partire dal giorno di pubblicazione in Gazzetta Ufficiale, per estratto, del presente bando, e verrà automaticamente **disattivata alle ore 12.00 del giorno di scadenza**. Pertanto, dopo tale termine, non sarà più possibile effettuare la compilazione online della domanda di partecipazione e **non sarà ammessa la produzione di altri titoli o documenti** a corredo della domanda. Inoltre non sarà più possibile effettuare **rettifiche o aggiunte**.

Il termine di cui sopra è perentorio. Saranno esclusi dal concorso i candidati le cui domande non siano state inviate secondo le modalità di seguito indicate.

**La compilazione della domanda potrà essere effettuata 24 ore su 24 (salvo momentanee interruzioni per manutenzione del sito) da qualsiasi dispositivo collegato alla rete internet e dotato di un browser di navigazione tra quelli di maggiore diffusione (Chrome, SeaMonkey, Explorer, Firefox, Safari). Si consiglia di effettuare la registrazione e la compilazione per tempo.**

## 1: REGISTRAZIONE NEL SITO AZIENDALE

- Collegarsi al sito internet: <https://asst-lodi.iscrizioneconcorsi.it>;
- **Cliccare su “pagina di registrazione”** ed inserire i dati richiesti.

Fare attenzione al corretto inserimento della e-mail (non PEC, non indirizzi generici o condivisi, ma mail personale) perché a seguito di questa operazione il programma invierà una e-mail al candidato con le credenziali provvisorie (Username e Password) di accesso al sistema di iscrizione ai concorsi on-line (attenzione l'invio non è immediato quindi registrarsi per tempo).

- **Collegarsi**, una volta ricevuta la mail, al link indicato nella stessa per modificare la Password provvisoria con una password segreta e definitiva a vostra scelta che dovrà essere conservata per gli accessi successivi al primo, **attendere** poi qualche secondo per essere automaticamente reindirizzati;
- Completare le informazioni anagrafiche aggiuntive previste nella scheda “Utente”, utili perché verranno automaticamente riproposte al candidato in ogni singolo concorso al quale vorrà partecipare. La scheda “Utente” è comunque sempre consultabile ed aggiornabile.

## 2: ISCRIZIONE ON LINE AL CONCORSO PUBBLICO

- Dopo aver inserito Username e Password definitiva e compilato e salvato i dati anagrafici richiesti nella scheda “Utente”, selezionare la voce di menù “Concorsi”, per accedere alla schermata dei concorsi disponibili.
- **Cliccare l'icona “Iscriviti” corrispondente al concorso/avviso al quale intende partecipare.**

- Il candidato accede alla schermata di **inserimento della domanda**, dove deve dichiarare il POSSESSO DEI REQUISITI GENERALI E SPECIFICI richiesti per l'ammissione al concorso.
- Si inizia dalla scheda "**Anagrafica**", che deve essere compilata in tutte le sue parti. Per iniziare cliccare il tasto "**Compila**" ed al termine dell'inserimento, confermare cliccando il tasto in basso "**Salva**";
- Proseguire con la compilazione delle ulteriori pagine di cui si compone il format, il cui elenco è disposto sul lato sinistro dello schermo, e che via via che vengono compilate, risultano spuntate in verde, con riportato al lato il numero delle dichiarazioni rese. Le stesse possono essere compilate in più momenti, in quanto è possibile accedere a quanto caricato ed aggiungere/correggere/cancellare i dati, fino a quando non si conclude la compilazione cliccando su "**Conferma ed invio**".

Si sottolinea che tutte le informazioni (requisiti specifici di ammissione, titoli di carriera ed esperienze professionali e formative) di cui sopra, dovranno essere indicate in modo preciso ed esaustivo in quanto si tratta di dati sui quali verrà effettuata la verifica del possesso dei requisiti per la partecipazione al concorso/avviso, degli eventuali titoli di preferenza o di riserva dei posti, nonché la valutazione dei titoli. Si tratta di una dichiarazione resa sotto la propria personale responsabilità ed ai sensi del D.P.R. 28.12.2000, n. 445.

I rapporti di lavoro/attività professionali in corso possono essere autocertificati limitatamente alla data in cui viene compilata la domanda (quindi nel campo corrispondente alla data di fine rapporto il candidato deve inserire la data di compilazione della domanda, anche se il rapporto di lavoro è ancora in corso).

- Al termine della procedura on line si riceverà una e-mail di conferma che conterrà, in allegato, una copia della domanda in .pdf contenente i dati inseriti, completa di numero identificativo, data e ora. La stessa domanda potrà essere stampata anche dalla procedura on line posizionandosi in corrispondenza della colonna "domanda" (.pdf).
- Una volta confermata e inviata l'iscrizione on line non sarà più possibile procedere ad alcuna variazione, modifica o integrazione dei dati inseriti;
- Il candidato è tenuto a stampare la domanda ricevuta e tutta la documentazione già indicata nel bando e recapitarla nelle modalità e tempi in esso indicati.

Il mancato inoltro informatico della domanda firmata, determina l'automatica esclusione del candidato dal concorso di cui trattasi.

Ai sensi dell'art. 71 del D.P.R. 28.12.2000, n. 445 e s.m.i., l'Amministrazione procederà ad idonei controlli, anche a campione sulla veridicità delle dichiarazioni rese nel format. Qualora emerga la non veridicità del contenuto delle dichiarazioni, il dichiarante decade dai benefici eventualmente conseguiti in seguito al provvedimento emanato, sulla base della dichiarazione non veritiera.

Si suggerisce di **leggere attentamente le ISTRUZIONI** per l'uso della procedura, di cui sopra, e **presenti sul sito di iscrizione.**

**Il mancato rispetto, da parte dei candidati, dei termini e delle modalità sopra indicate per la presentazione delle domande comporterà la non ammissibilità al concorso.**

---

**Le richieste di assistenza tecnica conseguenti all'erroneo utilizzo della presente procedura verranno soddisfatte compatibilmente con le esigenze operative dell'Ufficio Concorsi e, comunque, NON POTRANNO ESSERE SODDISFATTE il giorno della scadenza dei termini per la presentazione delle domande e nei due giorni lavorativi antecedenti detta scadenza.**

**ALLEGATO B****DICHIARAZIONE SOSTITUTIVA DELL'ATTO DI NOTORIETA'  
(art. 47 D.P.R. 28.12.2000, nr. 445)**

Io sottoscritto/a \_\_\_\_\_ nato/a a \_\_\_\_\_

il \_\_\_\_\_ residente a \_\_\_\_\_ via \_\_\_\_\_ n. \_\_\_\_\_

consapevole che rilasciare dichiarazioni mendaci, formare atti falsi o farne uso nei casi previsti dal D.P.R. 28.12.2000, nr. 445, è punito ai sensi del codice penale e delle leggi speciali in materia

**D I C H I A R O** che le copie dei documenti sottoelencati ed allegati, sono conformi agli originali:

---

---

---

---

---

---

---

---

---

---

---

\_\_\_\_\_ il \_\_\_\_\_  
(luogo) (data) (il/la dichiarante)**Si allega fotocopia fronte-retro documento di identità n. \_\_\_\_\_**

---

Informativa ai sensi del Regolamento (U.E.) 2016/679, del D. Lgs. 101/18 e per quanto applicabile il D. L.vo 30.6.2003, nr. 196: i dati sopraindicati verranno utilizzati esclusivamente per le finalità connesse alla procedura concorsuale.

Serie Avvisi e Concorsi n. 51 - Mercoledì 18 dicembre 2019

**Azienda Socio Sanitaria Territoriale (ASST) Grande Ospedale Metropolitano Niguarda di Milano**  
**Avviso pubblico, per titoli e colloquio, per il conferimento dell'incarico quinquennale di n. 1 posto di dirigente medico direttore - discipline varie - per la direzione della s.c. unità spinale unipolare**

Si rende noto che, ai sensi della deliberazione del Direttore Generale n. 1099 del 29 novembre 2019, è indetto:

Avviso pubblico, per titoli e colloquio, per il conferimento dell'incarico quinquennale di

- n. 1 posto di Dirigente Medico Direttore - Disciplina di:
  - **Medicina Fisica e Riabilitazione (Area Medica e delle Specialità Mediche) o**
  - **Neurologia (Area Medica e delle Specialità Mediche) o**
  - **Urologia (Area di Chirurgia e delle Specialità Chirurgiche),**

per la direzione della S.C. Unità Spinale Unipolare.

Il suddetto incarico sarà conferito in conformità alle disposizioni previste dall'art. 15 ter comma 2 del d.lgs. 502/92 e s.m.i., dal d.p.r. 484/1997, dalla legge 189/2012 e dalla d.g.r. Lombardia n. X/553 del 2 agosto 2013.

**DESCRIZIONE DEL FABBISOGNO**

- a) sotto il profilo oggettivo, declinato sulla base del governo clinico e delle caratteristiche organizzative e tecnico-scientifiche;
- b) sotto il profilo soggettivo, declinato sulla base delle competenze professionali e manageriali, delle conoscenze scientifiche e delle attitudini ritenute necessarie per assolvere in modo idoneo alle relative funzioni.

 La definizione del profilo professionale che caratterizza la struttura, sotto il profilo oggettivo e soggettivo è allegato quale parte integrante e sostanziale al presente bando, pubblicato sul sito internet aziendale [www.ospedaleniguarda.it](http://www.ospedaleniguarda.it).

**REQUISITI GENERALI DI AMMISSIONE**

All'avviso possono partecipare candidati di entrambi i sessi (legge 125/91), in possesso dei seguenti requisiti:

- a) cittadinanza italiana, fatte salve le equiparazioni stabilite dalle leggi vigenti o della cittadinanza di uno dei paesi dell'Unione Europea;
- b) piena ed incondizionata idoneità fisica all'impiego. L'accertamento dell'idoneità fisica all'impiego è effettuato a cura dell'ASST Grande Ospedale Metropolitano Niguarda di Milano» prima dell'immissione in servizio;
- c) godimento dei diritti civili e politici.

Non possono accedere al posto coloro che siano stati esclusi dall'elettorato attivo e coloro che siano stati destituiti o dispensati dall'impiego presso una Pubblica Amministrazione.

**REQUISITI SPECIFICI DI AMMISSIONE**

In conformità a quanto disposto dall'art. 5 del d.p.r. 10 dicembre 1997, n. 484, l'accesso all'incarico oggetto di bando è riservato a coloro che sono in possesso dei seguenti requisiti:

- A) diploma di laurea in medicina e chirurgia e abilitazione all'esercizio della professione;
- B) iscrizione all'Ordine dei Medici Chirurghi; è consentita la partecipazione a coloro che risultino iscritti al corrispondente albo professionale di uno dei Paesi dell'Unione Europea, fermo restando l'obbligo dell'iscrizione all'albo in Italia prima dell'assunzione in servizio.
- C) anzianità di servizio di sette anni, di cui cinque in una delle discipline oggetto dell'avviso o in una disciplina equipollente e specializzazione in una delle discipline o in una disciplina equipollente, ovvero anzianità di servizio di dieci anni in una delle discipline oggetto dell'avviso;
- D) curriculum professionale ai sensi dell'art. 8 del d.p.r. 484/97, in cui sia documentata una specifica attività professionale ed adeguata esperienza, ai sensi dell'art. 6 del suddetto d.p.r.

Fino all'emanazione dei provvedimenti previsti dall'art. 6 comma 1 del citato d.p.r. 484/97 per l'incarico di direzione di struttura complessa si prescinde dal requisito della specifica attività professionale;

- E) attestato di formazione manageriale. Ai sensi dell'art. 15, comma 8, del d.lgs. n. 502/92 e s.m.i. l'attestato di forma-

zione manageriale deve essere conseguito entro un anno dall'inizio dell'incarico; il mancato superamento del primo corso, attivato dalla Regione successivamente al conferimento dell'incarico, determina la decadenza dall'incarico stesso.

I requisiti di cui sopra devono essere posseduti alla data di scadenza del termine stabilito per la presentazione delle domande di ammissione.

I titoli di studio conseguiti all'estero saranno considerati utili purché riconosciuti equipollenti ovvero equivalenti ad uno dei titoli di studio italiani, ai sensi della normativa vigente in materia.

Il servizio sanitario prestato all'estero deve essere riconosciuto ai sensi della legge n. 735 del 10 luglio 1960 e s.m.i. dai competenti organi regionali.

A seguito della legge n. 127/1997, la partecipazione ai concorsi indetti da pubbliche amministrazioni non è soggetta a limiti di età, fatto salvo quanto previsto dalla circolare del Ministero della Sanità n. 1221/1996.

**CONTENUTO E MODALITÀ DI PRESENTAZIONE DELLA DOMANDA**

Le domande di partecipazione all'avviso, da formularsi in carta semplice secondo il modello allegato, dovranno essere inviate entro le ore 12,00 del trentesimo giorno successivo alla data di pubblicazione del presente bando nella Gazzetta Ufficiale della Repubblica Italiana, pena esclusione dalla procedura. Qualora detto giorno sia festivo, il termine di presentazione della domanda è prorogato al primo giorno successivo non festivo.

La domanda potrà essere presentata con le seguenti modalità:

- **consegna diretta all'Ufficio Protocollo** (Area Sud - Pad. 6 - Piano rialzato) dell'ASST Grande Ospedale Metropolitano Niguarda - P.zza Ospedale Maggiore, 3 - 20162 Milano, secondo il seguente orario: dal lunedì al venerdì, dalle ore 8,30 alle ore 15,30 (ore 12,00 nel giorno di scadenza);
- **a mezzo del servizio postale**: le domande di partecipazione all'avviso si considerano prodotte in tempo utile se spedite a mezzo raccomandata con avviso di ricevimento entro il termine di scadenza fissato dal bando; a tal fine fa fede il timbro dell'ufficio postale accettante comprovante la data e l'ora della spedizione;
- **mediante posta elettronica certificata** da inviare al seguente indirizzo PEC: [postacertificata@pec.ospedaleniguarda.it](mailto:postacertificata@pec.ospedaleniguarda.it), a tal fine si precisa che il rispetto dei termini è comprovato dalla data di invio.

 La validità dell'istanza è subordinata all'utilizzo da parte del candidato di una casella di posta elettronica certificata (PEC), **non sarà pertanto ritenuta ammissibile la domanda inviata da casella di posta elettronica semplice/ordinaria**.

L'invio telematico della domanda e dei relativi allegati, in file formato PDF (non .zip), deve avvenire tramite l'utilizzo della posta elettronica certificata (PEC) personale del candidato, esclusivamente all'indirizzo mail sopra indicato, entro la scadenza del bando.

A tal fine, sono consentite le seguenti modalità di predisposizione del file PDF da inviare, contenente tutta la documentazione che sarebbe stata oggetto dell'invio cartaceo:

- sottoscrizione con firma digitale del candidato, con certificato rilasciato da un certificatore accreditato; oppure
- sottoscrizione della domanda con firma autografa del candidato e scansione della documentazione (compresa scansione fronte/retro di un valido documento di identità).

La circolare n. 12 del 2010 del Dipartimento della Funzione Pubblica recante disposizioni in merito alla «Validità della trasmissione mediante PEC» di cui all'art. 4 del d.p.r. 11 febbraio 2005 n. 68, prevede che la validità della trasmissione e ricezione del messaggio di PEC è attestata rispettivamente dalla ricevuta di accettazione e dalla ricevuta di avvenuta consegna, di cui all'art. 6. È pertanto onere del candidato verificare la regolare consegna della PEC all'indirizzo di destinazione e quindi la presenza di entrambe le ricevute.

**Le domande inviate tramite PEC non corrispondenti alle predette istruzioni, saranno oggetto di esclusione.**

Al fini dell'identificazione certa dell'autore della domanda, l'indirizzo della casella PEC del mittente deve essere obbli-

gatoriamente riconducibile, univocamente, all'aspirante candidato, pena esclusione.

**Le domande inviate tramite PEC non corrispondenti alle predette istruzioni, saranno oggetto di esclusione.**

Il termine fissato per la presentazione delle domande e dei documenti è perentorio; non si terrà conto di eventuale documentazione che pervenga oltre la scadenza del bando stesso.

L'Amministrazione dell'Azienda declina sin da ora ogni responsabilità per dispersione di comunicazioni dipendente da inesatta indicazione del recapito da parte del candidato o per eventuali disguidi postali/informatici non imputabili a colpa dell'Amministrazione stessa.

Con la presentazione della domanda di partecipazione all'avviso il candidato acconsente alla pubblicazione nel sito internet aziendale del proprio curriculum in applicazione dell'art. 15, comma 7 bis, lett. d) del d.lgs. 502/92 e s.m.i.

Nella domanda, compilata secondo il modello allegato, gli aspiranti dovranno dichiarare sotto la propria responsabilità:

- nome, cognome e codice fiscale;
- la data, il luogo di nascita e la residenza;
- il possesso della cittadinanza italiana, salve le equiparazioni stabilite dalle leggi vigenti o della cittadinanza di uno dei paesi dell'Unione Europea;
- il comune di iscrizione nelle liste elettorali, ovvero i motivi della non iscrizione o della cancellazione dalle liste medesime;
- le eventuali condanne penali riportate;
- il possesso dei requisiti specifici (laurea in medicina e chirurgia ed abilitazione all'esercizio della professione, iscrizione all'Ordine dei Medici, specializzazione, anzianità di servizio, attestato di formazione manageriale);
- l'assenza di dispensa o licenziamento da una pubblica amministrazione;
- la posizione nei riguardi degli obblighi militari;
- il domicilio presso il quale deve, ad ogni effetto, essere fatta ogni necessaria comunicazione. In assenza di tale indicazione le comunicazioni saranno effettuate presso la residenza indicata;
- il consenso al trattamento dei dati personali (d.lgs. n. 196/2003).

**La domanda di partecipazione deve essere firmata, pena esclusione dalla procedura.**

Ai sensi del 5° comma dell'art. 3 della legge 127/97 non è prevista l'autentica della firma in calce alla domanda.

**Alla domanda di partecipazione deve essere allegata copia fotostatica di un documento di identità in corso di validità, pena esclusione dalla procedura.**

DOCUMENTAZIONE DA ALLEGARE  
ALLA DOMANDA

- un curriculum formativo e professionale, redatto su carta semplice, datato e firmato, concernente le attività professionali, di studio e direzionali-organizzative.

Il curriculum, formulato come dichiarazione sostitutiva di atto di notorietà ai sensi dell'art. 47 del d.p.r. 445/2000, dovrà essere redatto secondo il modello allegato ed i suoi contenuti, ai sensi dell'art. 8 del d.p.r. n. 484/97, devono far riferimento:

- a) alla tipologia delle istituzioni in cui sono allocate le strutture presso le quali il candidato ha svolto la sua attività e alla tipologia delle prestazioni erogate dalle strutture medesime;
- b) alla posizione funzionale del candidato nelle strutture ed alle sue competenze con indicazione di eventuali specifici ambiti di autonomia professionale con funzioni di direzione;
- c) alla tipologia delle attività effettuate dal candidato;
- d) ai soggiorni di studio o di addestramento professionale per attività attinenti alle discipline in rilevanti strutture italiane o estere di durata non inferiore a tre mesi con esclusione dei tirocini obbligatori;
- e) alla attività didattica presso corsi di studio per il conseguimento di diploma universitario, laurea o specializzazione ovvero presso scuole per la formazione di personale sanitario con indicazione delle ore annue di insegnamento. Si richiede di specificare il numero degli

studenti/specializzandi verso i quali si è agito da tutor, delle tesi seguite in qualità di relatore/correlatore/tutor, delle attività didattiche personalmente svolte per Corsi di laurea o di specializzazione;

- f) alla partecipazione a corsi, congressi, convegni e seminari anche effettuati all'estero, valutati secondo i criteri di cui all'art. 9 del d.p.r. 484/97, nonché alle pregresse idoneità nazionali;
- g) alla visibilità professionale e scientifica a livello regionale e nazionale. Da documentare dichiarando nel curriculum anche la propria partecipazione ad organi direttivi di Società Scientifiche, a tavoli tecnici regionali/ministeriali, a congressi nazionali o internazionali di Società Scientifiche.

- **le pubblicazioni scientifiche.** Possono essere prodotte in originale o in copia corredata da dichiarazione sostitutiva di notorietà che ne attesti la conformità all'originale.

È valutata la produzione scientifica strettamente pertinente alla disciplina oggetto dell'avviso, edita su riviste italiane e straniere, caratterizzata da criteri di filtro dell'accettazione dei lavori, nonché dal suo impatto sulla comunità scientifica.

Deve essere presentato:

- un elenco cronologico delle pubblicazioni ove saranno evidenziate quelle ritenute più significative riferite all'ultimo decennio dalla data di pubblicazione del presente bando sulla Gazzetta Ufficiale della Repubblica Italiana,
- un elenco separato delle pubblicazioni indicizzate;

- **le certificazioni e i titoli ritenuti utili agli effetti della valutazione di merito:** i titoli possono essere prodotti in originale o in copia corredata da dichiarazione sostitutiva di atto di notorietà che ne attesti la conformità all'originale o autocertificati a sensi di legge (d.p.r. 445/2000).

- devono essere **prodotte in originale:**

- a) la tipologia delle istituzioni in cui sono allocate le strutture presso le quali il candidato ha svolto la sua attività e la tipologia delle prestazioni erogate dalle strutture medesime, da documentarsi mediante atto rilasciato dalla Direzione Sanitaria dell'Azienda ove il servizio è stato prestato;
- b) la tipologia delle specifiche attività professionali effettuate dal candidato nel decennio precedente alla data di pubblicazione del presente avviso, da documentarsi mediante atto rilasciato dal Direttore Sanitario dell'Azienda Sanitaria di appartenenza sulla base della attestazione del Direttore del Dipartimento o del Direttore della Struttura Complessa dell'Azienda.

Nello specifico si consideri che la normativa vigente (d.p.r. 10 dicembre 1997, n. 484 e succ. mod.), applicabile nelle selezioni per i Direttori di Struttura Complessa, prevede la dimostrazione di una specifica attività professionale nelle discipline per le quali è bandita la selezione.

Non essendo stati emanati i previsti decreti ministeriali che definiscono i livelli numerici e qualitativi minimi per tale attività, la commissione procederà in maniera comparativa ed ispirandosi alle linee guida delle rispettive società scientifiche - ove disponibili - e comunque sempre in relazione al profilo oggettivo e soggettivo richiesto dalla struttura oggetto del bando.

Al fine di facilitare il processo di valutazione da parte della commissione si indicano le seguenti modalità di documentazione dell'attività professionale:

- La specifica attività professionale deve essere presentata in un documento sintetico riferito agli ultimi 10 anni;
- Le attività e le procedure devono essere descritte, in lingua italiana, in chiaro secondo ICD IX-CM ovvero denominazioni condivise a livello internazionale. Qualora un'attività o una procedura complessa richieda più codifiche, esse vanno ricondotte chiaramente ad un singolo intervento/procedura/attività;
- Le attività devono essere raggruppate per anno e per tipologia;
- Deve essere chiaramente indicato per ogni tipologia:
  - Il numero complessivo dell'attività riferita ai profili:
    - ricovero
    - day hospital (accessi) e tipologie simili
    - ambulatoriali

Serie Avvisi e Concorsi n. 51 - Mercoledì 18 dicembre 2019

- attività riabilitative
- procedure diagnostiche riferite alle discipline
- Il ruolo ricoperto: primo operatore (se tutorato, specificare); collaboratore; tutor ovvero responsabile della struttura;

**La documentazione dell'attività deve essere attestata dal direttore della struttura complessa ove opera (o ha operato) il candidato o dal direttore del dipartimento nel caso il candidato sia direttore di struttura complessa.**

**La documentazione deve poi essere certificata dal direttore sanitario della struttura.**

Non sono richiesti - né opportuni - elenchi cronologici di difficili letture e valutazioni da parte della commissione né, tantomeno, copie di verbali operatori o referti (anche per la tutela della privacy dei pazienti).

Segue esempio:

ANNO: .....

TIPOLOGIA: .....

	Primo operatore (+n°T se con tutor)	Collaboratore	Tutor	Responsabile di struttura	TOTALE
Descrizione attività 1	n°(+n°T)	n°	n°	n°	Σ della riga
Descrizione attività 2	n°(+n°T)	n°	n°	n°	Σ della riga

**Attesto:**

firma del Direttore di Struttura o Dipartimento

**Certifico:**

firma del Direttore Sanitario

- la **ricevuta** comprovante l'eseguito versamento della tassa di concorso - non rimborsabile - di € 15,00. Il versamento deve essere effettuato tramite Bonifico Bancario intestato all'ASST Grande Ospedale Metropolitano Niguarda - IBAN: IT84 F031 1101 6590 0000 0038 085;
- un **elenco**, in carta semplice, dei documenti e dei titoli presentati;
- una **copia fotostatica di valido documento di identità**.

Le dichiarazioni sostitutive devono, in ogni caso, contenere tutti gli elementi e le informazioni necessarie previste dalla certificazione cui si riferiscono.

La compilazione della domanda in maniera incompleta o approssimativa, e conseguentemente la non chiarezza delle dichiarazioni sostitutive in essa contenute, potrà comportare la non valutabilità dei titoli/servizi da parte della Commissione.

Nelle autocertificazioni/certificazioni del servizio devono essere indicate le posizioni funzionali o le qualifiche attribuite, le discipline nelle quali il servizio è stato prestato, nonché le date iniziali e finali dei relativi periodi di attività.

Si precisa che, ai sensi dell'art. 40 comma 1 del d.p.r. 445/2000, così come modificato dall'art. 15 della legge 183/2011, le certificazioni rilasciate da Pubbliche Amministrazioni non possono essere prodotte agli organi della Pubblica Amministrazione o a privati gestori di pubblici servizi. Conseguentemente le Pubbliche Amministrazioni non possono più richiederle né accettarle.

In relazione a quanto sopra il candidato dovrà produrre, in luogo delle predette certificazioni, esclusivamente «dichiarazioni sostitutive di certificazioni o di notorietà» di cui agli artt. 46 e 47 del d.p.r. 445/2000.

Non è ammessa la produzione di titoli e documenti dopo il termine fissato per la presentazione delle domande.

#### COMMISSIONE DI VALUTAZIONE E OPERAZIONI DI SORTEGGIO

Ai sensi della legge 189/2012, la commissione è composta dal Direttore Sanitario dell'Azienda interessata e da tre Direttori di Struttura Complessa nelle medesime discipline dell'incarico da conferire, individuati tramite sorteggio da un elenco nazionale nominativo costituito dall'insieme degli elenchi regionali dei Direttori di Struttura Complessa appartenenti ai ruoli regionali del SSN.

Per ogni componente titolare va sorteggiato un componente supplente. È fatta eccezione per la figura del Direttore Sanitario che non potrà essere sostituito.

Il sorteggio dei componenti della commissione relativa al presente avviso avrà luogo presso la Sala Riunioni della S.C. Risorse Umane e Relazioni Sindacali dell'ASST Grande Ospedale Metropolitano Niguarda - Piazza Ospedale Maggiore, 3 Milano - alle ore 11,00 del giorno successivo alla scadenza del termine per la presentazione delle domande.

Qualora detto giorno sia sabato o festivo, la data del sorteggio è spostata al primo giorno successivo non festivo, nella medesima sede ed ora.

In caso di indisponibilità di Commissari sorteggiati, la procedura di sorteggio verrà ripetuta ogni lunedì successivo con le stesse modalità sopra indicate e con pubblicazione sul sito internet aziendale.

La commissione, nella composizione risultante dal sorteggio, sarà nominata con deliberazione del Direttore Generale che contestualmente individuerà anche un funzionario amministrativo dell'Azienda che parteciperà ai lavori della commissione stessa con funzioni di segretario.

#### CONVOCAZIONE DEI CANDIDATI

La data e la sede del colloquio saranno rese note ai candidati esclusivamente mediante pubblicazione sul sito internet aziendale ([www.ospedaleniguarda.it](http://www.ospedaleniguarda.it) - Lavora con noi - Concorsi) almeno 10 giorni prima della data fissata per l'espletamento del colloquio stesso.

I candidati che non si presenteranno a sostenere il colloquio nel giorno, nell'ora e nella sede stabiliti, saranno dichiarati rinunciati all'avviso, qualunque sia la causa dell'assenza, anche se non dipendente dalla volontà dei singoli aspiranti.

I candidati dovranno presentarsi al colloquio muniti di documento di identità personale, in corso di validità.

La commissione, ricevuto dall'Azienda, all'atto del suo insediamento, il profilo professionale del dirigente da incaricare, sulla base dell'analisi comparativa dei *curricula*, dei titoli professionali posseduti, avuto anche riguardo alle necessarie competenze organizzative e gestionali, dei volumi dell'attività svolta, dell'aderenza al profilo ricercato e degli esiti del colloquio, presenterà al Direttore Generale una terna di candidati idonei formata sulla base dei migliori punteggi attribuiti, nell'ambito della quale il Direttore Generale individuerà il candidato da nominare.

#### CRITERI DI VALUTAZIONE

In conformità a quanto previsto dalle Linee di indirizzo regionali di cui alla d.g.r.n. X/553 del 2 agosto 2013, la commissione dispone complessivamente di punti 100, di cui:

- valutazione *curriculum*: max 40 punti;
- valutazione colloquio: max 60 punti. L'idoneità nel colloquio si consegue con il minimo di punti 40/60.

La commissione definirà prima dell'inizio dei colloqui i criteri di attribuzione dei punteggi, che saranno riportati nel verbale dei lavori.

Il colloquio sarà diretto alla valutazione delle capacità professionali del candidato nelle specifiche discipline con riferimento anche alle esperienze professionali documentate, nonché all'accertamento delle capacità gestionali, organizzative, di direzione, dell'aspirante stesso, con riferimento all'incarico da svolgere, e della conoscenza delle disposizioni normative vigenti relative alla prevenzione della corruzione (legge 190/2012 - d.p.r. 62/2013 e Codice disciplinare dell'Azienda).

#### PUBBLICAZIONE SUL SITO INTERNET AZIENDALE

([www.ospedaleniguarda.it](http://www.ospedaleniguarda.it))

ai sensi dell'art. 15 del d.lgs. 502/92 e s.m.i.:

- la definizione del fabbisogno sotto il profilo oggettivo e soggettivo;
- la composizione della commissione di valutazione;
- i *curricula* dei candidati presenti al colloquio;
- la relazione della commissione di valutazione;
- l'analitica motivazione del Direttore Generale nell'ipotesi di scelta non basata sul punteggio;
- l'atto di nomina.

#### CONFERIMENTO DELL'INCARICO

L'incarico è conferito dal Direttore Generale ad un candidato individuato nell'ambito della terna degli idonei, composta sulla base dei migliori punteggi attribuiti ai candidati a seguito della valutazione dei *curriculum* ed all'espletamento del colloquio.



L'incarico è soggetto a conferma al termine di un periodo di prova di mesi sei, prorogabile di altri mesi sei, a decorrere dalla data della nomina.

L'incarico ha durata quinquennale, con facoltà di rinnovo per lo stesso periodo o periodo più breve secondo le modalità previste dall'art. 15 ter del d.lgs. 502/92 e s.m.i., nonché dalle norme contrattuali.

L'assegnatario dell'incarico stipulerà con l'Azienda il contratto individuale di lavoro e sarà tenuto all'osservanza dell'orario settimanale previsto per i dirigenti a tempo pieno. Allo stesso sarà attribuito il trattamento economico previsto dal vigente contratto collettivo nazionale di lavoro per i dirigenti responsabili di struttura complessa.

L'incarico comporta per l'assegnatario l'obbligo di un rapporto esclusivo con l'Azienda, fatti salvi i casi debitamente autorizzati dalla stessa e/o previsti dalla legge.

L'incarico è incompatibile con ogni altro rapporto di lavoro dipendente o in convenzione con altre strutture pubbliche o private.

L'eventuale rinnovo o il mancato rinnovo dell'incarico quinquennale sono disposti con provvedimento motivato del Direttore Generale, previa verifica dell'espletamento dell'incarico con riferimento agli obiettivi affidati ed alle risorse attribuite. La verifica è effettuata da parte di apposito Collegio Tecnico, nominato dal Direttore Generale, ai sensi dell'art. 15, comma 5, del d.lgs. 502/92 e s.m.i.

Il dirigente non confermato nell'incarico sarà destinato ad altra funzione con la perdita dello specifico trattamento economico.

Il candidato a cui sarà conferito l'incarico dovrà produrre entro il termine di trenta giorni dalla richiesta dell'Azienda le autocertificazioni comprovanti il possesso dei requisiti generali e specifici richiesti per l'attribuzione dell'incarico.

Dovrà assumere servizio entro trenta giorni dalla data di ricevimento della comunicazione di nomina salvo caso di giustificato impedimento sul quale esprimerà il suo insindacabile giudizio l'Azienda.

Decade dall'impiego chi lo abbia conseguito mediante presentazione di documenti falsi o viziati da invalidità non sanabile.

#### TRATTAMENTO DEI DATI PERSONALI

I dati personali forniti dai candidati con la domanda di partecipazione all'avviso, saranno trattati per le finalità di gestione della procedura e per quelle connesse all'eventuale procedimento di assunzione nel rispetto degli obblighi di sicurezza e riservatezza di cui al Regolamento (UE) n. 679/2016 e del d.lgs. n. 196 del 30 giugno 2003, per le disposizioni non incompatibili con il Regolamento medesimo.

#### DISPOSIZIONI VARIE

Per quanto non previsto nel presente bando si fa richiamo alle disposizioni legislative e regolamentari in materia.

La procedura si concluderà con atto formale del Direttore Generale entro sei mesi dalla data di scadenza del termine per la presentazione delle domande.

Con la partecipazione all'avviso, il candidato accetta senza riserve le condizioni del presente bando e tutte le disposizioni che disciplinano e disciplineranno lo stato giuridico ed economico dei dipendenti delle Aziende Sanitarie.

L'Azienda si riserva di prorogare, sospendere o revocare il presente avviso, nonché di riaprire i termini di scadenza qualora ne rilevasse la necessità o l'opportunità per ragioni di pubblico interesse o per disposizioni di legge.

L'Amministrazione si riserva altresì la facoltà di non procedere al conferimento dell'incarico quinquennale qualora ragioni organizzative ovvero disposizioni normative o provvedimenti (regionali o statali) dovessero rendere inopportuno o non consentire il conferimento.

Relativamente alla presente procedura, l'Azienda non intende avvalersi della possibilità di utilizzare gli esiti della stessa nel corso dei due anni successivi alla data di conferimento dell'incarico nel caso in cui il dirigente a cui verrà attribuito il medesimo dovesse recedere o decedere, conferendo l'incarico ad uno dei due professionisti facenti parte della terna di idonei.

La documentazione allegata alla domanda di partecipazione alla procedura potrà essere ritirata personalmente o da un incaricato munito di delega, previo riconoscimento tramite documento valido di identità personale, solo dopo 120 giorni dall'avvenuto conferimento dell'incarico da parte del Direttore

Generale; la restituzione dei documenti potrà avvenire anche prima della scadenza del suddetto termine per il candidato non presentatosi al colloquio o per chi, prima del colloquio, dichiara espressamente di rinunciare alla partecipazione.

DALLE ORE 9,00 ALLE ORE 11,00 di tutti i giorni feriali, escluso il sabato, la S.C. Risorse umane e relazioni sindacali dell'ASST Grande Ospedale Metropolitano Niguarda di Milano è a disposizione degli interessati per eventuali chiarimenti ai seguenti riferimenti: tel. 02/64442752-8664-2736-2737, mail: [concorsi@ospedaleniguarda.it](mailto:concorsi@ospedaleniguarda.it).

Il direttore generale  
Marco Bosio

— • —

## DESCRIZIONE DEL FABBISOGNO

### PROFILO OGGETTIVO

#### **PRESTAZIONI E SERVIZI OFFERTI DALLA STRUTTURA COMPLESSA UNITÀ SPINALE UNIPOLARE**

La S.C. Unità Spinale Unipolare (USU) della ASST Grande Ospedale Metropolitano Niguarda Milano è inserita nel Dipartimento di Neuroscienze nella logica che caratterizza la presa in carico della persona con lesione midollare e condivide strategie di stretta collaborazione con i Dipartimenti Funzionali del Trauma e della Riabilitazione e con altre Unità operative dell'Ospedale che negli anni hanno acquisito competenze adeguate per la gestione delle problematiche cliniche caratterizzate dal quadro della lesione midollare.

In conformità con quanto stabilito dalle Linee Guida per le Attività di Riabilitazione del 1998, il documento conclusivo della Commissione Ministeriale del 2004 ed il Piano di Indirizzo per la Riabilitazione del 2011, l'USU prevede a:

- farsi carico del paziente entro le prime ore dall'insulto lesivo ed a fornirgli un'assistenza adeguata ed un trattamento completo,
- farsi carico del paziente con la sospetta o accertata lesione midollare e che richieda una rivalutazione per accertamenti diagnostici ed interventi terapeutici successivi al primo ricovero,
- costituire un punto di riferimento permanente per le persone con lesione midollare, promuovendo percorsi volti al recupero della massima autonomia ed al pieno reinserimento sociale.

La presa in carico da parte dell'equipe dell'USU segue un protocollo gestionale fin dall'eventuale ricovero nell'area intensiva. In tal caso la persona con lesione midollare viene seguita dall'equipe di operatori dell'USU costituita da Medico, Infermiere, Fisioterapista, Terapista Occupazionale, Fisioterapista Respiratorio, Psicologo ed Assistente Sociale, che definiscono, in accordo con i colleghi rianimatori, il programma clinico-riabilitativo da realizzare fino al trasferimento nell'USU. Presupposto fondamentale affinché i pazienti siano gestiti in USU è la stabilità delle funzioni vitali (ovvero non necessitano di supporto aminico).

Dopo il trasferimento in USU il percorso prevede la presa in carico da parte di una équipe multidisciplinare e multiprofessionale che vede al centro la persona; lo strumento di lavoro che caratterizza l'equipe è l'elaborazione del progetto riabilitativo individuale mirato e rispondente ai bisogni del paziente.

In USU sono presenti anche 6 letti monitorati dove un team multidisciplinare gestisce pazienti ancora in condizioni cliniche critiche in ventilazione invasiva h24 e non invasiva.

Grazie alla collaborazione con la Neurorianimazione, vengono presi in carico anche pazienti a cui è stato impiantato uno stimolatore diaframmatico e che necessitano di un percorso di training dedicato sia al paziente che al care giver (unica esperienza in Italia).

Gli obiettivi di tale progetto si configurano nel recupero della massima autonomia possibile rispetto al livello di lesione, alla gravità della stessa ed al miglior inserimento nella vita quotidiana attraverso un accompagnamento di carattere psico-sociale.

Fra le peculiarità dell'USU di Niguarda va annoverata l'attività dedicata alle gestioni delle problematiche viscerali (vescica neurologica, disfunzioni genito-sessuali, intestino neurologico) che si caratterizza non solo per l'offerta di programmi terapeutici standardizzati ma anche con proposte neuro-riabilitative avanzate di neurostimolazione, di utilizzo della tossina botulinica e di nuove modalità chirurgiche per la gestione dell'intestino neurogeno, condivise con il trauma team.

L'USU di Niguarda è in grado di offrire competenze consolidate nel tempo che garantiscono la gestione della persona con lesione midollare non solo in età adulta ma anche in età pediatrica, sia in caso di lesione congenita che acquisita, con particolare riferimento anche ai bambini affetti da esiti di spina bifida, in quanto dal 2002 è sede di un centro multidisciplinare che ne assicura la presa in carico dalla nascita all'età adulta, promuovendo follow up seriati nel tempo.

L'USU di Niguarda possiede visibilità a livello nazionale ed internazionale per la sua specifica organizzazione e per l'attività scientifica, di ricerca, di pubblicazione e di partecipazione a protocolli nazionali e internazionali.

L'attività in USU viene espletata sia in regime di ricovero ordinario che di MAC ed Ambulatoriale per pazienti sia in età adulta che pediatrica e copre le seguenti aree:

- trattamento riabilitativo standard e mediante l'utilizzo di tecnologie avanzate,
- terapia occupazionale con competenze relative all'uso dei più avanzati sistemi di controllo ambiente,
- rieducazione in acqua e sport terapia,

- visite fisiatriche per follow up e prescrizione di protesica maggiore, visite urologiche e prescrizione di protesica minore, visite neurologiche, visite andrologiche, visite gastroenterologiche,
- visite multidisciplinari presso il centro spina bifida,
- gestione spasticità (tossina botulinica per gestione spasticità/dolore, pompe intratecali),
- addestramento alla gestione autonoma delle disfunzioni dell'area sacrale (auto-cateterismo e lavaggi transanali),
- centro di riferimento regionale per le malattie rare (sindrome di Arnold Chiari).

Tutte queste attività sono articolate su un numero totale di 17 ambulatori settimanali (5 fisiatrici, 7 urologici, 2 andrologici, 2 gastroenterologici, 1 anestesiologicalo) e in regime di MAC.

Vengono riportati i dati dei ricoveri degli anni 2017 e 2018 nella tabella sottostante:

	2017		2018	
Ricoveri acuti traumatici	26		33	
Ricoveri acuti non traumatici	11		12	
Rientri	37		35	
<b>Totale</b>	<b>74</b>	tetra 36 para 38	<b>80</b>	tetra 41 para 39
Pazienti ventilati/monitorati	23 (17 tracheo)		34 (22 tracheo)	
Rifiutati acuti	32		29	
Posti letto attivi	01/01/17-01/05/17-32 01/05/17-31/12/17-28		01/01/18-31/12/18-28	

Ricoveri totali Neuro-Urologia	352	388
--------------------------------	-----	-----

Le prestazioni ambulatoriali erogate nel corso dell'anno 2017 sono state complessivamente in numero di 2.809, mentre nel 2018 sono state in numero di 3.058.

### **PROFILO SOGGETTIVO:**

Al candidato si richiedono in generale:

Competenze ed esperienze manageriali con particolare attenzione ai processi di programmazione e controllo ai fini di una efficace ed efficiente allocazione delle risorse assegnate.

Attitudini necessarie alla direzione di una Struttura Complessa, e nello specifico capacità di coordinare diverse figure professionali nella definizione del progetto riabilitativo, con selezione delle priorità, con motivazione dei collaboratori e loro responsabilizzazione nei differenti ambiti clinici, con capacità di delega e di organizzare aggiornamenti continui.

Esperienza relativa a sistemi di miglioramento continuo della qualità per la gestione del rischio clinico.

Competenze nella gestione e nel coordinamento di studi e sperimentazioni cliniche secondo le norme di good clinical practice.

Alto livello di conoscenza della lingua inglese e documentata visibilità internazionale che possa garantire il mantenimento dell'eccellenza della SC in tale contesto.

Capacità di coordinamento di specialisti afferenti dall'Azienda, al di fuori dell'organico dell'Unità Spinale, nell'ottica di integrazione delle cure alla persona con lesione midollare.

Capacità di integrazione della dirigenza con il comparto infermieristico e riabilitativo.

Capacità di integrazione dei progetti riabilitativi con il terzo settore (associazioni di volontariato, ONLUS, cooperative) per la piena integrazione nel sociale della persona con lesione midollare.

Al fine di realizzare gli obiettivi strategici ed operativi della Struttura Complessa individuati dalla Direzione Strategica Aziendale si richiedono:

- capacità professionali, organizzative e manageriali idonee alla direzione di una Struttura Complessa di Unità Spinale Unipolare dedicata alla completa presa in carico della persona con lesione midollare fin dal primo ricovero nell'area dell'emergenza, accompagnandola nella elaborazione ed attuazione del progetto riabilitativo volto al recupero della massima autonomia ed al miglior inserimento sociale;
- documentata pluriennale esperienza professionale maturata in una Unità Spinale dedicata alla presa in carico della persona con lesione midollare volta a gestire, organizzare e dirigere una struttura articolata, multiprofessionale ed interdisciplinare nelle sue molteplici attività assistenziali, diagnostiche e terapeutiche, quale quella descritta nel profilo oggettivo sopra delineato.

Inoltre deve possedere le seguenti conoscenze/capacità tecnico-professionali:

Competenza ed esperienza professionali tecnico-scientifiche generali relative agli aspetti clinico riabilitativi correlati alla tipologia del paziente, con padronanza dei percorsi terapeutici ed assistenziali che caratterizzano la lesione midollare fin dalla fase acuta.

Capacità di elaborare progetti riabilitativi individuali in ottemperanza alle linee guida vigenti e al progetto di struttura in essere presso questa USU.

Nello specifico deve possedere competenze nella/e:

- valutazione globale della persona con lesione midollare, valutazione del potenziale riabilitativo in funzione del livello e della completezza di lesione, definizione in equipe del PRI in cui vengono definiti aree di intervento, obiettivi, setting, metodologie e metodiche riabilitative, tempi e verifiche;
- conoscenze respiratorie quali la prevenzione, il trattamento invasivo e non invasivo, i programmi di addestramento dedicati ai caregivers con riferimento anche ai pazienti impiantati con pace-maker diaframmatico;
- valutazione di variazioni di funzione precoci e relativa messa in atto di procedure diagnostico-terapeutiche corrispondenti alle iperattività d'organo;
- conoscenza delle complicanze in fase acuta (lesione da pressione, trombosi venose profonde, disautonomie) e relative metodiche di prevenzione e trattamento;
- conoscenza di disfunzioni autonome precoci e tardive;
- conoscenze su lesioni da pressione (prevenzione, trattamento conservativo, indicazioni chirurgiche, gestione post chirurgica);
- conoscenze su dolore neuropatico/spasticità (strategie farmacologiche di trattamento, procedure di blocco farmacologico ed utilizzo di device da neurostimolazione ed infusione farmacologica continua);
- valutazione di disfunzioni autonome dell'area sacrale (vescicali, intestinali e genito-sessuali) con precoce intervento di salvaguardia d'organo ed impostazione di un iter riabilitativo ad hoc (cateterismo intermittente, irrigazione transanale) ed eventuale utilizzo di metodiche di blocco farmacologico e/o di neurostimolazione;
- conoscenza di complicanze osteoarticolari e relativo trattamento conservativo e/o indicazioni chirurgiche;
- sviluppare strategie di prevenzione e cura delle infezioni e protocolli eventuali di isolamento, quando necessario;
- affrontare di problematiche psicologiche correlate con lo stato di lesione midollare;
- esperienza nella metodologia di comunicazione sia all'interno dell'equipe che con il paziente e la famiglia, ivi compresa la comunicazione della prognosi;
- sviluppare proposte riabilitative tecnologicamente avanzate atte a migliorare dal punto di vista funzionale il paziente e la sua qualità di vita;
- promuovere ricerche cliniche ed esperienze controllate verso nuove metodologie riabilitative e/o nuove proposte terapeutiche;
- organizzare piani di formazione e di aggiornamento professionale per gli operatori;
- organizzare "in rete" il percorso di presa in carico con il coinvolgimento delle risorse territoriali.

Fac-simile domanda di ammissione

**AL DIRETTORE GENERALE  
ASST GRANDE OSPEDALE  
METROPOLITANO NIGUARDA  
PIAZZA OSPEDALE MAGGIORE, 3  
20162 MILANO**

Il/la sottoscritto/a \_\_\_\_\_  
(nome e cognome)  
nato/a a \_\_\_\_\_ il \_\_\_\_\_  
residente in \_\_\_\_\_ via \_\_\_\_\_ n. \_\_\_\_\_  
(luogo e provincia)  
cap \_\_\_\_\_ telefono \_\_\_\_\_ cellulare \_\_\_\_\_  
e-mail \_\_\_\_\_

**CHIEDE**

di essere ammesso all'avviso pubblico per l'attribuzione dell'incarico a quinquennale

**DI DIRIGENTE MEDICO DIRETTORE DI STRUTTURA COMPLESSA PER LA S.C. UNITA' SPINALE UNIPOLARE**

Il sottoscritto, sotto la propria responsabilità, ai sensi degli artt. 46 e 47 del D.P.R. 28.12.2000 n. 445 e consapevole delle sanzioni penali previste all'art. 76 dello stesso D.P.R. per le ipotesi di falsità in atti e dichiarazioni mendaci

**DICHIARA**

*di essere in possesso dei seguenti requisiti generali richiesti dal bando:*

- cittadinanza italiana ovvero \_\_\_\_\_
- iscritto nelle liste elettorali del Comune di \_\_\_\_\_
- di non avere riportato condanne penali
- di non essere stato destituito o dispensato dall'impiego, ovvero licenziato da pubbliche amministrazioni
- di essere nei confronti degli obblighi militari nella seguente posizione \_\_\_\_\_

*di essere in possesso dei seguenti requisiti specifici di ammissione:*

- laurea in medicina e chirurgia conseguita in data \_\_\_\_\_  
presso \_\_\_\_\_ e abilitazione alla professione medico  
chirurgica conseguita in data \_\_\_\_\_ presso \_\_\_\_\_
- iscrizione all'albo dell'Ordine dei Medici della Provincia di \_\_\_\_\_ al n. \_\_\_\_\_
- diploma di specializzazione in \_\_\_\_\_  
conseguito il \_\_\_\_\_ presso \_\_\_\_\_  
durata legale del corso anni \_\_\_\_\_
- anzianità di servizio di anni \_\_\_\_\_ maturata nella disciplina di \_\_\_\_\_
- attestato di formazione manageriale conseguito il \_\_\_\_\_ presso \_\_\_\_\_  
ovvero
- di riservarsi di conseguire l'attestato di formazione manageriale entro un anno dall'inizio dell'incarico qualora conferito
- di prestare attualmente servizio con rapporto di lavoro subordinato presso la seguente Pubblica Amministrazione:

Azienda/Ente \_\_\_\_\_

nel profilo di \_\_\_\_\_ disciplina di \_\_\_\_\_

a tempo | indeterminato | determinato con rapporto di lavoro a tempo pieno

che l'indirizzo al quale deve essergli fatta ogni necessaria comunicazione relativa alla presente procedura è il seguente:

Via \_\_\_\_\_ n. \_\_\_\_\_

Comune \_\_\_\_\_ CAP \_\_\_\_\_

PEC \_\_\_\_\_

**DICHIARA**

- di aver preso visione del profilo professionale che caratterizza la struttura complessa in argomento, allegato e pubblicato sul sito [www.ospedaleniguarda.it](http://www.ospedaleniguarda.it) - Lavora con noi - Concorsi;
- di essere consapevole dell'obbligo, in caso di variazione di indirizzo, di comunicazione all'Azienda, la quale non si assume responsabilità alcuna in caso di irreperibilità presso il recapito comunicato;
- di essere consapevole che prima della nomina del candidato prescelto, i *curricula* inviati dai concorrenti presentatisi al colloquio verranno pubblicati sul sito internet aziendale;
- di acconsentire, ai sensi del D.Lgs. n. 196/2003, al trattamento ed alla comunicazione dei dati personali, per le finalità e nei limiti di cui al bando e subordinatamente al puntuale rispetto della vigente normativa.

data \_\_\_\_\_

firma \_\_\_\_\_

Il/la sottoscritto/a allega alla presente domanda:

- curriculum formativo e professionale;
- tipologia delle Istituzioni;
- tipologia quali-quantitativa delle prestazioni;
- copia fotostatica di un documento d'identità in corso di validità;
- taxa di concorso.

Fac-simile curriculum

**AL DIRETTORE GENERALE DELL' ASST GRANDE OSPEDALE METROPOLITANO  
NIGUARDA  
PIAZZA OSPEDALE MAGGIORE, 3 - 20162 MILANO**

Il/La sottoscritto/a (cognome).....(nome).....  
(scrivere in stampatello indicando anche secondi nomi non separati da virgola)

CODICE FISCALE   

Recapiti telefonici ...../.....Mail .....

**DICHIARA**

- sotto la propria responsabilità, ai sensi degli artt. 46 e 47 del D.P.R. 28.12.2000 n. 445 e consapevole delle sanzioni penali previste dall'art. 76 dello stesso D.P.R. per le ipotesi di falsità in atti e dichiarazioni mendaci:

**di essere in possesso della Laurea** in .....  
conseguita in data.....  
presso l'Università degli Studi di .....

*Solo se titolo conseguito in stato diverso dall'Italia*

Riconoscimento a cura del .....in data .....

**di essere in possesso dell'abilitazione all'esercizio della professione di medico chirurgo**  
conseguita in data .....  
presso .....

**di essere iscritto all'albo dell'ordine dei medici** della Provincia di.....  
dal.....n° di iscrizione.....

**di essere in possesso del seguente diploma di specializzazione:**

Denominazione: .....  
conseguita in data.....presso l'Università di.....  
ai sensi del D.Lgs. 257/1991  D.Lgs. 368/1999  durata anni .....

*Solo se titolo conseguito in stato diverso dall'Italia*

Riconoscimento a cura del.....in data .....

**di avere prestato servizio con rapporto di dipendenza, in qualità di:**

profilo professionale ..... disciplina .....  
dal ..... al .....  
dal ..... al .....  
dal ..... al .....

con rapporto  determinato  indeterminato  
 a tempo pieno  con impegno ridotto, ore ..... settimanali

con interruzione dal servizio (ad es. per aspettative, congedi senza assegni):  
dal ..... al ..... (indicare giorno/mese/anno)

motivo interruzione o causa risoluzione rapporto .....

**Incarico dirigenziale e relative competenze** con indicazione di eventuali specifici ambiti di autonomia professionale con funzione di direzione (ad es. incarico di alta professionalità, di direzione di struttura semplice, di struttura complessa)

tipologia di incarico.....  
dal ..... al .....  
presso UOC.....  
descrizione attività svolta.....  
.....  
.....

**presso (Azienda Sanitaria, Ente, Struttura privata, ecc.)**

di ..... - via ..... n. ....  
(duplicare il riquadro ad ogni variazione)

**DA PRODURRE IN ORIGINALE O IN COPIA LEGALE O AUTENTICATA AI SENSI DI LEGGE**

**Tipologia della Azienda/Ente in cui è stata svolta la predetta attività** (dichiarazione rilasciata dalla Direzione Sanitaria della Struttura)  
.....

**Tipologia delle prestazioni erogate dall'Azienda/Ente medesima** (dichiarazione rilasciata dalla Direzione Sanitaria della Struttura)

**DA PRODURRE IN ORIGINALE O IN COPIA LEGALE O AUTENTICATA AI SENSI DI LEGGE**

**Tipologia qualitativa e quantitativa delle prestazioni effettuate dal candidato nell'ultimo decennio,** (certificate dal Direttore Sanitario dell'Azienda/Ente/Istituzione di appartenenza)  
.....  
.....

**di aver frequentato i seguenti corsi di formazione manageriale**

dal ..... al .....  
presso.....  
contenuti del corso.....

dal ..... al .....  
presso.....  
contenuti del corso.....



**Altre Specializzazioni, Laurea, Master e Corsi di perfezionamento:**

**Laurea in** .....conseguita in data .....  
 presso l'Università degli Studi di .....

**Specializzazione in** .....conseguita in data .....  
 presso l'Università degli Studi di .....

**Master in** .....conseguito in data .....  
 presso .....

**Corso di perfezionamento in** .....conseguito in data .....  
 presso .....

**Soggiorni di studio/addestramento**

(soggiorni di studio o di addestramento professionale per attività attinenti alla disciplina in rilevanti strutture italiane o estere, di durata non inferiore a **mesi tre**, con esclusione dei tirocini obbligatori)

presso .....  
 di .....(prov. ...) – via ..... , n. ....  
 dal ..... al ..... (indicare giorno/mese/anno)  
 con impegno settimanale pari a ore .....

dal ..... al ..... (indicare giorno/mese/anno)  
 con impegno settimanale pari a ore .....  
*(duplicare il riquadro ad ogni variazione)*

**di aver svolto attività didattica** (attività presso corsi di studio per il conseguimento di lauree o di specializzazioni dei profili medici o della dirigenza sanitaria nonché delle professioni sanitarie ovvero presso scuole per la formazione di personale sanitario – esclusa l'attività di relatore/docente in corsi di aggiornamento professionale, convegni, congressi)

presso.....  
 nell'ambito del Corso di .....  
 insegnamento .....a.a. ....  
 ore docenza .....(specificare se complessive o settimanali)

**Partecipazione quale uditore a corsi, convegni, congressi, seminari anche effettuati all'estero**

ENTE ORGANIZZATORE	TITOLO DEL CORSO	PERIODO giorno/mese/anno dal/al	LUOGO DI SVOLGIMENTO	ECM

*(aumentare le righe se insufficienti)*

**Partecipazione in qualità di relatore ai seguenti corsi, convegni, congressi anche effettuati all'estero**

ENTE ORGANIZZATORE	TITOLO DEL CORSO	PERIODO giorno/mese/anno dal/al	LUOGO DI SVOLGIMENTO	ECM

**Autore** dei seguenti **lavori scientifici** – riferiti all'ultimo decennio – editi a stampa (indicare: titolo lavoro, rivista/publicazione, anno pubblicazione) **allegati in originale o in copia conforme**

1 - .....  
.....  
.....

2 - .....  
.....  
.....

3 - .....  
.....  
.....

*(aumentare le righe se insufficienti)*

**Collaborazione alla redazione** dei seguenti lavori – editi a stampa (indicare: titolo lavoro, pubblicazione, anno pubblicazione)

1 - .....  
.....  
.....

2 - .....  
.....  
.....

3 - .....  
.....  
.....

*(aumentare le righe se insufficienti)*

Altre attività

.....  
.....  
.....  
.....  
.....

*(aumentare le righe se insufficienti)*

Dichiara, infine, di essere informato/a, secondo quanto previsto dal Regolamento (UE) n. 679/2016 e del D. Lgs. N. 196 del 30 giugno 2003, per le disposizioni non incompatibili con il Regolamento medesimo, che i dati personali raccolti saranno trattati, anche con strumenti informatici, esclusivamente nell'ambito del procedimento per il quale la presente dichiarazione viene resa e allega copia di documento di identità (carta d'identità o passaporto) in corso di validità.

Dichiara inoltre di essere informato che il presente curriculum sarà pubblicato sul sito Internet Aziendale.

Li \_\_\_\_\_

\_\_\_\_\_  
firma

**DICHIARAZIONE SOSTITUTIVA DI ATTO DI NOTORIETA'****Da produrre agli organi della Pubblica Amministrazione o ai gestori di pubblici servizi**

(ai sensi degli artt. 19 e 47 del D.P.R. 445 del 28.12.2000 come modificato dall'art. 15 della Legge 12.11.2011 n. 183)

Io sottoscritto/a \_\_\_\_\_  
(cognome e nome)

nato/a a \_\_\_\_\_ (comune/stato estero) \_\_\_\_\_ (prov.) il \_\_\_\_\_ (data)

residente a \_\_\_\_\_ (comune di residenza) \_\_\_\_\_ (prov.)

in via/piazza \_\_\_\_\_ n. \_\_\_\_\_

consapevole delle sanzioni penali nel caso di dichiarazioni non veritiere, di formazione o uso di atti falsi, richiamate dall'art. 76 D.P.R. 445 del 28.12.2000 e della decadenza dai benefici conseguiti al provvedimento eventualmente emanato sulla base di dichiarazione non veritiera ai sensi dell'art. 75 dello stesso D.P.R.

**DICHIARO**

che le copie allegate alla domanda di partecipazione all'avviso pubblico per il conferimento di incarico quinquennale sono conformi all'originale.

Di seguito si elencano le copie dei documenti che vengono prodotte:

\_\_\_\_\_  
\_\_\_\_\_  
\_\_\_\_\_  
\_\_\_\_\_

Dichiaro altresì di essere informato che ai sensi del Regolamento (UE) n. 679/2016 e del D. Lgs. N. 196 del 30 giugno 2003, per le disposizioni non incompatibili con il Regolamento medesimo i dati personali raccolti saranno trattati nell'ambito della procedura selettiva cui la dichiarazione di cui sopra si riferisce.

\_\_\_\_\_  
(luogo e data)

\_\_\_\_\_  
(firma del dichiarante)

**DICHIARAZIONE SOSTITUTIVA DI ATTO DI NOTORIETA'****Da produrre agli organi della Pubblica Amministrazione o ai gestori di pubblici servizi**

(ai sensi degli artt. 19 e 47 del D.P.R. 445 del 28.12.2000 come modificato dall'art. 15 della Legge 12.11.2011 n. 183)

Io sottoscritto/a \_\_\_\_\_  
(cognome e nome)

nato/a a \_\_\_\_\_ (\_\_\_\_\_) il \_\_\_\_\_  
(comune/stato estero) (prov.) (data)

residente a \_\_\_\_\_ (\_\_\_\_\_)  
(comune di residenza) (prov.)

in via/piazza \_\_\_\_\_ n. \_\_\_\_\_

consapevole delle sanzioni penali nel caso di dichiarazioni non veritiere, di formazione o uso di atti falsi, richiamate dall'art. 76 D.P.R. 445 del 28.12.2000 e della decadenza dai benefici conseguiti al provvedimento eventualmente emanato sulla base di dichiarazione non veritiera ai sensi dell'art. 75 dello stesso D.P.R.

**DICHIARO CHE**

---

---

---

---

---

---

---

Dichiaro altresì di essere informato che ai sensi del Regolamento (UE) n. 679/2016 e del D. Lgs. N. 196 del 30 giugno 2003, per le disposizioni non incompatibili con il Regolamento medesimo, i dati personali raccolti saranno trattati nell'ambito della procedura selettiva cui la dichiarazione di cui sopra si riferisce.

\_\_\_\_\_  
(luogo e data)

\_\_\_\_\_  
(firma del dichiarante)

**Azienda Socio Sanitaria Territoriale (ASST) Grande Ospedale Metropolitano Niguarda di Milano**  
**Avviso pubblico, per titoli e colloquio, per il conferimento dell'incarico quinquennale di n. 1 posto di dirigente medico direttore di struttura complessa - disciplina di igiene, epidemiologia e sanità pubblica, area di sanità pubblica per la s.c. qualità e rischio clinico**

Si rende noto che, ai sensi della deliberazione del Direttore Generale n. 1107 del 2 dicembre 2019, è indetto:

Avviso pubblico, per titoli e colloquio, per il conferimento dell'incarico quinquennale di

- n. 1 posto di Dirigente Medico Direttore di Struttura Complessa - Disciplina di Igiene, Epidemiologia e Sanità Pubblica, Area di Sanità Pubblica per la S.C. Qualità e Rischio Clinico.

Il suddetto incarico sarà conferito in conformità alle disposizioni previste dall'art. 15 ter comma 2 del d.lgs. 502/92 e s.m.i., dal d.p.r. 484/1997, dalla legge 189/2012 e dalla d.g.r. Lombardia n. X/553 del 2 agosto 2013.

#### DESCRIZIONE DEL FABBISOGNO

- sotto il profilo oggettivo, declinato sulla base del governo clinico e delle caratteristiche organizzative e tecnico-scientifiche;
- sotto il profilo soggettivo, declinato sulla base delle competenze professionali e manageriali, delle conoscenze scientifiche e delle attitudini ritenute necessarie per assolvere in modo idoneo alle relative funzioni.

La definizione del profilo professionale che caratterizza la struttura, sotto il profilo oggettivo e soggettivo è allegato quale parte integrante e sostanziale al presente bando, pubblicato sul sito internet aziendale [www.ospedaleniguarda.it](http://www.ospedaleniguarda.it).

#### REQUISITI GENERALI DI AMMISSIONE

All'avviso possono partecipare candidati di entrambi i sessi (legge 125/91), in possesso dei seguenti requisiti:

- cittadinanza italiana, fatte salve le equiparazioni stabilite dalle leggi vigenti o della cittadinanza di uno dei paesi dell'Unione Europea;
- piena ed incondizionata idoneità fisica all'impiego. L'accertamento dell'idoneità fisica all'impiego è effettuato a cura dell'ASST Grande Ospedale Metropolitano Niguarda di Milano» prima dell'immissione in servizio;
- godimento dei diritti civili e politici.

Non possono accedere al posto coloro che siano stati esclusi dall'elettorato attivo e coloro che siano stati destituiti o dispensati dall'impiego presso una Pubblica Amministrazione.

#### REQUISITI SPECIFICI DI AMMISSIONE

In conformità a quanto disposto dall'art. 5 del d.p.r. 10 dicembre 1997, n. 484, l'accesso all'incarico oggetto di bando è riservato a coloro che sono in possesso dei seguenti requisiti:

- diploma di laurea in medicina e chirurgia e abilitazione all'esercizio della professione;
- iscrizione all'Ordine dei Medici Chirurghi; è consentita la partecipazione a coloro che risultino iscritti al corrispondente albo professionale di uno dei Paesi dell'Unione Europea, fermo restando l'obbligo dell'iscrizione all'albo in Italia prima dell'assunzione in servizio.
- anzianità di servizio di sette anni, di cui cinque nella disciplina oggetto dell'avviso o in una disciplina equipollente e specializzazione nella disciplina o in una disciplina equipollente, ovvero anzianità di servizio di dieci anni nella disciplina oggetto dell'avviso;
- curriculum professionale ai sensi dell'art. 8 del d.p.r. 484/97, in cui sia documentata una specifica attività professionale ed adeguata esperienza, ai sensi dell'art. 6 del suddetto d.p.r.

Fino all'emanazione dei provvedimenti previsti dall'art. 6 comma 1 del citato d.p.r. 484/97 per l'incarico di direzione di struttura complessa si prescinde dal requisito della specifica attività professionale;

- attestato di formazione manageriale. Ai sensi dell'art. 15, comma 8, del d.lgs. n. 502/92 e s.m.i. l'attestato di formazione manageriale deve essere conseguito entro un anno dall'inizio dell'incarico; il mancato superamento del primo corso, attivato dalla Regione successivamente al conferi-

mento dell'incarico, determina la decadenza dall'incarico stesso.

I requisiti di cui sopra devono essere posseduti alla data di scadenza del termine stabilito per la presentazione delle domande di ammissione.

I titoli di studio conseguiti all'estero saranno considerati utili purché riconosciuti equipollenti ovvero equivalenti ad uno dei titoli di studio italiani, ai sensi della normativa vigente in materia.

Il servizio sanitario prestato all'estero deve essere riconosciuto ai sensi della legge n. 735 del 10 luglio 1960 e s.m.i. dai competenti organi regionali.

A seguito della legge n. 127/1997, la partecipazione ai concorsi indetti da pubbliche amministrazioni non è soggetta a limiti di età, fatto salvo quanto previsto dalla circolare del Ministero della Sanità n. 1221/1996.

#### CONTENUTO E MODALITÀ DI PRESENTAZIONE DELLA DOMANDA

Le domande di partecipazione all'avviso, da formularsi in carta semplice secondo il modello allegato, dovranno essere inviate entro le ore 12,00 del trentesimo giorno successivo alla data di pubblicazione del presente bando nella Gazzetta Ufficiale della Repubblica Italiana, pena esclusione dalla procedura. Qualora detto giorno sia festivo, il termine di presentazione della domanda è prorogato al primo giorno successivo non festivo.

La domanda potrà essere presentata con le seguenti modalità:

- **consegna diretta all'Ufficio Protocollo** (Area Sud - Pad. 6 - Piano rialzato) dell'ASST Grande Ospedale Metropolitano Niguarda - P.zza Ospedale Maggiore, 3 - 20162 Milano, secondo il seguente orario: dal lunedì al venerdì, dalle ore 8,30 alle ore 15,30 (ore 12,00 nel giorno di scadenza);
- **a mezzo del servizio postale**: le domande di partecipazione all'avviso si considerano prodotte in tempo utile se spedite a mezzo raccomandata con avviso di ricevimento entro il termine di scadenza fissato dal bando; a tal fine fa fede il timbro dell'ufficio postale accettante comprovante la data e l'ora della spedizione;
- **mediante posta elettronica certificata** da inviare al seguente indirizzo PEC: [postacertificata@pec.ospedaleniguarda.it](mailto:postacertificata@pec.ospedaleniguarda.it), a tal fine si precisa che il rispetto dei termini è comprovato dalla data di invio.

La validità dell'istanza è subordinata all'utilizzo da parte del candidato di una casella di posta elettronica certificata (PEC), **non sarà pertanto ritenuta ammissibile la domanda inviata da casella di posta elettronica semplice/ordinaria**.

L'invio telematico della domanda e dei relativi allegati, in un unico file in formato PDF (non .zip), deve avvenire tramite l'utilizzo della posta elettronica certificata (PEC) personale del candidato, esclusivamente all'indirizzo mail sopra indicato, entro la scadenza del bando.

A tal fine, sono consentite le seguenti modalità di predisposizione dell'unico file PDF da inviare, contenente tutta la documentazione che sarebbe stata oggetto dell'invio cartaceo:

- sottoscrizione con firma digitale del candidato, con certificato rilasciato da un certificatore accreditato;
- oppure
- sottoscrizione della domanda con firma autografa del candidato e scansione della documentazione (compresa scansione fronte/retro di un valido documento di identità).

La circolare n. 12 del 2010 del Dipartimento della Funzione Pubblica recante disposizioni in merito alla «Validità della trasmissione mediante PEC» di cui all'art. 4 del d.p.r. 11 febbraio 2005 n. 68, prevede che la validità della trasmissione e ricezione del messaggio di PEC è attestata rispettivamente dalla ricevuta di accettazione e dalla ricevuta di avvenuta consegna, di cui all'art. 6. È pertanto onere del candidato verificare la regolare consegna della PEC all'indirizzo di destinazione e quindi la presenza di entrambe le ricevute.

**Le domande inviate tramite PEC non corrispondenti alle predette istruzioni, saranno oggetto di esclusione.**

Al fini dell'identificazione certa dell'autore della domanda, l'indirizzo della casella PEC del mittente deve essere obbligatoriamente riconducibile, univocamente, all'aspirante candidato, pena esclusione.

Serie Avvisi e Concorsi n. 51 - Mercoledì 18 dicembre 2019

**Le domande inviate tramite PEC non corrispondenti alle predette istruzioni, saranno oggetto di esclusione.**

Il termine fissato per la presentazione delle domande e dei documenti è perentorio; non si terrà conto di eventuale documentazione che pervenga oltre la scadenza del bando stesso.

L'Amministrazione dell'Azienda declina sin da ora ogni responsabilità per dispersione di comunicazioni dipendente da inesatta indicazione del recapito da parte del candidato o per eventuali disguidi postali/informatici non imputabili a colpa dell'Amministrazione stessa.

Con la presentazione della domanda di partecipazione all'avviso il candidato acconsente alla pubblicazione nel sito internet aziendale del proprio *curriculum* in applicazione dell'art. 15, comma 7 bis, lett. d) del d.lgs. 502/92 e s.m.i.

Nella domanda, compilata secondo il modello allegato, gli aspiranti dovranno dichiarare sotto la propria responsabilità:

- nome, cognome e codice fiscale;
- la data, il luogo di nascita e la residenza;
- il possesso della cittadinanza italiana, salve le equiparazioni stabilite dalle leggi vigenti o della cittadinanza di uno dei paesi dell'Unione Europea;
- il comune di iscrizione nelle liste elettorali, ovvero i motivi della non iscrizione o della cancellazione dalle liste medesime;
- le eventuali condanne penali riportate;
- il possesso dei requisiti specifici (laurea in medicina e chirurgia ed abilitazione all'esercizio della professione, iscrizione all'Ordine dei Medici, specializzazione, anzianità di servizio, attestato di formazione manageriale);
- l'assenza di dispensa o licenziamento da una pubblica amministrazione;
- la posizione nei riguardi degli obblighi militari;
- il domicilio presso il quale deve, ad ogni effetto, essere fatta ogni necessaria comunicazione. In assenza di tale indicazione le comunicazioni saranno effettuate presso la residenza indicata;
- il consenso al trattamento dei dati personali (d.lgs. n. 196/2003).

**La domanda di partecipazione deve essere firmata, pena esclusione dalla procedura.**

Ai sensi del 5° comma dell'art. 3 della legge 127/97 non è prevista l'autentica della firma in calce alla domanda.

**Alla domanda di partecipazione deve essere allegata copia fotostatica di un documento di identità in corso di validità, pena esclusione dalla procedura.**

DOCUMENTAZIONE DA ALLEGARE  
ALLA DOMANDA

- un **curriculum formativo e professionale**, redatto su carta semplice, datato e firmato, concernente le attività professionali, di studio e direzionali-organizzative.

Il *curriculum*, formulato come dichiarazione sostitutiva di atto di notorietà ai sensi dell'art. 47 del d.p.r. 445/2000, dovrà essere redatto secondo il modello allegato ed i suoi contenuti, ai sensi dell'art. 8 del d.p.r. n. 484/97, devono far riferimento:

- a) alla tipologia delle istituzioni in cui sono allocate le strutture presso le quali il candidato ha svolto la sua attività e alla tipologia delle prestazioni erogate dalle strutture medesime;
- b) alla posizione funzionale del candidato nelle strutture ed alle sue competenze con indicazione di eventuali specifici ambiti di autonomia professionale con funzioni di direzione;
- c) alla tipologia delle attività effettuate dal candidato;
- d) ai soggiorni di studio o di addestramento professionale per attività attinenti alla disciplina in rilevanti strutture italiane o estere di durata non inferiore a tre mesi con esclusione dei tirocini obbligatori;
- e) alla attività didattica presso corsi di studio per il conseguimento di diploma universitario, laurea o specializzazione ovvero presso scuole per la formazione di personale sanitario con indicazione delle ore annue di insegnamento. Si richiede di specificare il numero degli studenti/specializzandi verso i quali si è agito da tutor, delle tesi seguite in qualità di relatore/correlatore/tutor,

delle attività didattiche personalmente svolte per Corsi di laurea o di specializzazione;

- f) alla partecipazione a corsi, congressi, convegni e seminari anche effettuati all'estero, valutati secondo i criteri di cui all'art. 9 del d.p.r. 484/97, nonché alle pregresse idoneità nazionali;
- g) alla visibilità professionale e scientifica a livello regionale e nazionale. Da documentare dichiarando nel *curriculum* anche la propria partecipazione ad organi direttivi di Società Scientifiche, a tavoli tecnici regionali/ministeriali, a congressi nazionali o internazionali di Società Scientifiche.

- **le pubblicazioni scientifiche.** Possono essere prodotte in originale o in copia corredata da dichiarazione sostitutiva di notorietà che ne attesti la conformità all'originale.

È valutata la produzione scientifica strettamente pertinente alla disciplina oggetto dell'avviso, edita su riviste italiane e straniere, caratterizzata da criteri di filtro dell'accettazione dei lavori, nonché dal suo impatto sulla comunità scientifica.

Deve essere presentato:

- un elenco cronologico delle pubblicazioni ove saranno evidenziate quelle ritenute più significative riferite all'ultimo decennio dalla data di pubblicazione del presente bando sulla Gazzetta Ufficiale della Repubblica Italiana,
- un elenco separato delle pubblicazioni indicizzate;
- **le certificazioni e i titoli ritenuti utili agli effetti della valutazione di merito:** i titoli possono essere prodotti in originale o in copia corredata da dichiarazione sostitutiva di atto di notorietà che ne attesti la conformità all'originale o autocertificati ai sensi di legge (d.p.r. 445/2000).
- devono essere **prodotte in originale:**

- a) la tipologia delle istituzioni in cui sono allocate le strutture presso le quali il candidato ha svolto la sua attività e la tipologia delle prestazioni erogate dalle strutture medesime, da documentarsi mediante atto rilasciato dalla Direzione Sanitaria dell'Azienda ove il servizio è stato prestato;
- b) la tipologia delle specifiche attività professionali effettuate dal candidato nel decennio precedente alla data di pubblicazione del presente avviso, da documentarsi mediante atto rilasciato dal Direttore Sanitario dell'Azienda Sanitaria di appartenenza sulla base della attestazione del Direttore del Dipartimento o del Direttore della Struttura Complessa dell'Azienda.

Nello specifico si consideri che la normativa vigente (d.p.r. 10 dicembre 1997, n. 484 e succ. mod.), applicabile nelle selezioni per i Direttori di Struttura Complessa, prevede la dimostrazione di una specifica attività professionale nella disciplina per cui è bandita la selezione.

Non essendo stati emanati i previsti decreti ministeriali che definiscono i livelli numerici e qualitativi minimi per tale attività, la commissione procederà in maniera comparativa ed ispirandosi alle linee guida delle rispettive società scientifiche - ove disponibili - e comunque sempre in relazione al profilo oggettivo e soggettivo richiesto dalla struttura oggetto del bando.

Al fine di facilitare il processo di valutazione da parte della commissione la specifica attività professionale deve essere presentata in un documento sintetico riferito agli ultimi 10 anni.

**La documentazione dell'attività deve essere attestata dal direttore della struttura complessa ove opera (o ha operato) il candidato o dal direttore del dipartimento nel caso il candidato sia direttore di struttura complessa.**

**La documentazione deve poi essere certificata dal direttore sanitario della struttura.**

Non sono richiesti - né opportuni - elenchi cronologici di difficile lettura e valutazione da parte della commissione né, tantomeno, copie di verbali operatori o referti (anche per la tutela della privacy dei pazienti).

- **la ricevuta** comprovante l'eseguito versamento della tassa di concorso - non rimborsabile - di € 15,00. Il versamento deve essere effettuato tramite Bonifico Bancario intestato all'ASST Grande Ospedale Metropolitano Niguarda - IBAN: IT84 F031 1101 6590 0000 0038 085;
- un **elenco**, in carta semplice, dei documenti e dei titoli presentati;

• una **copia fotostatica di valido documento di identità**.

Le dichiarazioni sostitutive devono, in ogni caso, contenere tutti gli elementi e le informazioni necessarie previste dalla certificazione cui si riferiscono.

La compilazione della domanda in maniera incompleta o approssimativa, e conseguentemente la non chiarezza delle dichiarazioni sostitutive in essa contenute, potrà comportare la non valutabilità dei titoli/servizi da parte della Commissione.

Nelle autocertificazioni/certificazioni del servizio devono essere indicate le posizioni funzionali o le qualifiche attribuite, le discipline nelle quali il servizio è stato prestato, nonché le date iniziali e finali dei relativi periodi di attività.

Si precisa che, ai sensi dell'art. 40 comma 1 del d.p.r. 445/2000, così come modificato dall'art. 15 della legge 183/2011, le certificazioni rilasciate da Pubbliche Amministrazioni non possono essere prodotte agli organi della Pubblica Amministrazione o a privati gestori di pubblici servizi. Conseguentemente le Pubbliche Amministrazioni non possono più richiederle né accettarle.

In relazione a quanto sopra il candidato dovrà produrre, in luogo delle predette certificazioni, esclusivamente «dichiarazioni sostitutive di certificazioni o di notorietà» di cui agli artt. 46 e 47 del d.p.r. 445/2000.

Non è ammessa la produzione di titoli e documenti dopo il termine fissato per la presentazione delle domande.

#### COMMISSIONE DI VALUTAZIONE E OPERAZIONI DI SORTEGGIO

Ai sensi della legge 189/2012, la commissione è composta dal Direttore Sanitario dell'Azienda interessata e da tre Direttori di Struttura Complessa nella medesima disciplina dell'incarico da conferire, individuati tramite sorteggio da un elenco nazionale nominativo costituito dall'insieme degli elenchi regionali dei Direttori di Struttura Complessa appartenenti ai ruoli regionali del SSN.

Per ogni componente titolare va sorteggiato un componente supplente. È fatta eccezione per la figura del Direttore Sanitario che non potrà essere sostituito.

Il sorteggio dei componenti della commissione relativa al presente avviso avrà luogo presso la Sala Riunioni della S.C. Risorse Umane e Relazioni Sindacali dell'ASST Grande Ospedale Metropolitano Niguarda - Piazza Ospedale Maggiore, 3 Milano - alle ore 11,00 del giorno successivo alla scadenza del termine per la presentazione delle domande.

Qualora detto giorno sia sabato o festivo, la data del sorteggio è spostata al primo giorno successivo non festivo, nella medesima sede ed ora.

In caso di indisponibilità di Commissari sorteggiati, la procedura di sorteggio verrà ripetuta ogni lunedì successivo con le stesse modalità sopra indicate e con pubblicizzazione sul sito internet aziendale.

La commissione, nella composizione risultante dal sorteggio, sarà nominata con deliberazione del Direttore Generale che contestualmente individuerà anche un funzionario amministrativo dell'Azienda che parteciperà ai lavori della commissione stessa con funzioni di segretario.

#### CONVOCAZIONE DEI CANDIDATI

La data e la sede del colloquio saranno rese note ai candidati esclusivamente mediante pubblicazione sul sito internet aziendale ([www.ospedaleniguarda.it](http://www.ospedaleniguarda.it) - Lavora con noi - Concorsi) almeno 10 giorni prima della data fissata per l'espletamento del colloquio stesso.

I candidati che non si presenteranno a sostenere il colloquio nel giorno, nell'ora e nella sede stabiliti, saranno dichiarati rinunciatari all'avviso, qualunque sia la causa dell'assenza, anche se non dipendente dalla volontà dei singoli aspiranti.

I candidati dovranno presentarsi al colloquio muniti di documento di identità personale, in corso di validità.

La commissione, ricevuto dall'Azienda, all'atto del suo insediamento, il profilo professionale del dirigente da incaricare, sulla base dell'analisi comparativa dei *curricula*, dei titoli professionali posseduti, avuto anche riguardo alle necessarie competenze organizzative e gestionali, dei volumi dell'attività svolta, dell'aderenza al profilo ricercato e degli esiti del colloquio, presenterà al Direttore Generale una terna di candidati idonei formata sulla base dei migliori punteggi attribuiti, nell'ambito della quale il Direttore Generale individuerà il candidato da nominare.

#### CRITERI DI VALUTAZIONE

In conformità a quanto previsto dalle Linee di indirizzo regionali di cui alla d.g.r. n. X/553 del 2 agosto 2013, la commissione dispone complessivamente di punti 100, di cui:

- valutazione *curriculum*: max 40 punti;
- valutazione colloquio: max 60 punti. L'idoneità nel colloquio si consegue con il minimo di punti 40/60.

La commissione definirà prima dell'inizio dei colloqui i criteri di attribuzione dei punteggi, che saranno riportati nel verbale dei lavori.

Il colloquio sarà diretto alla valutazione delle capacità professionali del candidato nella specifica disciplina con riferimento anche alle esperienze professionali documentate, nonché all'accertamento delle capacità gestionali, organizzative, di direzione, dell'aspirante stesso, con riferimento all'incarico da svolgere, e della conoscenza delle disposizioni normative vigenti relative alla prevenzione della corruzione (legge 190/2012 - d.p.r. 62/2013 e Codice disciplinare dell'Azienda).

#### PUBBLICAZIONE SUL SITO INTERNET AZIENDALE

([www.ospedaleniguarda.it](http://www.ospedaleniguarda.it))

ai sensi dell'art. 15 del d.lgs. 502/92 e s.m.i.:

- la definizione del fabbisogno sotto il profilo oggettivo e soggettivo;
- la composizione della commissione di valutazione;
- i *curricula* dei candidati presenti al colloquio;
- la relazione della commissione di valutazione;
- l'analitica motivazione del Direttore Generale nell'ipotesi di scelta non basata sul punteggio;
- l'atto di nomina.

#### CONFERIMENTO DELL'INCARICO

L'incarico è conferito dal Direttore Generale ad un candidato individuato nell'ambito della terna degli idonei, composta sulla base dei migliori punteggi attribuiti ai candidati a seguito della valutazione dei *curriculum* ed all'espletamento del colloquio.

L'incarico è soggetto a conferma al termine di un periodo di prova di mesi sei, prorogabile di altri mesi sei, a decorrere dalla data della nomina.

L'incarico ha durata quinquennale, con facoltà di rinnovo per lo stesso periodo o periodo più breve secondo le modalità previste dall'art. 15 ter del d.lgs. 502/92 e s.m.i., nonché dalle norme contrattuali.

L'assegnatario dell'incarico stipulerà con l'Azienda il contratto individuale di lavoro e sarà tenuto all'osservanza dell'orario settimanale previsto per i dirigenti a tempo pieno. Allo stesso sarà attribuito il trattamento economico previsto dal vigente contratto collettivo nazionale di lavoro per i dirigenti responsabili di struttura complessa.

L'incarico comporta per l'assegnatario l'obbligo di un rapporto esclusivo con l'Azienda, fatti salvi i casi debitamente autorizzati dalla stessa e/o previsti dalla legge.

L'incarico è incompatibile con ogni altro rapporto di lavoro dipendente o in convenzione con altre strutture pubbliche o private.

L'eventuale rinnovo o il mancato rinnovo dell'incarico quinquennale sono disposti con provvedimento motivato del Direttore Generale, previa verifica dell'espletamento dell'incarico con riferimento agli obiettivi affidati ed alle risorse attribuite. La verifica è effettuata da parte di apposito Collegio Tecnico, nominato dal Direttore Generale, ai sensi dell'art. 15, comma 5, del d.lgs. 502/92 e s.m.i.

Il dirigente non confermato nell'incarico sarà destinato ad altra funzione con la perdita dello specifico trattamento economico.

Il candidato a cui sarà conferito l'incarico dovrà produrre entro il termine di trenta giorni dalla richiesta dell'Azienda le autocertificazioni comprovanti il possesso dei requisiti generali e specifici richiesti per l'attribuzione dell'incarico.

Dovrà assumere servizio entro trenta giorni dalla data di ricevimento della comunicazione di nomina salvo caso di giustificato impedimento sul quale esprimerà il suo insindacabile giudizio l'Azienda.

Decade dall'impiego chi lo abbia conseguito mediante presentazione di documenti falsi o viziati da invalidità non sanabile.

Serie Avvisi e Concorsi n. 51 - Mercoledì 18 dicembre 2019

#### TRATTAMENTO DEI DATI PERSONALI

I dati personali forniti dai candidati con la domanda di partecipazione all'avviso, saranno trattati per le finalità di gestione della procedura e per quelle connesse all'eventuale procedimento di assunzione nel rispetto degli obblighi di sicurezza e riservatezza di cui al Regolamento (UE) n. 679/2016 e del d.lgs. n. 196 del 30 giugno 2003, per le disposizioni non incompatibili con il Regolamento medesimo.

#### DISPOSIZIONI VARIE

Per quanto non previsto nel presente bando si fa richiamo alle disposizioni legislative e regolamentari in materia.

La procedura si concluderà con atto formale del Direttore Generale entro sei mesi dalla data di scadenza del termine per la presentazione delle domande.

Con la partecipazione all'avviso, il candidato accetta senza riserve le condizioni del presente bando e tutte le disposizioni che disciplinano e disciplineranno lo stato giuridico ed economico dei dipendenti delle Aziende Sanitarie.

L'Azienda si riserva di prorogare, sospendere o revocare il presente avviso, nonché di riaprire i termini di scadenza qualora ne rilevasse la necessità o l'opportunità per ragioni di pubblico interesse o per disposizioni di legge.

L'Amministrazione si riserva altresì la facoltà di non procedere al conferimento dell'incarico quinquennale qualora ragioni organizzative ovvero disposizioni normative o provvedimenti (regionali o statali) dovessero rendere inopportuno o non consentire il conferimento.

Relativamente alla presente procedura, l'Azienda non intende avvalersi della possibilità di utilizzare gli esiti della stessa nel corso dei due anni successivi alla data di conferimento dell'incarico nel caso in cui il dirigente a cui verrà attribuito il medesimo dovesse recedere o decadere, conferendo l'incarico ad uno dei due professionisti facenti parte della terna di idonei.

La documentazione allegata alla domanda di partecipazione alla procedura potrà essere ritirata personalmente o da un incaricato munito di delega, previo riconoscimento tramite documento valido di identità personale, solo dopo 120 giorni dall'avvenuto conferimento dell'incarico da parte del Direttore Generale; la restituzione dei documenti potrà avvenire anche prima della scadenza del suddetto termine per il candidato non presentatosi al colloquio o per chi, prima del colloquio, dichiara espressamente di rinunciare alla partecipazione.

DALLE ORE 9,00 ALLE ORE 12,00 di tutti i giorni feriali, escluso il sabato, la S.C. Risorse umane e relazioni sindacali dell'ASST Grande Ospedale Metropolitano Niguarda di Milano è a disposizione degli interessati per eventuali chiarimenti ai seguenti riferimenti: tel. 02/64442752-8664-2736, mail: [concorsi@ospedaleniguarda.it](mailto:concorsi@ospedaleniguarda.it).

Il direttore generale  
Marco Bosio

— • —



## INCARICO OGGETTO DELL’AFFIDAMENTO

### DESCRIZIONE DEL FABBISOGNO

#### S.C. QUALITÀ E RISCHIO CLINICO DIPARTIMENTO ORGANIZZAZIONE, GOVERNO CLINICO E QUALITÀ

##### PROFILO OGGETTIVO

La S.C. Qualità e Rischio Clinico della ASST Grande Ospedale Metropolitano Niguarda fa parte del Dipartimento Organizzazione, Governo Clinico e Qualità e svolge un ruolo specifico

- a. nella generazione e nel controllo di qualità dei flussi informativi sanitari aziendali,
- b. nel programma di valutazione e promozione della qualità aziendale,
- c. nella gestione del Rischio Clinico.

La S.C. opera in un contesto di integrazione multidisciplinare con le altre strutture del Dipartimento e svolge un ruolo di supporto a tutte le Strutture di diagnosi e cura della ASST per le attività di propria competenza. Infatti la S.C. collabora, assieme alle altre strutture in staff alla Direzione Sanitaria, al processo di governo clinico inteso come sistema integrato di iniziative attraverso le quali si avviano progetti di miglioramento continuo della qualità dei servizi erogati e si assicurano elevati livelli di assistenza e di integrazione professionale, realizzando un ambiente che favorisce l’espressione dell’eccellenza clinica.

Nel suo contributo allo sviluppo del sistema di gestione per la qualità dell’azienda, con particolare riferimento alle attività clinico – assistenziali, la struttura svolge funzione di centro di integrazione delle informazioni e dei dati relativi alle prestazioni sanitarie, alla soddisfazione dell’utente ed ai risultati dell’attività clinico – assistenziale che concorrono a formare il sistema del cruscotto direzionale.

La S.C. ha una storia pluriennale di partecipazione e promozione a livello regionale e nazionale delle attività e delle metodologie caratteristiche dell’area qualità e rischio clinico, svolgendo un ruolo importante di formazione frontale e di formazione sul campo per le altre Strutture accreditate del Sistema Socio-Sanitario Lombardo.

Negli ultimi anni ha ricoperto un ruolo crescente nei progetti di ricerca finalizzata, nello sviluppo di strumenti metodologici di rilievo istituzionale per l’analisi dei dati sanitari e nel programma aziendale e regionale di valutazione delle tecnologie sanitarie.

##### PROFILO SOGGETTIVO

Per realizzare le funzioni e gli obiettivi strategici ed operativi della Struttura Complessa Qualità e Rischio Clinico secondo le indicazioni aziendali e regionali si richiedono:

##### **1) Competenze tecniche concernenti**

- a. La gestione dei flussi informativi sanitari interni ed esterni, con particolare riferimento al debito informativo, al fine di garantire la qualità dei dati prodotti, le informazioni utili alla valutazione della qualità dell’assistenza e alla gestione del rischio clinico e la rendicontazione e valorizzazione delle prestazioni sanitarie,
- b. Le metodologie necessarie alla predisposizione e verifica dei percorsi Diagnostico Terapeutici Assistenziali (PDTA), dei protocolli e delle procedure attinenti all’area qualità e rischio clinico,
- c. Le caratteristiche dei sistemi di certificazione della qualità e di accreditamento professionale,
- d. Le modalità di calcolo e di interpretazione degli indicatori sanitari in riferimento agli standard di riferimento professionale e istituzionale,
- e. Gli strumenti di valutazione proattiva e reattiva del rischio,
- f. Le metodologie di valutazione delle tecnologie sanitarie.

##### **2) Competenze organizzative**

- a. Predisposizione e monitoraggio dei Piani Aziendali della Qualità (PIMO e Manuali della qualità), realizzando interazioni e sinergie a tutti i livelli di responsabilità,
- b. Gestione e manutenzione del percorso certificativo secondo le norme ISO,
- c. Attività di controllo sulla documentazione clinica finalizzata al miglioramento del suo utilizzo ed al supporto informativo collegato all’attività dei NOC della ATS metropolitana,
- d. Valutazione delle Strutture cliniche in relazione agli obiettivi della qualità e della sicurezza, anche mediante audit strutturati,

- e. Coordinamento tra le funzioni relative alla valutazione e promozione della qualità con le attività proprie della gestione del rischio (rilevazione e gestione degli eventi avversi e sentinella, gestione delle richieste di risarcimento).

**3) Attitudini di programmazione strategica e di ricerca scientifica**

- a. Promozione e sostegno ai progetti di ricerca finanziati afferenti alla Struttura Qualità e Rischio Clinico,
- b. Sviluppo di strumenti innovativi per l'estrazione delle informazioni e per la corretta interpretazione degli indicatori sanitari,
- c. Sviluppo ed adozione di modalità relazionali utili per l'efficace implementazione dei piani di miglioramento : audit clinici ed organizzativi integrati nel PIMO e nei profili di qualità e rischio delle singole unità organizzative,
- d. Realizzazione di collaborazioni extra-aziendali regionali, nazionali ed internazionali sulle metodologie innovative afferenti all'area qualità e rischio clinico.

Fac-simile domanda di ammissione

**AL DIRETTORE GENERALE  
ASST GRANDE OSPEDALE  
METROPOLITANO NIGUARDA  
PIAZZA OSPEDALE MAGGIORE, 3  
20162 MILANO**

Il/la sottoscritto/a \_\_\_\_\_  
(nome e cognome)  
nato/a a \_\_\_\_\_ il \_\_\_\_\_  
residente in \_\_\_\_\_ via \_\_\_\_\_ n. \_\_\_\_\_  
(luogo e provincia)  
cap \_\_\_\_\_ telefono \_\_\_\_\_ cellulare \_\_\_\_\_  
e-mail \_\_\_\_\_

**CHIEDE**

di essere ammesso all'avviso pubblico per l'attribuzione dell'incarico a quinquennale

**DI DIRIGENTE MEDICO DIRETTORE DI STRUTTURA COMPLESSA PER LA S.C. QUALITA' E RISCHIO CLINICO**

Il sottoscritto, sotto la propria responsabilità, ai sensi degli artt. 46 e 47 del D.P.R. 28.12.2000 n. 445 e consapevole delle sanzioni penali previste all'art. 76 dello stesso D.P.R. per le ipotesi di falsità in atti e dichiarazioni mendaci

**DICHIARA**

*di essere in possesso dei seguenti requisiti generali richiesti dal bando:*

- cittadinanza italiana ovvero \_\_\_\_\_
- iscritto nelle liste elettorali del Comune di \_\_\_\_\_
- di non avere riportato condanne penali
- di non essere stato destituito o dispensato dall'impiego, ovvero licenziato da pubbliche amministrazioni
- di essere nei confronti degli obblighi militari nella seguente posizione \_\_\_\_\_

*di essere in possesso dei seguenti requisiti specifici di ammissione:*

- laurea in medicina e chirurgia conseguita in data \_\_\_\_\_  
presso \_\_\_\_\_ e abilitazione alla professione medico  
chirurgica conseguita in data \_\_\_\_\_ presso \_\_\_\_\_
- iscrizione all'albo dell'Ordine dei Medici della Provincia di \_\_\_\_\_ al n. \_\_\_\_\_
- diploma di specializzazione in \_\_\_\_\_  
conseguito il \_\_\_\_\_ presso \_\_\_\_\_  
durata legale del corso anni \_\_\_\_\_
- anzianità di servizio di anni \_\_\_\_\_ maturata nella disciplina di \_\_\_\_\_
- attestato di formazione manageriale conseguito il \_\_\_\_\_ presso \_\_\_\_\_  
ovvero
- di riservarsi di conseguire l'attestato di formazione manageriale entro un anno dall'inizio dell'incarico qualora conferito

di prestare attualmente servizio con rapporto di lavoro subordinato presso la seguente Pubblica Amministrazione:

Azienda/Ente \_\_\_\_\_

nel profilo di \_\_\_\_\_ disciplina di \_\_\_\_\_

a tempo | indeterminato | determinato con rapporto di lavoro a tempo pieno

che l'indirizzo al quale deve essergli fatta ogni necessaria comunicazione relativa alla presente procedura è il seguente:

Via \_\_\_\_\_ n. \_\_\_\_\_

Comune \_\_\_\_\_ CAP \_\_\_\_\_

PEC \_\_\_\_\_

#### DICHIARA

- di aver preso visione del profilo professionale che caratterizza la struttura complessa in argomento, allegato e pubblicato sul sito [www.ospedaleniguarda.it](http://www.ospedaleniguarda.it) – Lavora con noi - Concorsi;
- di essere consapevole dell'obbligo, in caso di variazione di indirizzo, di comunicazione all'Azienda, la quale non si assume responsabilità alcuna in caso di irreperibilità presso il recapito comunicato;
- di essere consapevole che prima della nomina del candidato prescelto, i *curricula* inviati dai concorrenti presentatisi al colloquio verranno pubblicati sul sito internet aziendale;
- di acconsentire, ai sensi del D.Lgs. n. 196/2003, al trattamento ed alla comunicazione dei dati personali, per le finalità e nei limiti di cui al bando e subordinatamente al puntuale rispetto della vigente normativa.

data \_\_\_\_\_

firma \_\_\_\_\_

Il/la sottoscritto/a allega alla presente domanda:

- curriculum formativo e professionale;
- tipologia delle Istituzioni;
- tipologia quali-quantitativa delle prestazioni;
- copia fotostatica di un documento d'identità in corso di validità;
- tassa di concorso.

Fac-simile curriculum

**AL DIRETTORE GENERALE DELL' ASST GRANDE OSPEDALE METROPOLITANO  
NIGUARDA  
PIAZZA OSPEDALE MAGGIORE, 3 - 20162 MILANO**

Il/La sottoscritto/a (cognome).....(nome).....  
(scrivere in stampatello indicando anche secondi nomi non separati da virgola)

CODICE FISCALE

Recapiti telefonici ...../.....Mail .....

**DICHIARA**

- sotto la propria responsabilità, ai sensi degli artt. 46 e 47 del D.P.R. 28.12.2000 n. 445 e consapevole delle sanzioni penali previste dall'art. 76 dello stesso D.P.R. per le ipotesi di falsità in atti e dichiarazioni mendaci:

**di essere in possesso della Laurea** in .....  
conseguita in data.....  
presso l'Università degli Studi di .....

*Solo se titolo conseguito in stato diverso dall'Italia*

Riconoscimento a cura del .....in data .....

**di essere in possesso dell'abilitazione all'esercizio della professione di medico chirurgo**  
conseguita in data .....  
presso .....

**di essere iscritto all'albo dell'ordine dei medici** della Provincia di.....  
dal.....n° di iscrizione.....

**di essere in possesso del seguente diploma di specializzazione:**  
Denominazione: .....  
conseguita in data.....presso l'Università di.....  
ai sensi del D.Lgs. 257/1991  D.Lgs. 368/1999  durata anni .....

*Solo se titolo conseguito in stato diverso dall'Italia*

Riconoscimento a cura del.....in data .....

**di avere prestato servizio con rapporto di dipendenza, in qualità di:**

profilo professionale ..... disciplina .....  
dal ..... al .....  
dal ..... al .....  
dal ..... al .....

con rapporto  determinato  indeterminato  
 a tempo pieno  con impegno ridotto, ore ..... settimanali

con interruzione dal servizio (*ad es. per aspettative, congedi senza assegni*):  
dal ..... al ..... (indicare giorno/mese/anno)

motivo interruzione o causa risoluzione rapporto .....

**Incarico dirigenziale e relative competenze** con indicazione di eventuali specifici ambiti di autonomia professionale con funzione di direzione (ad es. incarico di alta professionalità, di direzione di struttura semplice, di struttura complessa)

tipologia di incarico.....  
dal ..... al .....  
presso UOC.....  
descrizione attività svolta.....  
.....  
.....

**presso (Azienda Sanitaria, Ente, Struttura privata, ecc.)** .....  
di ..... - via ..... n. ....  
(duplicare il riquadro ad ogni variazione)

**DA PRODURRE IN ORIGINALE O IN COPIA LEGALE O AUTENTICATA AI SENSI DI LEGGE**

**Tipologia della Azienda/Ente in cui è stata svolta la predetta attività** (dichiarazione rilasciata dalla Direzione Sanitaria della Struttura)  
.....

**Tipologia delle prestazioni erogate dall'Azienda/Ente medesima** (dichiarazione rilasciata dalla Direzione Sanitaria della Struttura)

**DA PRODURRE IN ORIGINALE O IN COPIA LEGALE O AUTENTICATA AI SENSI DI LEGGE**

**Tipologia qualitativa e quantitativa delle prestazioni effettuate dal candidato nell'ultimo decennio,** (certificate dal Direttore Sanitario dell'Azienda/Ente/Istituzione di appartenenza)  
.....  
.....

**di aver frequentato i seguenti corsi di formazione manageriale**

dal ..... al .....  
presso.....  
contenuti del corso.....

dal ..... al .....  
presso.....  
contenuti del corso.....

**Altre Specializzazioni, Laurea, Master e Corsi di perfezionamento:**

**Laurea in** .....conseguita in data .....  
 presso l'Università degli Studi di .....

**Specializzazione in** .....conseguita in data .....  
 presso l'Università degli Studi di .....

**Master in** .....conseguito in data .....  
 presso .....

**Corso di perfezionamento in** .....conseguito in data .....  
 presso .....

**Soggiorni di studio/addestramento**

(soggiorni di studio o di addestramento professionale per attività attinenti alla disciplina in rilevanti strutture italiane o estere, di durata non inferiore a **mesi tre**, con esclusione dei tirocini obbligatori)

presso .....  
 di .....(prov. ....) – via ..... , n. ....  
 dal ..... al ..... (indicare giorno/mese/anno)  
 con impegno settimanale pari a ore .....

dal ..... al ..... (indicare giorno/mese/anno)  
 con impegno settimanale pari a ore .....  
 (duplicare il riquadro ad ogni variazione)

**di aver svolto attività didattica** (attività presso corsi di studio per il conseguimento di lauree o di specializzazioni dei profili medici o della dirigenza sanitaria nonché delle professioni sanitarie ovvero presso scuole per la formazione di personale sanitario – esclusa l'attività di relatore/docente in corsi di aggiornamento professionale, convegni, congressi)

presso.....  
 nell'ambito del Corso di .....  
 insegnamento .....a.a. ....  
 ore docenza .....(specificare se complessive o settimanali)

**Partecipazione quale uditore a corsi, convegni, congressi, seminari anche effettuati all'estero**

ENTE ORGANIZZATORE	TITOLO DEL CORSO	PERIODO giorno/mese/anno dal/al	LUOGO DI SVOLGIMENTO	ECM

(aumentare le righe se insufficienti)

**Partecipazione in qualità di relatore ai seguenti corsi, convegni, congressi anche effettuati all'estero**

ENTE ORGANIZZATORE	TITOLO DEL CORSO	PERIODO giorno/mese/anno dal/al	LUOGO DI SVOLGIMENTO	ECM

**Autore** dei seguenti **lavori scientifici** – riferiti all’ultimo decennio – editi a stampa (indicare: titolo lavoro, rivista/publicazione, anno pubblicazione) **allegati in originale o in copia conforme**

1 - .....  
.....  
.....

2 - .....  
.....  
.....

3 - .....  
.....  
.....

*(aumentare le righe se insufficienti)*

**Collaborazione alla redazione** dei seguenti lavori – editi a stampa (indicare: titolo lavoro, pubblicazione, anno pubblicazione)

1 - .....  
.....  
.....

2 - .....  
.....  
.....

3 - .....  
.....  
.....

*(aumentare le righe se insufficienti)*

Altre attività

.....  
.....  
.....  
.....  
.....

*(aumentare le righe se insufficienti)*

Dichiara, infine, di essere informato/a, secondo quanto previsto dal Regolamento (UE) n. 679/2016 e del D. Lgs. N. 196 del 30 giugno 2003, per le disposizioni non incompatibili con il Regolamento medesimo, che i dati personali raccolti saranno trattati, anche con strumenti informatici, esclusivamente nell’ambito del procedimento per il quale la presente dichiarazione viene resa e allega copia di documento di identità (carta d’identità o passaporto) in corso di validità.

Dichiara inoltre di essere informato che il presente curriculum sarà pubblicato sul sito Internet Aziendale.

Li \_\_\_\_\_

\_\_\_\_\_  
firma



**DICHIARAZIONE SOSTITUTIVA DI ATTO DI NOTORIETA'****Da produrre agli organi della Pubblica Amministrazione o ai gestori di pubblici servizi**

(ai sensi degli artt. 19 e 47 del D.P.R. 445 del 28.12.2000 come modificato dall'art. 15 della Legge 12.11.2011 n. 183)

Io sottoscritto/a \_\_\_\_\_  
(cognome e nome)

nato/a a \_\_\_\_\_ (\_\_\_\_\_) il \_\_\_\_\_  
(comune/stato estero) (prov.) (data)

residente a \_\_\_\_\_ (\_\_\_\_\_)  
(comune di residenza) (prov.)

in via/piazza \_\_\_\_\_ n. \_\_\_\_\_

consapevole delle sanzioni penali nel caso di dichiarazioni non veritiere, di formazione o uso di atti falsi, richiamate dall'art. 76 D.P.R. 445 del 28.12.2000 e della decadenza dai benefici conseguiti al provvedimento eventualmente emanato sulla base di dichiarazione non veritiera ai sensi dell'art. 75 dello stesso D.P.R.

**DICHIARO**

che le copie allegate alla domanda di partecipazione all'avviso pubblico per il conferimento di incarico quinquennale sono conformi all'originale.

Di seguito si elencano le copie dei documenti che vengono prodotte:

---

---

---

---

Dichiaro altresì di essere informato che ai sensi del Regolamento (UE) n. 679/2016 e del D. Lgs. N. 196 del 30 giugno 2003, per le disposizioni non incompatibili con il Regolamento medesimo i dati personali raccolti saranno trattati nell'ambito della procedura selettiva cui la dichiarazione di cui sopra si riferisce.

\_\_\_\_\_  
(luogo e data)

\_\_\_\_\_  
(firma del dichiarante)

**DICHIARAZIONE SOSTITUTIVA DI ATTO DI NOTORIETA'****Da produrre agli organi della Pubblica Amministrazione o ai gestori di pubblici servizi**

(ai sensi degli artt. 19 e 47 del D.P.R. 445 del 28.12.2000 come modificato dall'art. 15 della Legge 12.11.2011 n. 183)

Io sottoscritto/a \_\_\_\_\_  
(cognome e nome)

nato/a a \_\_\_\_\_ (\_\_\_\_\_) il \_\_\_\_\_  
(comune/stato estero) (prov.) (data)

residente a \_\_\_\_\_ (\_\_\_\_\_)  
(comune di residenza) (prov.)

in via/piazza \_\_\_\_\_ n. \_\_\_\_\_

consapevole delle sanzioni penali nel caso di dichiarazioni non veritiere, di formazione o uso di atti falsi, richiamate dall'art. 76 D.P.R. 445 del 28.12.2000 e della decadenza dai benefici conseguiti al provvedimento eventualmente emanato sulla base di dichiarazione non veritiera ai sensi dell'art. 75 dello stesso D.P.R.

**DICHIARO CHE**

---

---

---

---

---

---

---

Dichiaro altresì di essere informato che ai sensi del Regolamento (UE) n. 679/2016 e del D. Lgs. N. 196 del 30 giugno 2003, per le disposizioni non incompatibili con il Regolamento medesimo, i dati personali raccolti saranno trattati nell'ambito della procedura selettiva cui la dichiarazione di cui sopra si riferisce.

\_\_\_\_\_  
(luogo e data)

\_\_\_\_\_  
(firma del dichiarante)

### Azienda Socio Sanitaria Territoriale (ASST) Nord Milano Concorso pubblico, per titoli ed esami, per la copertura a tempo pieno ed indeterminato di n. 1 posto di dirigente medico di radiodiagnostica

In esecuzione della deliberazione n. 769 del 5 dicembre 2019 è indetto concorso pubblico, per titoli ed esami, per la copertura a tempo pieno ed indeterminato di:

- n. 1 posto di: Dirigente Medico di Radiodiagnostica

Profilo professionale: Medico

Ruolo: Sanitario

Disciplina: Radiodiagnostica

Area: della medicina diagnostica e dei servizi.

Al predetto profilo professionale è attribuito il trattamento giuridico ed economico previsto dai vigenti CC.CC.NN.LL. Con la partecipazione al concorso è implicita da parte dei candidati l'accettazione, senza riserve, delle prescrizioni del presente bando e di tutte le disposizioni che disciplinano e disciplineranno lo stato giuridico ed economico dei dipendenti dell'Azienda.

#### REQUISITI GENERALI DI AMMISSIONE

- possesso della cittadinanza italiana, salve le equiparazioni stabilite dalle leggi vigenti, o cittadinanza di uno dei Paesi dell'Unione Europea, ovvero il possesso dei requisiti di cui all'art. 38, commi 1 e 3 bis del d.lgs. 165/01, così come modificato dall'art. 7 della legge 97/2013;
- Idoneità fisica all'impiego piena ed incondizionata alla mansione; l'accertamento è effettuato dall'Azienda prima dell'immissione in servizio;

#### REQUISITI SPECIFICI DI AMMISSIONE

- laurea in medicina e chirurgia;
- specializzazione nella disciplina di: radiodiagnostica o equipollenti o affini;
 

ovvero: iscrizione all'ultimo anno del corso di specializzazione ai sensi del comma 547 legge n. 145/2018;
- iscrizione all'albo dell'ordine dei medici - chirurghi auto-certificata come continuativa e senza interruzioni in data non anteriore a mesi sei rispetto a quella di scadenza del bando. L'iscrizione al corrispondente albo professionale di uno dei Paesi dell'Unione europea consente la partecipazione ai concorsi, fermo restando l'obbligo dell'iscrizione all'albo in Italia prima dell'assunzione in servizio.

Ai sensi dell'art. 56 del d.p.r. 10.12.97 n. 483 alla specializzazione ed al servizio nella disciplina sono equivalenti la specializzazione ed il servizio in una delle discipline riconosciute equipollenti ai sensi della normativa regolamentare concernente i requisiti di accesso al II livello dirigenziale del Servizio Sanitario Nazionale (d.m. 30.1.98).

Fermo restando quanto previsto dall'art. 56, comma 2, del d.p.r. 483/97 la specializzazione nella disciplina può essere sostituita dalla specializzazione in una disciplina affine, individuata con il decreto del Ministero della Sanità del 31.1.98.

Per i suddetti requisiti specifici è possibile produrre (oltre all'originale dei suddetti titoli o alla copia autenticata ai sensi di legge) anche dichiarazione sostitutiva di certificazione ai sensi degli artt. 46 e 47 del d.p.r. n. 445/2000.

I predetti requisiti devono essere posseduti alla data di scadenza del presente bando. A seguito della legge 16 maggio 1997 n. 127 la partecipazione ai concorsi indetti da Pubbliche Amministrazioni non è soggetta a limiti di età.

Non possono accedere all'impiego coloro che sono stati esclusi dell'elettorato attivo nonché coloro che siano stati dispensati dall'impiego presso pubbliche amministrazioni per aver conseguito l'impiego stesso mediante la produzione di documenti falsi o viziati da invalidità non sanabile.

#### DOMANDE DI AMMISSIONE

Le domande di ammissione al bando di concorso in argomento dovranno pervenire all'Ufficio Protocollo dell'ASST Nord Milano, viale Matteotti n. 83 - 20099 Sesto S. Giovanni (MI) - entro le ore 12 del 30° giorno successivo alla data di pubblicazione dell'avviso del presente bando sulla Gazzetta Ufficiale della Repubblica 4<sup>a</sup> Serie Speciale (contestualmente alla pubblicazione dello stesso sul sito aziendale [www.asst-nordmilano.it](http://www.asst-nordmilano.it) sezione Amministrazione Trasparente > Bandi di Concorso > Concorsi); qualora detto giorno sia festivo, il termine è prorogato alla stessa ora del primo giorno successivo non festivo.

Sono ammesse le seguenti modalità di presentazione delle domande:

- consegna a mano, le domande dovranno essere consegnate al suddetto Ufficio Protocollo, dal lunedì al venerdì, dalle ore 8.00 alle ore 11.45 e dalle 12.30 alle 14.30 (ore 12.00 del giorno di scadenza).  
ovvero
- a mezzo del servizio postale tramite raccomandata a.r. dovranno essere spedite al seguente indirizzo: «Ufficio Protocollo - ASST Nord Milano - viale Matteotti n. 83 - 20099 Sesto S. Giovanni (MI)». Le domande si considerano prodotte in tempo utile se spedite entro il giorno di scadenza del bando;  
ovvero
- mediante invio di posta elettronica certificata (PEC) alla casella di posta elettronica certificata: [concorsi.dirigenza@pec.asst-nordmilano.it](mailto:concorsi.dirigenza@pec.asst-nordmilano.it). La validità dell'invio telematico è subordinata all'utilizzo da parte del candidato di una casella di posta elettronica certificata (PEC) personale, riconducibile univocamente al candidato; non sarà ritenuta ammissibile la domanda inviata da casella di posta elettronica semplice/ordinaria del candidato o di altra persona, anche se indirizzata alla suindicata casella PEC dell'Azienda. L'invio telematico della domanda e dei relativi allegati, (tutti i documenti in un unico file in formato PDF), deve avvenire tramite l'utilizzo della posta elettronica certificata (PEC) personale del candidato, esclusivamente all'indirizzo mail sopraindicato, entro il giorno di scadenza del bando.

A tal fine, sono consentite le seguenti modalità di predisposizione dell'unico file PDF da inviare, contenente tutta la documentazione che sarebbe stato oggetto dell'invio cartaceo:

- sottoscrizione con firma digitale del candidato, con certificato rilasciato da un certificatore accreditato;  
oppure
- sottoscrizione della domanda con firma autografa del candidato e scansione della documentazione (compresa scansione fronte/retro di un valido documento di identità).

Le domande inviate ad altra casella di posta elettronica dell'Azienda non verranno prese in considerazione.

Inoltre qualora la domanda di partecipazione sia inviata tramite posta elettronica certificata, la relativa mail **dovrà riportare obbligatoriamente** il seguente **oggetto**: **CMRAD2019 - NOME COGNOME - CONCORSO RADIODIAGNOSTICA**.

(n.b. non utilizzare spazi all'interno del codice CMRAD2019).

Non saranno considerate le domande inviate prima della pubblicazione dell'estratto del presente bando sulla Gazzetta Ufficiale.

Non si terrà conto delle domande che risultino pervenute dopo il termine sopra indicato, salvo che siano state spedite per posta raccomandata entro il giorno di scadenza. In quest'ultimo caso si considereranno comunque pervenute **fuori termine**, qualunque ne sia la causa, le domande presentate al servizio postale in tempo utile e recapitate a questa Azienda **oltre dieci giorni dal termine di scadenza**.

L'amministrazione declina fin d'ora ogni responsabilità per dispersione di comunicazioni dipendente da inesatte indicazioni del recapito da parte del candidato, da mancata oppure tardiva comunicazione del cambiamento di indirizzo indicato nella domanda o da eventuali disguidi postali o telegrafici o altri motivi non imputabili a colpa dell'azienda o comunque imputabili a fatto di terzi, a caso fortuito ovvero a forza maggiore.

Le domande, sottoscritte dagli aspiranti dovranno indicare possibilmente in stampatello: il cognome e il nome del concorrente, il suo domicilio ed il preciso indirizzo al quale inviare le occorrenti comunicazioni (vedere allegato schema esemplificativo di domanda di ammissione).

Nella domanda di ammissione i candidati devono dichiarare:

1. cognome e nome;
2. la data, il luogo di nascita nonché la residenza;
3. il possesso della cittadinanza italiana, salve le equiparazioni stabilite dalle leggi vigenti o della cittadinanza di uno dei Paesi dell'Unione Europea;

**Serie Avvisi e Concorsi n. 51 - Mercoledì 18 dicembre 2019**

4. il comune di iscrizione nelle liste elettorali ovvero i motivi della non iscrizione o della cancellazione dalle liste elettorali medesime;
5. le eventuali condanne penali riportate; in caso negativo dovrà esserne dichiarata espressamente l'assenza;
6. di non essere stato destituito o dispensato dall'impiego presso una pubblica amministrazione;
7. i titoli di studio posseduti e l'iscrizione all'albo;
8. la posizione nei riguardi degli obblighi militari;
9. i servizi prestati presso Pubbliche Amministrazioni e le cause di risoluzione di precedenti rapporti di pubblico impiego ovvero di non aver prestato servizio presso Pubbliche Amministrazioni;
10. i titoli che conferiscono diritto a precedenza o a preferenza della nomina.
11. il diritto alla applicazione dell'art. 20 della legge 5 febbraio 1992 n. 104 specificando l'ausilio necessario in relazione al proprio handicap nonché l'eventuale necessità di tempi aggiuntivi per sostenere il colloquio;
12. il domicilio presso il quale deve, ad ogni effetto, essere fatta ogni necessaria comunicazione nonché l'eventuale recapito telefonico; in caso di mancata indicazione, vale ad ogni effetto, la residenza di cui al punto 2);
13. la dichiarazione di presa visione e accettazione del regolamento aziendale accessibile sul sito aziendale;
14. relativamente al trattamento dei dati sensibili la dichiarazione di presa visione dell'informativa ai sensi del Regolamento Europeo sulla protezione dei dati personali 2016/679;

La domanda deve essere datata e sottoscritta. La sottoscrizione della domanda, ai sensi dell'art. 39 del d.p.r. n. 445/2000 non è soggetta ad autenticazione.

**DOCUMENTAZIONE DA ALLEGARE:**

Alla domanda di partecipazione al concorso i concorrenti dovranno allegare tutte le certificazioni relative ai titoli che ritengono opportuno presentare agli effetti della valutazione e della formulazione della graduatoria, ivi compreso un *curriculum* formativo e professionale, datato e firmato.

**Si ricorda che i titoli indicati nel curriculum saranno valutati solo nel caso in cui sia espressamente indicato che trattasi di documento «valevole quale dichiarazione sostitutiva ai sensi di legge (d.p.r. 28 dicembre 2000 n. 445, come modificato ed integrato dall'art. 15 della l. 183/2011)». Andrà inoltre espressamente dichiarata «l'autorizzazione al trattamento dei propri dati personali e la presa visione dell'informativa ai sensi del Regolamento Europeo sulla protezione dei dati personali 2016/679»;**

Tutti i documenti, titoli, pubblicazioni nonché stati, fatti e qualità personali che il candidato volesse produrre ai fini della loro valutazione devono essere prodotti in originale o copia autenticata ovvero in fotocopia semplice muniti della dichiarazione sostitutiva dell'atto di notorietà - ai sensi degli artt. 46 e 47 del d.p.r. n. 445/2000 - che ne attestino la conformità all'originale in proprio possesso.

Ai fini dell'ammissione del candidato alla procedura in argomento ed ai fini della valutazione dei titoli, si precisa che:

- possono essere **autocertificati** ai sensi dell'art. 46 del d.p.r. 445/00 (anche mediante modello di dichiarazione sostitutiva di certificazione, allegato al presente bando di concorso):
  - titoli di studio, di qualifica professionale, di specializzazione, di abilitazione, di formazione professionale, di qualificazione tecnica;
  - iscrizione a scuole di ogni ordine e grado;
  - iscrizione agli albi professionali;
  - titoli che conferiscono diritti di precedenza in graduatoria;
  - posizioni relative all'adempimento degli obblighi militari comprese quelle di cui al d.p.r. 237/64 così come modificato dall'art. 22 l. 958/1986.
- Possono essere comprovati mediante **dichiarazione sostitutiva di atto di notorietà** (cui allegare copia documento d'identità) ai sensi dell'art. 47 d.p.r. 445/00 (anche mediante il modello allegato al presente bando di concorso):
  - fatti e stati personali non compresi nell'art. 46 del d.p.r. 445/00 (ad esempio servizi lavorativi prestati presso P.A. o altre aziende);

- la conformità all'originale di copie fotostatiche non autenticate di pubblicazioni, di partecipazioni a corsi, congressi, convegni, di titoli di studio, di certificati di servizio e di ogni altro dell'art. 19 del d.p.r. 445/00.

Nella certificazione relativa ai servizi deve essere attestato se ricorrono o meno le condizioni di cui all'ultimo comma dell'art. 46 del d.p.r. 20 dicembre 1979 n. 761 in presenza delle quali il punteggio di anzianità deve essere ridotto: in caso positivo, l'accettazione deve precisare la misura della riduzione del punteggio.

Nel caso in cui per le suddette dichiarazioni non vengano utilizzati i modelli allegati al bando è necessario, ai fini della validità, che le stesse contengano:

- Dati anagrafici (cognome, nome, data e luogo di nascita, residenza);
- Esplicita indicazione della consapevolezza «delle sanzioni penali previste dall'art. 76 del d.p.r. 445/00 in caso di dichiarazioni mendaci» e della decadenza dei benefici eventualmente conseguiti al provvedimento emanato sulla base di dichiarazioni non veritiere».
- Indicazione di tutti gli elementi utili per identificare e valutare i titoli autocertificati (ad esempio nella dichiarazione dell'azienda, la data di inizio e cessazione del servizio, l'esatta qualifica ricoperta; nella dichiarazione dei titoli di studio deve indicarsi la denominazione del titolo conseguito, la data di conseguimento, l'Ente che ha rilasciato l'eventuale punteggio);
- La dichiarazione di accettazione del regolamento aziendale pubblicato sul sito aziendale - di cui al punto 13 dello schema di domanda sopra indicato - nonché l'espressa accettazione delle clausole previste dalla postilla finale obbligatoria del medesimo schema di domanda;
- La dichiarazione di presa visione dell'informativa ai sensi del Regolamento Europeo sulla protezione dei dati personali 2016/679 - di cui al punto 14 dello schema di domanda sopra indicato;

Gli atti di notorietà e le dichiarazioni sostitutive devono essere sempre corredate da copia di un documento di identità.

Le dichiarazioni sostitutive dell'atto di notorietà che non siano accompagnate dalle copie dei documenti dichiarati conformi all'originale non consentiranno l'assegnazione di alcun punteggio.

L'omissione, anche parziale, delle dichiarazioni relative al possesso dei requisiti generali ovvero la mancata presentazione anche di uno soltanto dei requisiti specifici o la mancata presentazione della loro eventuale autocertificazione redatta ai sensi di legge, così come la presentazione di domanda senza firma ovvero la presentazione di domanda inviata a mezzo PEC non riconducibile univocamente al candidato o da indirizzo di posta elettronica non certificata costituisce motivo di esclusione dal concorso.

L'Amministrazione si riserva - ai sensi dell'art. 71 del d.p.r. n. 445/2000 di verificare la veridicità e l'autenticità delle attestazioni prodotte.

Ferme restando le sanzioni penali previste per dichiarazioni mendaci, per falsità negli atti stabilite dall'art. 76 del d.p.r. n. 445/2000, qualora dal controllo effettuato dall'Amministrazione emerga la non veridicità del contenuto della dichiarazione, il dichiarante decade dai benefici eventualmente conseguiti al provvedimento emanato sulla base della dichiarazione non veritiera.

Alla domanda deve essere unita, in triplice copia, in carta semplice la lista dei documenti e dei titoli presentati (**mentre dei documenti serve una sola copia**).

Dovranno essere, altresì, allegati nell'interesse dei candidati: i titoli che conferiscono diritto a precedenza o a preferenza nella nomina.

**Dovrà essere, inoltre, allegata la ricevuta del versamento di € 15,49= non rimborsabile, quale contributo di partecipazione al concorso; il versamento potrà essere effettuato tramite versamento sul c.c.p. n. 52.54.72.05 intestato all'ASST Nord Milano**, indicando la causale del versamento (concorso Radiodiagnostica) ed allegando copia della ricevuta del versamento stesso.

Si precisa, per il personale dipendente di questa ASST Nord Milano, che non sarà possibile il mero riferimento alla eventuale documentazione già agli atti dell'U.O. Personale.

Non è ammessa la produzione di documenti, pubblicazioni, ecc. dopo scaduto il termine utile per la presentazione della domanda di ammissione. I titoli saranno valutati dall'apposita Commissione ai sensi delle disposizioni contenute nel d.p.r. 20 dicembre 1979 n. 761 e nel d.p.r. 10 dicembre 1997 n. 483.

La Commissione del concorso dispone complessivamente di **100 punti così ripartiti:**

- a) 20 punti per i titoli
- b) 80 punti per le prove d'esame.

I punti per le **prove** sono così ripartiti:

- 30 punti per la prova scritta;
- 30 punti per la prova pratica;
- 20 punti per la prova orale.

La valutazione dei **titoli** sarà effettuata con i criteri stabiliti dall'art. 27 del citato d.p.r. 483/97, cui si fa espresso rinvio, nei limiti massimi così specificati:

- |   |       |
|---|-------|
| a) titoli di carriera                   | p. 10 |
| b) titoli accademici e di studio        | p. 3  |
| c) pubblicazioni e titoli scientifici   | p. 3  |
| d) curriculum formativo e professionale | p. 4. |

#### PROVE DI ESAME

Le prove di esame saranno quelle previste dal d.p.r. n. 483/97 e precisamente:

**PROVA SCRITTA:** relazione su un caso clinico simulato o su argomenti inerenti alla disciplina messa a concorso o soluzione di una serie di quesiti a risposta sintetica inerenti alla disciplina stessa o test a risposta multipla;

**PROVA PRATICA** su tecniche e manualità peculiari della disciplina messa a concorso; deve essere comunque anche illustrata schematicamente per iscritto;

**PROVA ORALE:** sulle materie inerenti alla disciplina a concorso nonché sui compiti connessi alla funzione da conferire.

**Il calendario delle prove concorsuali ivi incluso l'elenco dei candidati ammessi, verrà pubblicato sul sito Aziendale [www.casst-nordmilano.it](http://www.casst-nordmilano.it) sezione Amministrazione Trasparente > Bandi di Concorso > Calendario Prove Concorsi, non meno di 15 giorni prima dell'inizio della prova scritta. L'avviso per la presentazione dei candidati ammessi alle successive prove pratica e orale, verrà dato ai candidati almeno 20 giorni prima della data prevista per l'espletamento delle stesse.**

Per essere ammessi a dette prove i candidati dovranno presentarsi muniti di idoneo documento di identità in corso di validità.

L'ammissione alla prova pratica è subordinata al raggiungimento di una valutazione di sufficienza nella prova scritta di almeno 21/30; l'ammissione alla prova orale è subordinata al conseguimento, nella prova teorico pratica, del punteggio di almeno 21/30. Il superamento della prova orale è subordinato al raggiungimento di una valutazione di sufficienza di almeno 14/20.

I candidati che non si presenteranno alla prova di concorso nei giorni, nell'ora e nella sede stabilita, saranno dichiarati rinunciatari al concorso, quale sia la causa dell'assenza, anche se non dipendente dalla volontà dei singoli concorrenti.

#### GRADUATORIA TITOLI DI PRECEDENZA E PREFERENZA

Verranno redatte due graduatorie di merito così costituite:

- Prima graduatoria: medici che hanno acquisito il titolo di specializzazione prima della scadenza del Bando;
- Seconda graduatoria (ex comma 547 della l. 145/2018): specializzandi iscritti all'ultimo anno del Corso di specializzazione nella specifica disciplina oggetto del concorso.

Ai sensi della l. 145/2018 comma 548 «... l'eventuale assunzione a tempo indeterminato dei medici di cui al comma 547, risultati idonei e utilmente collocati nella relativa graduatoria, è subordinata al conseguimento del titolo di specializzazione e all'esaurimento della graduatoria dei medici già specialisti alla data di scadenza del bando...»

Ciascuna graduatoria di merito sarà formata secondo l'ordine dei punti della votazione complessiva riportata da ciascun candidato, con l'osservanza a parità di punti, delle preferenze previste dall'art. 5 del d.p.r. 9 maggio 1994 n. 487, e successive modificazioni ed integrazioni.

Soddisfatta la suddetta condizione a parità di punteggio verrà preferito il candidato più giovane di età, come previsto dall'art. 2, comma 9, della legge 20 giugno 1998, n. 191.

**Le graduatorie di merito sono approvate con provvedimento del Direttore Generale dell'Azienda e potranno essere utilizzate per le necessità di personale nel profilo oggetto del concorso presso tutti i Presidi dell'Azienda. La prima graduatoria - relativa ai candidati già specializzati - è immediatamente efficace.**

#### COSTITUZIONE DEL RAPPORTO DI LAVORO

Il vincitore del concorso è invitato a presentare, entro **30 giorni** dalla data di comunicazione e, a pena di decadenza nei diritti conseguiti con la partecipazione al concorso, i documenti di rito prescritti per l'assunzione ai fini della formale stipulazione del contratto individuale di lavoro.

Scaduto inutilmente il termine fissato dall'Azienda non si darà luogo alla stipulazione del contratto individuale di lavoro.

L'assunzione è subordinata al conseguimento del **giudizio di idoneità** (piena ed incondizionata) in esito alle visite mediche, alla verifica del possesso dei requisiti per l'accesso al pubblico impiego ed alla stipulazione del contratto individuale di lavoro a tempo indeterminato.

Entro il termine previsto dall'Azienda il vincitore deve dichiarare, sotto la propria responsabilità, di non avere altri rapporti di impiego pubblico o privato e di non trovarsi in nessuna delle situazioni di incompatibilità richiamate dall'art. 53 del decreto legislativo 30 marzo 2001, n. 165; in caso contrario, unitamente alla documentazione richiesta, deve presentare la dichiarazione di opzione per il nuovo ente di appartenenza.

La data di inizio del rapporto di lavoro decorre, agli effetti giuridici ed economici, dalla data di effettiva assunzione in servizio. Verrà acquisita la conferma dell'assunzione dopo l'espletamento favorevole del periodo di prova pari a mesi sei, di cui all'art. 14 del CCNL 8 giugno 2000.

Quanto all'ammissione al concorso ed allo svolgimento dello stesso, vengono applicate le norme contenute nel d.p.r. 10 dicembre 1997 n. 483.

**L'Azienda si riserva la facoltà di prorogare, sospendere, revocare o modificare il presente concorso, qualora ne rilevasse la necessità o l'opportunità senza che i candidati possano avanzare diritti o pretese.**

In relazione ad accertate esigenze assistenziali l'Azienda si riserva di elevare il numero dei posti banditi dall'atto dell'approvazione della graduatoria.

Si precisa che questa Amministrazione garantisce le pari opportunità tra uomini e donne per l'accesso al lavoro ed il trattamento sul lavoro.

#### TRATTAMENTO DEI DATI PERSONALI NEL RISPETTO DEL REGOLAMENTO EUROPEO 2016/679.

##### FINALITÀ DEL TRATTAMENTO

Il trattamento dei dati personali è necessario per permettere l'espletamento della selezione per l'espletamento dell'incarico e rientra nelle attività amministrative e di gestione operativa legate ai servizi forniti; il trattamento dei dati personali è da considerarsi lecito in base agli articoli 6 e 9 del Regolamento Europeo.

##### MODALITÀ DI TRATTAMENTO E CONSERVAZIONE

I dati saranno trattati nel pieno rispetto della normativa sopra richiamata, del segreto professionale e degli obblighi di riservatezza ai quali è tenuto tutto il personale dell'Azienda Socio Sanitaria. Il trattamento dei dati avverrà mediante strumenti idonei a garantire la sicurezza e la riservatezza e potrà essere effettuato anche attraverso strumenti informatici. Il trattamento sarà svolto in forma automatizzata e/o manuale, nel rispetto di quanto previsto dal Regolamento europeo. I dati saranno conservati per il periodo di tempo necessario per il conseguimento delle finalità per le quali sono raccolti e trattati. Il periodo di conservazione (salvo diverse disposizioni di Legge) coincide con il diritto di Cancellazione/Oblio (cinque anni)

##### COMUNICAZIONE DEI DATI

La comunicazione dei dati è un requisito necessario per la partecipazione alla selezione pubblica.

##### DESTINATARI DEL TRATTAMENTO

I dati personali e sensibili non possono essere diffusi, ma possono essere comunicati in tutti i casi previsti dalla legge, per le

## Serie Avvisi e Concorsi n. 51 - Mercoledì 18 dicembre 2019

finalità segnalate, a soggetti istituzionali. I dati possono essere trasmessi, per le finalità sopra citate, anche a soggetti terzi in rapporto contrattuale con l'Azienda, i quali, in ogni caso, saranno nominati responsabili esterni del trattamento.

DIRITTI DELL'INTERESSATO

I diritti dell'Interessato possono essere esercitati, rivolgendosi al Responsabile della Protezione dei Dati (RPD) mediante una delle modalità sotto specificate (posta elettronica, telefono, posta ordinaria).

L'interessato può chiedere al RPD, in qualunque momento, attraverso le modalità sopra descritte:

1. l'accesso ai dati personali,
2. la rettifica, la cancellazione degli stessi;
3. la limitazione del trattamento;
4. la revoca del consenso, qualora il trattamento sia basato sull'articolo 6, par. 1, lettera a) del Regolamento europeo, senza che ciò pregiudichi la liceità del trattamento basato sul consenso prestato prima della revoca.

Inoltre, ha il diritto di opporsi, in qualsiasi momento:

1. al trattamento dei dati (compresi i trattamenti automatizzati);
2. alla portabilità dei suoi dati.

Fatto salvo ogni altro ricorso amministrativo e giurisdizionale, l'Interessato che ritenga che il trattamento dei dati sia svolto in violazione di quanto previsto dal Regolamento europeo 679/2016, ha il diritto di proporre reclamo all'autorità competente.

Nel caso di richiesta di portabilità del dato, il RPD fornirà - in un formato strutturato, di uso comune e leggibile, da dispositivo automatico - i dati personali richiesti secondo le modalità di legge.

TITOLARE DEL TRATTAMENTO

Il Titolare del trattamento è l'Azienda Socio Sanitaria Territoriale (ASST) Nord Milano, nella persona del Direttore Generale e legale rappresentante pro tempore dott.ssa Elisabetta Fabbrini, domiciliato per la carica in Sesto San Giovanni, Viale Matteotti 83.

RESPONSABILE DELLA PROTEZIONE DEI DATI (RPD)

Il Responsabile della Protezione dei Dati (RPD), denominato anche Data Protection Officer (DPO), è il Dott. Giovanni Casiraghi, i cui dati di contatto sono di seguito indicati: indirizzo mail: [rpc-dpo@asst-nordmilano.it](mailto:rpc-dpo@asst-nordmilano.it); recapito telefonico: 02.5799.9370; indirizzo: viale Matteotti 83, Sesto San Giovanni 22090.

RITIRO DEI DOCUMENTI E PUBBLICAZIONI

I candidati NON IDONEI e ASSENTI dovranno provvedere a loro spese al recupero della documentazione inviata a questa Azienda **entro sessanta giorni dalla notifica dell'avvenuta approvazione degli atti**; trascorso il citato termine, l'Azienda provvederà ad inviare al macero i documenti inviati, senza alcuna responsabilità.

Il perfezionamento della presente procedura è in ogni caso subordinato al conseguimento delle prescritte autorizzazioni regionali e statali, ove previste.

Qualsiasi informazione relativa al suddetto concorso potrà essere richiesta all'U.O.C. Risorse Umane e Organizzazione dell'ASST Nord Milano in via Castelvetro n. 22 - 20154 Milano - Tel. 02/5799.5667 (dalle ore 10.00 alle ore 12.00).

Il presente bando di concorso è pubblicato sul sito Aziendale [www.asst-nordmilano.it](http://www.asst-nordmilano.it) sezione Amministrazione Trasparente > Bandi di Concorso > Concorsi Pubblici.

Tale procedura di pubblicità assolve gli obblighi di pubblicazione di atti e provvedimenti amministrativi aventi effetto di pubblicità legale, ai sensi del comma 1 dell'art. 32 della legge 18 giugno 2009, n. 69, e ciò anche ai fini della convocazione alle previste prove selettive.

Milano, 18 dicembre 2019

Il direttore sanitario  
Anna Lisa Fumagalli

Il direttore amministrativo  
Giovanni Palazzo

Il direttore sociosanitario  
Barbara Mangiacavalli

Il direttore generale  
Elisabetta Fabbrini

Fac-simile

della **DOMANDA** da ricopiare su foglio in carta semplice con firma non autenticata (ai sensi dell'art. 39 del D.P.R. 28 dicembre 2000, n. 445), **valevole come DICHIARAZIONE SOSTITUTIVA DI CERTIFICAZIONE ai sensi dell'art. 46 del D.P.R. 28 dicembre 2000 n. 445**

\*\*\*\*\*

**Al Direttore Generale****ASST NORD MILANO**

Ufficio Protocollo

Viale Matteotti, 83

20099 Sesto San Giovanni (Mi)

Il/la sottoscritto/a .....

**Chiede**

di essere ammesso al **concorso pubblico** per titoli ed esami per la copertura di n. ....  
posto/i di .....

A tal fine,

**consapevole delle sanzioni penali previste in caso di dichiarazioni mendaci, falsità negli atti ed uso di atti falsi, così come stabilito dall'art. 76 del D.P.R. 28 dicembre 2000 n. 445,**

**DICHIARA**

- di essere nato/a a ..... il .....
  - di essere residente a ..... (c.a.p.) .....
- in via .....

**• riguardo la cittadinanza:**

- di essere in possesso della cittadinanza italiana
- di essere in possesso della seguente cittadinanza \_\_\_\_\_  
e di aver adeguata conoscenza della lingua italiana;
- di essere familiare di cittadino di Stato membro dell'Unione Europea, privo della cittadinanza di uno Stato membro e titolare del diritto di soggiorno o del diritto di soggiorno permanente (art. 38, c. 1, D.Lgs. 165/2001 così come modificato dall'art. 7, c. 1, lett. a), L. 97/2013);
- di essere cittadino di un Paese terzo, titolare del permesso di soggiorno CE per soggiornanti di lungo periodo o titolare dello status di rifugiato ovvero dello status di protezione sussidiaria (art. 38, c. 3-bis, D.Lgs. 165/2001 così come modificato dall'art. 7, c. 1, lett. a), L. 97/2013)

**• riguardo l'iscrizione nelle liste elettorali:**

- di essere iscritto nelle liste elettorali del Comune di \_\_\_\_\_;
- di non essere cittadino di uno Stato membro dell'UE e, pertanto, di non essere iscritto nelle liste elettorali;
- di essere cittadino di uno Stato membro dell'U.E. e di:

o essere iscritto, a richiesta, nella Lista Elettorale Aggiunta del Comune di \_\_\_\_\_

o non essere iscritto nelle Liste Elettorali Aggiunte di Comuni italiani;

- di essere cittadino italiano ma di non essere iscritto nelle liste elettorali per il seguente motivo \_\_\_\_\_

(indicare i motivi della non iscrizione o di cancellazione dalle liste.  
es.: fallimento; sottoposizione a misure di prevenzione, a misure di sicurezza detentive e libertà vigilata; interdizione dai pubblici uffici etc.)

• **riguardo le condanne penali:**

- di non aver riportato condanne penali e di non essere destinatario di provvedimenti che riguardano l'applicazione di misure di prevenzione, di decisioni civili e di provvedimenti amministrativi iscritti nel Casellario Giudiziale ai sensi della vigente normativa;
- di aver riportato le seguenti condanne penali: \_\_\_\_\_

**N.B.: Barrare anche nel caso di applicazione della pena su richiesta delle parti (c.d. patteggiamento) o nei casi di amnistia, indulto, condono, perdono giudiziale, riabilitazione, decreto penale di condanna divenuto irrevocabile. Barrare anche nel caso in cui siano stati concessi i benefici di legge: non menzione nel Casellario giudiziale, sospensione condizionale della pena. Barrare anche nel caso di estinzione del reato (specificare se è intervenuto, da parte dell'Autorità Giudiziaria competente, provvedimento di accoglimento dell'istanza di estinzione ai sensi dell'art. 445 II c. e 460 V c. c.p.p.).**

- di essere sottoposto a procedimento penale per il seguente motivo:

- **di non essere stato destituito o dispensato dall'impiego presso una Pubblica Amministrazione, ovvero licenziato;**
- **di essere in possesso del seguente TITOLO DI STUDIO richiesto dal bando quale requisito specifico di ammissione:**

**LAUREA** in ..... presso l'Istituto/Università ..... di ..... prov..... in data .....

**SPECIALIZZAZIONE** in ..... in data ..... durata anni corso ..... o **SPECIALIZZANDO** in ..... iscritto all' ultimo anno di corso (4° o 5°- specificare) presso l'Istituto/Università ..... di ..... prov ..... ai sensi del D.lvo 257/91-368/99 (normativa CEE) - indicare espressamente se ai sensi o no:

di essere iscritto nell'**ALBO** di ..... prov. .... con il n. .... dal ..... senza interruzione (specificare espressamente se senza o con interruzioni);



• **riguardo agli OBBLIGHI MILITARI**, di essere nella seguente posizione

-----  
(solo per i candidati di sesso maschile nati entro il 31.12.1985);

• di avere diritto alla riserva di posti prevista dalla legge ove applicabile in relazione ai posti messi a concorso  
-----  
(indicare cat. di appartenenza /allegare i documenti probatori);

• di essere in possesso dei seguenti titoli ai fini della preferenza e precedenza nelle nomine  
-----;

• di richiedere il seguente ausilio per sostenere le prove previste dal concorso in quanto riconosciuto portatore handicap ai sensi dell'art. 20 della legge n. 104/92 (da compilare solo in presenza di handicap riconosciuto)-----  
nonché della necessità di tempi aggiuntivi;

• di essere in possesso dei seguenti **TITOLI**:

**TITOLI DI CARRIERA**

di aver prestato servizio o di prestare servizio con rapporto di impiego presso le seguenti amministrazioni pubbliche (indicare solo i servizi svolti come dipendente strutturato – sia in ruolo che a tempo determinato – presso enti del Servizio Sanitario Nazionale o Enti Privati accreditati convenzionati SSN, inclusi i servizi come specialista ambulatoriale, specificando le esatte decorrenze, la disciplina in cui si è prestato servizio e le ore settimanali):

▪ Ente -----

qualifica ----- dal ----- al -----

motivo della cessazione -----

Tipologia contratto (indicare se si tratta di assunzione a tempo indeterminato o determinato o specialista ambulatoriale)

-----  
Tempo PIENO/PART-TIME (indicare orario settimanale) -----;

**OPPURE**

di non aver mai prestato servizio con rapporto d'impiego presso pubbliche Amministrazioni;

**TITOLI ACCADEMICI**

Indicare le eventuali specializzazioni conseguite oltre a quella richiesta come requisito di ammissione

**PUBBLICAZIONI**

Le pubblicazioni che si vogliono far valutare devono essere prodotte in copia, corredate da un elenco ordinato e numerato dei titoli dei lavori presentati e da una dichiarazione di conformità degli stessi al relativo originale (per la dichiarazione di conformità all'originale compilare l'ultimo modulo allegato al fac-simile domanda);

**CURRICULUM**

Indicare tutti i rimanenti titoli che si vogliono far valutare:

➤ servizi come libero professionisti/consulenti/ contratti vari atipici e occasionali (specificare disciplina decorrenze e ore settimanali)

- **corsi di aggiornamento:** presentare un elenco dei corsi/convegni frequentati - distinti fra corsi come discente e come docente - specificando in dettaglio tutti i dati dell'evento formativo (data, luogo, ente organizzatore etc), È sufficiente un elenco dettagliato, autocertificato ai sensi di legge, (senza copia attestati); nel caso si vogliano comunque presentare le copie degli attestati di partecipazione, queste dovranno essere ordinate e numerate secondo il corrispondente elenco e corredate da dichiarazione di conformità all'originale (compilando l'ultimo modulo allegato al fac-simile domanda);
- master, corsi di perfezionamento, stages
- attività di ricerca, attività di docenza
- eventuali casistiche operatorie
- varie
- **di avere preso visione del Regolamento Aziendale "per la selezione del personale ai fini della costituzione del rapporto di lavoro e della progressione di carriera" accessibile sul sito [www.asst-nordmilano.it](http://www.asst-nordmilano.it) ed accettare integralmente le condizioni stabilite nel medesimo regolamento, rinunciando a qualsiasi azione volta ad interrompere l'esperimento della procedura in argomento;**
- **Firma\_\_\_\_\_**
- **di essere informato che i dati personali forniti, con la presente dichiarazione, saranno trattati per le finalità di gestione della presente procedura nel rispetto del Regolamento europeo sulla protezione dei dati personali 2016/679. Il sottoscritto autorizza il trattamento dei propri dati personali sopra riportati.**
- **Firma\_\_\_\_\_**

Il/La sottoscritto/a dichiara che l'indirizzo al quale deve essere fatta ogni necessaria comunicazione relativa al presente pubblico concorso è il seguente:

- e-mail/indirizzo PEC (se in possesso di casella di posta elettronica certificata)

• Via \_\_\_\_\_ n. \_\_\_\_\_ CAP \_\_\_\_\_  
 Comune \_\_\_\_\_ Prov. \_\_\_\_\_  
 tel. \_\_\_\_\_;

Eventuale fax \_\_\_\_\_;

impegnandosi a comunicare tempestivamente successive eventuali variazioni del recapito stesso;

**LE DOMANDE DEVONO ESSERE SOTTOSCRITTE E CORREDATE DELLA FOTOCOPIA DI UN VALIDO DOCUMENTO D'IDENTITÀ.**

(Data), \_\_\_\_\_

**IL DICHIARANTE**

\_\_\_\_\_  
 (firma per esteso e leggibile)

Il sottoscritto allega la seguente documentazione:

- elenco copia dei documenti presentati;
- curriculum formativo e professionale datato e firmato
- documento d'identità;
- \_\_\_\_\_

Fac-simile di DICHIARAZIONE sostitutiva dell'ATTO di notorietà da ricopiare su foglio in carta semplice con firma Non autenticata (da allegare alla domanda con la fotocopia di un documento di riconoscimento in corso di validità).

**DICHIARAZIONE SOSTITUTIVA DELL'ATTO DI NOTORIETÀ**  
**Artt. 19 e 47 del D.P.R. n. 445/2000 (non soggetta ad autenticazione della**  
**sottoscrizione ai sensi dell'art. 38, del D.P.R. n. 445/2000)**

Il/La \_\_\_\_\_ sottoscritto/a \_\_\_\_\_  
nato/a a \_\_\_\_\_ Prov. \_\_\_\_\_  
il \_\_\_\_\_, residente a \_\_\_\_\_ prov. \_\_\_\_\_  
in via \_\_\_\_\_

consapevole delle sanzioni penali previste in caso di dichiarazioni mendaci, falsità negli atti ed uso di atti falsi, così come stabilito dall'art. 76 del D.P.R. n. 445/2000,

**DICHIARA**

che la/le presente/i copia/e composta/e da n. \_\_\_\_\_ fogli per n. \_\_\_\_\_  
facciate totali, presentata/e con la domanda di partecipazione al  
**concorso pubblico, per titoli ed esami, per la copertura di n. \_\_\_**  
**posto/i di \_\_\_\_\_**  
è/sono conforme/i all'originale conservata/e presso il Sottoscritto e  
disponibile/i per i controlli di cui all'art. 71 del D.P.R. n. 445/2000:

\_\_\_\_\_  
\_\_\_\_\_  
\_\_\_\_\_  
\_\_\_\_\_

(data), \_\_\_\_\_

**IL DICHIARANTE**

\_\_\_\_\_  
(firma per esteso e leggibile)

*I dati personali forniti, con la presente dichiarazione, saranno trattati per le finalità di gestione della presente procedura nel rispetto del Regolamento europeo sulla protezione dei dati personali 2016/679. Il sottoscritto autorizza il trattamento dei propri dati personali sopra riportati.*

(Data), \_\_\_\_\_ (Il Dichiarante) \_\_\_\_\_

Serie Avvisi e Concorsi n. 51 - Mercoledì 18 dicembre 2019

**Azienda Socio Sanitaria Territoriale (ASST) Nord Milano  
Graduatoria concorso pubblico, per titoli ed esami, per la  
copertura a tempo pieno e indeterminato di un posto di  
dirigente medico di medicina interna****Graduatoria di merito dei candidati già in possesso di  
specializzazione:**

1°	Mosca Giacomo	con punti	93,200	su 100
2°	Calissano Carlo	con punti	90,050	su 100
3°	Gamberini Silvia	con punti	86,710	su 100
4°	Vochescu Ana Maria	con punti	86,500	su 100
5°	Periti Giulia	con punti	85,931	su 100
6°	Pulixi Edoardo Alessandro	con punti	82,500	su 100
7°	Rossi Carlo Maria	con punti	81,500	su 100
8°	Sarkar Annamaria Loti	con punti	77,230	su 100
9°	Ferrulli Anna	con punti	75,500	su 100

**Graduatoria di merito dei candidati iscritti all'ultimo anno  
del corso di specializzazione in medicina interna o discipline  
equipollenti/affini:**

1°	Borro Matteo	con punti	76,270	su 100
2°	Tiraboschi Silvia	con punti	75,945	su 100
3°	Fares Roberta	con punti	73,210	su 100
4°	Sgobba Stefano Pietro	con punti	70,810	su 100
5°	Bernardo Valeria	con punti	70,020	su 100

Milano, 18 dicembre 2019

Il direttore generale  
Elisabetta Fabbrini  
Il direttore amministrativo  
Giovanni Palazzo

**Azienda Socio Sanitaria Territoriale (ASST) di Pavia  
Concorso pubblico per la copertura di n. 1 posto di dirigente medico - area medica e delle specialità mediche - disciplina neurologia, o disciplina equipollente o affine - con destinazione funzionale iniziale presso l' u.o.c. neurologia Voghera**

Si rende noto che, con deliberazione n. 864 del 29 novembre 2019, visti la d.g.r. n. XI/1046, del 17 dicembre 2018 e il decreto regionale n. 11787, del 6 agosto 2019, di approvazione del PGRU - anno 2019 -, ASST Pavia ha indetto, nell'ambito del proprio «Piano di Gestione Risorse Umane», nonché ai sensi del d.p.r. 483/1997, concorso pubblico per la copertura di:

- n. 1 posto di Dirigente Medico - Area Medica e delle Specialità Mediche - Disciplina Neurologia, o disciplina equipollente o affine con destinazione funzionale iniziale presso l'UOC Neurologia Voghera.

**REQUISITI PER L'AMMISSIONE  
AL CONCORSO PUBBLICO**

Per l'ammissione al concorso pubblico gli aspiranti candidati dovranno essere in possesso, alla data di scadenza del bando, dei requisiti, generali e specifici, di seguito elencati. Il mancato possesso dei requisiti prescritti alla data di scadenza del bando sarà causa di esclusione dalla procedura di reclutamento.

- 1. Cittadinanza italiana**, fatte salve le equiparazioni stabilite dalle leggi vigenti, o cittadinanza di uno dei Paesi dell'Unione Europea.

Ai sensi dell'art. 7 della legge n. 97/2013 sono ammessi a partecipare anche:

«i familiari dei cittadini degli Stati membri dell'Unione Europea non aventi la cittadinanza di uno Stato membro, purché siano titolari del diritto di soggiorno o del diritto di soggiorno permanente»,

nonché:

«i cittadini di Paesi terzi che siano titolari del permesso di soggiorno CE per soggiornanti di lungo periodo o che siano titolari dello status di rifugiato ovvero dello status di protezione sussidiaria».

- 2. Idoneità fisica all'impiego**, che sarà accertata a cura dell'Azienda prima dell'immissione in servizio.
- 3. Godimento dei diritti politici.**
- 4. Titolo di studio:** laurea in Medicina e Chirurgia.
- 5. Iscrizione all'Albo dell'Ordine dei Medici.** L'iscrizione al corrispondente Albo Professionale di uno dei Paesi dell'Unione Europea consente la partecipazione al concorso pubblico, fermo restando l'obbligo dell'iscrizione all'Albo in Italia prima dell'assunzione in servizio.
- 6. Specializzazione** in Neurologia o in disciplina equipollente o affine, oppure

**iscrizione all'ultimo anno del corso di specializzazione in Neurologia o disciplina equipollente o affine, nonché, qualora questo abbia durata quinquennale, al penultimo anno del relativo corso**, ai sensi dell'art. 1, commi 547, 548 e 548-bis, della legge n. 145/2018 e s.m.i. e della nota del Ministero della Salute protocollo n. 40367, dell'8 agosto 2019.

I Medici in formazione specialistica iscritti all'ultimo anno del relativo corso o al penultimo anno del relativo corso, ove esso abbia durata quinquennale, sono ammessi - ferma la necessità che sussistano gli ulteriori requisiti, generali e specifici, previsti dal presente bando - alla procedura concorsuale in oggetto e sono collocati, all'esito positivo della medesima, in graduatoria separata. L'eventuale assunzione dei Medici in formazione specialistica, che risultino utilmente collocati nella specifica, separata graduatoria, potrà avvenire in conformità alle previsioni di cui all'art. 1, commi 547 e seguenti della legge n. 145/2018 e s.m.i..

Si considerano equipollenti le discipline riconosciute tali ai sensi del d.m. 30 gennaio 1998 e s.m.i..

Si considerano affini le discipline riconosciute tali ai sensi del d.m. 31 gennaio 1998 e s.m.i..

I titoli di studio conseguiti all'estero devono essere riconosciuti quali equipollenti dal Ministero della Salute. A tal fine, nella domanda di partecipazione al concorso pubblico dovrà essere allegato atto ministeriale attraverso il quale è stato disposto il riconoscimento dell'equipollenza.

Non possono accedere agli impieghi coloro che siano stati esclusi dall'elettorato attivo, nonché coloro nei confronti dei quali sia stato disposto recesso dal rapporto di lavoro presso una pubblica amministrazione per aver conseguito l'impiego mediante produzione di documenti falsi, o viziati da invalidità non sanabile.

**DOMANDA DI PARTECIPAZIONE**

**La domanda di partecipazione al concorso pubblico dovrà essere, a pena di esclusione, prodotta unicamente tramite inoltro della medesima con procedura telematica, registrandosi al sito <https://asst-pavia.iscrizioneconcorsi.it>.**

La procedura telematica che dovrà essere obbligatoriamente seguita ai fini di inoltro della domanda di partecipazione al presente concorso pubblico verrà attivata a decorrere dalla data di pubblicazione, per estratto, del presente bando in Gazzetta Ufficiale - IV serie speciale Concorsi ed Esami -. Detta procedura verrà automaticamente **disattivata alle ore 23.59.59 del giorno di scadenza per la presentazione delle istanze - 30° giorno dalla data di pubblicazione dell'estratto del bando in Gazzetta Ufficiale -**.

Decorso tale termine, non sarà più possibile inoltrare domanda di partecipazione mediante procedura telematica, così come **non sarà ammesso l'inoltro di documentazione a corredo di istanze presentate entro il prescritto termine finale né ogni altra aggiunta o rettifica.**

La compilazione della domanda di partecipazione potrà essere effettuata, nel periodo indicato, h/24, - fatte salve le interruzioni che si rendessero necessarie per le operazioni di manutenzione del sito -.

L'inoltro della domanda potrà essere effettuato mediante computer collegato alla rete internet e dotato di un browser di navigazione aggiornato, tra quelli di maggiore diffusione, - Chrome, Explorer, Firefox, Safari -, che supporti ed abbia abilitati JavaScript e Cookie. La compatibilità con i dispositivi mobili - smartphone, tablet - non è garantita.

**SEQUENZA DI OPERAZIONI**

**1: REGISTRAZIONE NEL SITO AZIENDALE**

Il candidato dovrà:

- 1) collegarsi al sito internet: <https://asst-pavia.iscrizioneconcorsi.it/>,

- 2) cliccare su «pagina di registrazione» ed inserire i dati richiesti.

Fare attenzione al corretto inserimento dell'indirizzo e-mail. Dovrà trattarsi di una mail personale. Non saranno accettate PEC o mail con indirizzi generici o condivisi. Compiuta tale operazione, il candidato riceverà, in automatico, una mail, attraverso la quale verranno comunicate le credenziali provvisorie - username e password - di accesso al sistema di iscrizione al concorso pubblico. Si segnala che detto inoltro non sarà immediato e, pertanto, sarà opportuna una registrazione tempestiva.

- 3) collegarsi, dopo la ricezione della mail, al link indicato nella medesima. Ciò al fine di modificare la password provvisoria con una password segreta e definitiva a scelta del candidato. Quest'ultima password dovrà essere conservata per gli accessi successivi al primo.
- 4) attendere qualche secondo al fine di essere automaticamente «reindirizzati».

**2: ISCRIZIONE ON LINE AL CONCORSO PUBBLICO**

Il candidato dovrà:

- 1) dopo aver inserito username e password definitiva, selezionare la voce di menù «concorsi», per accedere alla schermata dei concorsi pubblici banditi dall'Azienda,
- 2) cliccare il bottone «iscriviti» corrispondente al concorso pubblico/avviso pubblico al quale si intende partecipare,
- 3) compilare la scheda «anagrafica» in tutte le sue parti cliccando il bottone «compila», allegare la scansione del documento di identità cliccando il bottone «aggiungi documento» - dimensione massima 1 mb - .Al termine dell'inserimento confermare cliccando il bottone «salva».

Al termine della compilazione della scheda «anagrafica», si attiveranno anche le voci successive del menù, poste a sinistra. Il candidato dovrà procedere con la compilazione, dichiarando il possesso dei requisiti generali e specifici richiesti per l'ammissione al concorso pubblico scelto.

## Serie Avvisi e Concorsi n. 51 - Mercoledì 18 dicembre 2019

- 4) proseguire con la compilazione delle ulteriori pagine di cui si compone il format, il cui elenco è disposto sul lato sinistro dello schermo. Al termine della compilazione di ogni sezione, accanto a ciascuna sezione compariranno un segnale verde di «spunta» ed il numero delle dichiarazioni rese. La compilazione della domanda potrà essere fatta in più momenti. Il candidato potrà accedere a quanto già caricato ed aggiungere/correggere/cancellare i dati immessi, sino alla conclusione della compilazione, che avverrà cliccando il bottone «conferma ed invio». Si precisa che tutte le informazioni richieste in sede di presentazione online dalla domanda di partecipazione al presente concorso pubblico costituiscono attestazioni rese dai candidati sotto forma di dichiarazione sostitutiva di certificazione/dichiarazione sostitutiva di atto di notorietà, ai sensi e per gli effetti del d.p.r. 445/2000 e s.m.i..

Dette dichiarazioni, rese sotto la diretta e personale responsabilità dei candidati, dovranno essere precise ed esauritive, al fine di consentire ai competenti Uffici ogni dovuto controllo di veridicità in ordine alle dichiarazioni rese dai candidati, anche e soprattutto in riferimento al possesso dei requisiti richiesti o al possesso di eventuali titoli di preferenza.

In tema di dichiarazioni sostitutive di certificazione: i candidati potranno autocertificare le proprie esperienze lavorative, a titolo di rapporto di lavoro dipendente o rapporto di lavoro di altra tipologia con indicazione, quale limite temporale, della data di compilazione della domanda (quindi, nel campo corrispondente alla data di fine rapporto, il candidato dovrà inserire la data di compilazione della domanda anche se il rapporto di lavoro sarà ancora in corso).

- 5) allegare obbligatoriamente i seguenti documenti:
- documento di identità in corso di validità,
  - copia di decreto ministeriale che ha disposto il riconoscimento, in Italia, del titolo di studio richiesto ai fini di ammissione al presente concorso pubblico, qualora il medesimo sia stato conseguito all'estero,
  - ricevuta di pagamento della tassa di concorso. La tassa di concorso, fissata in euro 15,00, non rimborsabili, dovrà essere pagata o mediante versamento del dovuto importo sul conto corrente postale n. 19865070 intestato ad ASST Pavia - Viale Repubblica n. 34 - 27100 Pavia -, o mediante bonifico bancario, da disporre sull'IBAN: IT77Q 07601 11300 000019865070, con causale: «tassa di concorso»,
  - copia completa della domanda in versione definitiva, sottoscritta in originale dal candidato ed ovviamente prodotta su supporto informatico. Si segnala che la domanda definitiva non dovrà contenere la scritta «fac simile», che caratterizza la domanda nella fase immediatamente precedente a quella definitiva.

I documenti che vengono di seguito elencanti, se non regolarmente prodotti dal candidato, non daranno diritto ad alcuna valutazione e conseguente attribuzione di punteggio:

- decreto ministeriale di equiparazione dei titoli di servizio svolti all'estero, il quale dovrà essere inserito nella pagina - «Servizio presso ASL/PA come dipendente» -,
- pubblicazioni redatte dal candidato ed obbligatoriamente edite a stampa,

Tali documenti dovranno essere scansionati e ne dovrà essere fatto l'upload - caricamento -, così come indicato nelle spiegazioni rese in riferimento alla scheda «anagrafica». Detti documenti dovranno poi essere allegati attraverso il bottone «aggiungi allegato». Dovrà essere posta attenzione alla dimensione massima richiesta. I file pdf relativi alle pubblicazioni potranno essere eventualmente compressi, utilizzando le modalità più in uso - win.zip o win.rar -. Si consiglia la lettura degli ultimi capitoli del manuale di istruzioni, disponibile nelle sezioni di sinistra delle pagine del sito, per eventuali indicazioni riguardo la modalità di unione di più file in uno unico di più pagine, la conversione in formato pdf e la riduzione in dimensioni.

- 6) terminata la compilazione di tutte le sezioni, cliccare il bottone «conferma ed invio». A seguito di tale operazione, compariranno le dichiarazioni finali che il candidato dovrà rendere, apponendo il segno di «spunta». Si precisa che a seguito dell'operazione «conferma ed invio», la domanda

«risulterà bloccata» e non sarà più possibile compiere alcuna altra operazione,

- 7) cliccare il bottone «conferma l'iscrizione» per inviare la domanda,
- 8) stampare la domanda definitiva tramite la funzione «stampa domanda»,
- 9) scaricare la domanda, sottoscriverla e caricare la domanda sottoscritta - upload -, cliccare il bottone «allega la domanda firmata»,
- 10) cliccare il bottone «invia l'iscrizione», (ultima operazione richiesta ai fini dell'invio definitivo della domanda). Se l'invio sarà andato a buon fine, il candidato riceverà una mail di conferma iscrizione, con allegata la copia della domanda inviata.

**Il mancato inoltro della domanda firmata determinerà l'esclusione del candidato dal concorso pubblico.****3: CORREZIONE E INTEGRAZIONI DI DOCUMENTI ENTRO IL TERMINE FINALE DI SCADENZA DEL BANDO**

Il candidato potrà, dopo l'invio della domanda, e comunque entro la data di scadenza del bando, riaprire la domanda inviata per eventuale correzione/integrazione della medesima azionando la funzione «annulla domanda».

La riapertura della domanda determina l'annullamento della domanda precedentemente redatta ed inviata, con conseguente perdita di validità della ricevuta di avvenuta compilazione.

Il candidato non perderà, comunque, i dati già inseriti e potrà provvedere a correggere/ integrare gli stessi. Conclusa la correzione/integrazione, il candidato dovrà nuovamente cliccare il bottone «conferma ed invio» e seguire l'iter sopra indicato (cfr: punti da 6 a 10).

**ASSISTENZA**

Durante le fasi di predisposizione della domanda attraverso procedura telematica, il candidato potrà avanzare richieste di assistenza azionando la specifica funzione, disponibile alla voce di menù «richiedi assistenza», la quale è presente nella sezione a sinistra della pagina del sito. Le richieste di assistenza verranno ricevute ed evase dai Funzionari dell'Ufficio Concorsi di ASST Pavia durante l'ordinario orario di lavoro, dal lunedì al venerdì, dalle 8,30 alle 16,30. Il riscontro verrà dato in tempi compatibili con le esigenze di servizio e con la data di scadenza del termine finale per la presentazione delle domande. Non si garantirà l'evasione delle richieste di assistenza inoltrate nei tre giorni lavorativi antecedenti la scadenza del bando.

I quesiti dei candidati potranno, comunque, trovare immediata risposta attraverso lettura del «manuale istruzioni» disponibile nel pannello di sinistra del sito.

**ESCLUSIONE DALLA PROCEDURA SELETTIVA**

Costituiscono causa di esclusione dalla presente procedura selettiva:

- mancata sottoscrizione della domanda di partecipazione con firma autografa,
- mancato possesso dei requisiti, generali e specifici, richiesti dal presente bando,

L'ammissione ad una fase successiva della procedura si intende disposta sempre con riserva di accertamento dei requisiti di partecipazione e di verifica della domanda di assunzione e non sana il difetto dei requisiti o i vizi della domanda.

**PROVE D'ESAME**

Le prove di esame sono articolate, come previsto dall'art. 26 del d.p.r.n. 483/1997 in:

- 1) PROVA SCRITTA: relazione su caso clinico simulato o su argomenti inerenti alla disciplina messa a concorso o soluzione di una serie di quesiti a risposta sintetica inerenti alla disciplina stessa;
- 2) PROVA PRATICA: su tecniche e manualità peculiari della disciplina messa a concorso.  
La prova pratica deve comunque essere anche illustrata schematicamente per iscritto.
- 3) PROVA ORALE: sulle materie inerenti alla disciplina a concorso nonché sui compiti connessi alla funzione da conferire.

La Commissione esaminatrice orienterà i contenuti delle prove del concorso in coerenza con la posizione funzionale da ricoprire.

Il superamento delle prove scritte e pratica è subordinato al raggiungimento di una valutazione di sufficienza, per ogni singola prova, espressa in termini numerici di almeno 21/30.

Il superamento della prova orale è subordinato al raggiungimento di una valutazione di sufficienza, espressa in termini numerici di almeno 14/20.

Per quanto non previsto dal presente bando si rimanda al d.p.r.n. 483/1997 e s.m.i..

#### DIARIO DELLE PROVE D'ESAME

Il diario e la sede delle prove d'esame saranno pubblicati sulla Gazzetta Ufficiale della Repubblica Italiana - 4<sup>a</sup> Serie Speciale «Concorsi ed esami» - non meno di venti giorni prima dell'inizio delle prove medesime, ovvero, in caso di numero esiguo di candidati, saranno comunicati agli stessi con raccomandata con avviso di ricevimento o a mezzo PEC, ove il candidato ne risulti in possesso, con il medesimo preavviso e, in ogni caso, saranno pubblicati sul sito internet aziendale.

I candidati dovranno presentarsi alle prove d'esame muniti di documento d'identità in corso di validità e relativa fotocopia.

La mancata presentazione alle prove d'esame, a qualsiasi causa dovuta, sarà intesa quale rinuncia alla partecipazione al concorso di che trattasi.

I candidati portatori di handicap, titolari dei benefici di cui alla legge n. 104/1992, potranno indicare, della domanda di partecipazione, l'ausilio che dovrà essere loro messo a disposizione ai fini dell'effettuazione delle prove d'esame, nonché l'eventuale necessità di tempi aggiuntivi per lo svolgimento delle prove medesime.

#### COMMISSIONE ESAMINATRICE

Si rende noto che, ai sensi e per gli effetti di cui agli artt. 5 e 6 del d.p.r. n. 483/1997, i sorteggi di pertinenza dell'ASST Pavia dei Componenti della Commissione esaminatrice del presente concorso pubblico avranno luogo presso la sede dell'U.O.C. Risorse Umane, sita in Vigevano, in Corso Milano n. 19, alle ore 9.30 del settimo giorno successivo al giorno di scadenza del termine per la presentazione delle istanze. Qualora detto giorno cada in sabato o in altro giorno festivo, la data dei sorteggi è posticipata al primo giorno successivo non festivo, medesima ora.

#### INFORMATIVA IN MATERIA DI PROTEZIONE DEI DATI PERSONALI

Ai sensi del decreto legislativo n. 196/2003, ad oggetto «Codice in materia di protezione dei dati personali», si informa che ASST Pavia tratterà i dati personali di ciascun candidato, contenuti nella domanda di partecipazione al presente concorso, nel rispetto della citata normativa che disciplina la raccolta, l'uso e la conservazione dei dati personali.

Si precisa, inoltre, che detti dati verranno utilizzati unicamente ai fini dell'espletamento della procedura concorsuale in oggetto, nonché ai fini degli adempimenti successivi ad essa correlati.

Si segnala, infine, che il Responsabile del trattamento dei dati personali per le finalità di cui sopra, è identificato nel Responsabile dell'U.O.C. Risorse Umane.

#### ASSUNZIONE DEL VINCITORE E DOCUMENTAZIONE DA PRODURRE

Il vincitore del concorso, classificatosi nella graduatoria/e di merito, a seguito di approvazione di detta/e graduatoria/e con provvedimento di ASST Pavia, verrà assunto a tempo indeterminato con rapporto di lavoro a tempo pieno, previa sottoscrizione di contratto individuale di lavoro e sarà sottoposto a periodo di prova come da vigenti disposizioni contrattuali.

È fatto salvo quanto previsto dall'art. 1, commi 548 e 548-bis della legge n. 145/2018 e s.m.i. per l'assunzione dei Medici in formazione specialistica.

L'assunzione di cui al presente concorso è subordinata a verifica in ordine alla compatibilità economica.

L'Amministrazione, prima di procedere all'assunzione a tempo indeterminato, accerterà l'idoneità fisica alla mansione del vincitore. Sarà considerato rinunciario a tutti gli effetti il candidato che non si presenterà o rifiuterà di sottoporsi all'accertamento di idoneità.

Asst pavia, all'atto della sottoscrizione del contratto individuale di lavoro, o successivamente, si riserva, comunque, di verificare, ai sensi degli artt. 71 e 72 del d.p.r. n. 445/2000 e s.m.i., (o di

acquisire d'ufficio) la documentazione comprovante il possesso dei requisiti richiesti per l'affidamento dell'incarico.

Il rapporto di lavoro si risolverà qualora l'Azienda accerti che l'assunzione sia avvenuta mediante presentazione di dichiarazioni sostitutive di certificazione, di dichiarazioni sostitutive dell'atto di notorietà o di documenti, falsi o viziati da invalidità non sanabile.

L'Azienda si riserva la facoltà di utilizzo della graduatoria di merito, entro i limiti temporali di validità previsti dalla normativa di riferimento, al fine di disporre ulteriori assunzioni di Dirigenti Medici di Neurologia da destinare a differenti sedi.

La graduatoria di merito potrà essere utilizzata anche da altre Aziende, ai sensi dell'art. 9 della legge n. 3/2003 previo accordo tra le Amministrazioni interessate.

**Ai sensi dell'art. 35, comma 5 bis del decreto legislativo n. 165/2001, il vincitore assunto attraverso il presente bando di concorso dovrà permanere alle dipendenze di questa ASST per un periodo non inferiore a cinque anni. È fatta salva la facoltà dell'Azienda, per ragioni motivate ed a suo insindacabile giudizio, di disapplicare quanto sopra indicato.**

#### RISERVE DI LEGGE

Ai fini delle riserve/precedenze/preferenze di posti si applicano le seguenti disposizioni di legge:

- art. 18, comma 2, legge n. 68/1999,
- art. 5 d.p.r. n. 487/1994,

fermi restando i limiti percentuali e l'ordine di priorità previsti a norma di legge.

#### TRATTAMENTO ECONOMICO

L'assunzione a tempo indeterminato del vincitore e la conseguente sottoscrizione del relativo contratto individuale di lavoro, che sia seguita dall'effettivo inizio del rapporto di lavoro, comporterà l'attribuzione all'Interessato del trattamento economico relativo al posto messo a concorso, così come previsto dal vigente Contratto Collettivo Nazionale di Lavoro per il personale afferente all'Area della Dirigenza Medica.

#### PARI OPPORTUNITÀ

L'Azienda garantisce parità e pari opportunità tra uomini e donne per l'accesso al lavoro ed al trattamento sul posto di lavoro come previsto dall'art. 29 del decreto legislativo n. 546/1993 e s.m.i..

#### DISPOSIZIONI FINALI

L'Azienda si riserva la facoltà, per ragioni motivate e/o a proprio insindacabile giudizio, di modificare, prorogare ed eventualmente revocare il presente concorso pubblico.

Pavia,

Il direttore generale  
Michele Braiti

Serie Avvisi e Concorsi n. 51 - Mercoledì 18 dicembre 2019

**Azienda Socio Sanitaria Territoriale (ASST) dei Sette Laghi  
Concorso pubblico, per titoli ed esami, per la copertura di n.  
1 posto di dirigente sanitario - farmacista da assegnare alle  
strutture di farmacia aziendali**

Questa Amministrazione in esecuzione della deliberazione n. 648 del 7 novembre 2019 ha indetto

Concorso pubblico, per titoli ed esami, per la copertura di

- n. 1 posto di Dirigente Sanitario - Farmacista da assegnare alle Strutture di Farmacia aziendali.

Il concorso sarà disciplinato dalle norme contenute nel d.lgs. 30 marzo 2001 n. 165 e successive modificazioni ed integrazioni e nel d.p.r. 10 dicembre 1997 n. 483.

Al posto messo a concorso è attribuito il trattamento economico previsto dalla vigente normativa oltre le indennità e spettanze a norma di legge, di regolamento, o di accordi sindacali recepiti dall'Amministrazione. Gli assegni sono soggetti alle trattenute erariali, previdenziali ed assistenziali.

**Per l'ammissione al concorso gli aspiranti devono essere in possesso dei requisiti generali e specifici come segue:**

- a) cittadinanza italiana, salve le equiparazioni stabilite dalle leggi vigenti, o cittadinanza di uno dei Paesi dell'Unione Europea.

*Secondo quanto stabilito dall'art. 38, comma 1, del d.lgs. n. 165/2001, come modificato dall'art. 7 della legge 6 agosto 2013 n. 97, possono accedere al concorso:*

*familiari di cittadini degli stati membri dell'Unione Europea, non aventi la cittadinanza di uno stato membro, che siano titolari del diritto di soggiorno o del diritto di soggiorno permanente;*

*oppure*

*cittadini di Paesi terzi all'Unione Europea che siano titolari del permesso di soggiorno CE per soggiornanti di lungo periodo o che siano titolari dello status di «rifugiato» o di «protezione sussidiaria»;*

*(sono considerati familiari, secondo la Direttiva Comunitaria n. 2004/28/CE, il coniuge del migrante, i discendenti diretti di età inferiore a 21 anni a carico e quelli del coniuge, gli ascendenti diretti a carico e quelli del coniuge);*

- b) idoneità fisica all'impiego che verrà accertata dall'Azienda prima dell'immissione in servizio;
- b) laurea in Farmacia o in Chimica e Tecnologie Farmaceutiche;
- c) iscrizione all'Albo dell'Ordine dei Farmacisti. L'iscrizione al corrispondente Albo Professionale di uno dei Paesi dell'Unione Europea consente la partecipazione al concorso, fermo restando l'obbligo dell'iscrizione all'Albo in Italia prima dell'assunzione in servizio;
- d) specializzazione nella disciplina di Farmacia Ospedaliera oppure specializzazione equipollente alla disciplina di Farmacia Ospedaliera oppure titolarità, alla data dell'1 febbraio 1998, di un rapporto di lavoro a tempo indeterminato, con inquadramento nella qualifica di Dirigente Sanitario di 1° Livello - Farmacista.

I suddetti requisiti di ammissione devono essere posseduti alla data di scadenza del termine stabilito nel presente bando di concorso per la presentazione delle domande di ammissione.

I beneficiari della legge 5 febbraio 1992 n. 104 devono specificare nella domanda di ammissione, qualora lo ritengano indispensabile, l'ausilio eventualmente necessario per l'espletamento delle prove in relazione al proprio handicap, nonché l'eventuale necessità di tempi aggiuntivi.

Non possono essere ammessi al concorso coloro che siano stati esclusi dall'elettorato attivo, nonché coloro che siano stati dispensati dall'impiego presso una Pubblica Amministrazione per aver conseguito l'impiego stesso mediante la produzione di documenti falsi o viziati da invalidità non sanabile.

Per essere ammessi al concorso i candidati dovranno produrre domanda redatta, utilizzando lo schema allegato, su carta libera, indirizzata al Direttore Generale dell'Azienda Socio Sanitaria Territoriale dei Sette Laghi c/o Ospedale di Circolo e Fondazione Macchi - Viale L. Borri, 57 - 21100 Varese, che dovrà pervenire entro le ore 12,00 del 30° giorno successivo alla data

di pubblicazione dell'avviso del presente bando nella Gazzetta Ufficiale della Repubblica Italiana.

Qualora detto giorno sia festivo il termine è prorogato al primo giorno successivo non festivo.

La presentazione della domanda di partecipazione potrà avvenire, sempre entro il suddetto termine perentorio, **esclusivamente** mediante invio al seguente indirizzo di posta elettronica certificata: [protocollo@pec.asst-settelaghi.it](mailto:protocollo@pec.asst-settelaghi.it).

La validità dell'invio telematico è subordinata all'utilizzo da parte del candidato di una casella di posta elettronica certificata (PEC) personale; non sarà ritenuta ammissibile la domanda inviata da casella di posta elettronica semplice/ordinaria del candidato o di altra persona, anche se indirizzata alla suindicata casella PEC dell'Azienda. L'invio telematico della domanda e dei relativi allegati, in un unico file in formato PDF, deve avvenire tramite l'utilizzo della posta elettronica certificata (PEC) personale del candidato, esclusivamente all'indirizzo mail sopra indicato.

La domanda di partecipazione contenente tutta la documentazione deve essere predisposta in un unico file PDF.

La sottoscrizione della domanda da parte del candidato è consentita con le seguenti modalità:

- con firma digitale e con certificato rilasciato da un certificatore accreditato;

*oppure*

- con firma autografa e scansione della documentazione (compresa scansione fronte/retro di un valido documento di identità).

Le domande inviate ad altra casella di posta elettronica, diversa da quella indicata, non verranno prese in considerazione.

Nella PEC di trasmissione della domanda l'oggetto dovrà chiaramente indicare il concorso pubblico al quale si chiede di partecipare, nonché nome e cognome del candidato.

Le suddette modalità di trasmissione elettronica della domanda e della documentazione di ammissione al concorso si intendono tassative.

Il termine è perentorio e non si terrà conto delle domande, dei documenti e dei titoli pervenuti dopo la scadenza del termine stesso.

I candidati hanno l'obbligo di comunicare gli eventuali cambiamenti di indirizzo all'Amministrazione la quale non assume alcuna responsabilità nel caso di loro irreperibilità presso l'indirizzo comunicato.

**Alla domanda devono essere allegati:**

- 1) quietanza dell'effettuato versamento della tassa di concorso di Euro 10,33.= da effettuarsi tramite una delle seguenti modalità, indicando cognome e nome del partecipante ed il concorso di riferimento:
  - direttamente presso la Banca Intesa s.p.a. - sportello interno all'Ospedale di Circolo e Fondazione Macchi - Viale L. Borri, 57 - Varese;
  - bonifico bancario su Banca Intesa SanPaolo - Varese filiale 03842 - IBAN: IT75 00306910810100000046111;
- 2) curriculum formativo e professionale in carta semplice ed in formato europeo, datato e firmato dal concorrente;
- 3) pubblicazioni o certificazioni relative ai titoli che ritenga opportuno presentare agli effetti delle valutazioni di merito e della formazione della graduatoria, compreso eventuale foglio matricolare o stato di servizio a documentazione del servizio militare (legge 24 dicembre 1986 n. 958).

I documenti allegati alla domanda di partecipazione al concorso, possono essere prodotti secondo le seguenti modalità:

- in fotocopia semplice con dichiarazione di conformità all'originale, formulata nel contesto della domanda di ammissione, secondo le indicazioni riportate nella stessa;
- in fotocopia semplice unitamente ad una dichiarazione sostitutiva di atto di notorietà separata dalla domanda di ammissione, con cui si attesta che gli stessi sono conformi all'originale. La sottoscrizione di tale dichiarazione non è soggetta ad autenticazione ove sia accompagnata da copia fotostatica fronte/retro, non autenticata, di un documento di identità; non saranno prese in considerazione le dichiarazioni sostitutive che non siano accompagnate dalle copie dei documenti dichiarati conformi all'originale;
- autocertificati nei casi e nei limiti previsti dalla vigente normativa. L'autocertificazione dei titoli deve contenere tutti gli elementi necessari per una valutazione di merito. In particolare per i servizi prestati deve essere attestato l'Ente



presso il quale il servizio è stato prestato, le posizioni funzionali o le qualifiche e l'eventuale disciplina ricoperte, le date iniziali e finali del servizio con l'indicazione del tipo di rapporto (determinato/indeterminato, tempo parziale con relativa percentuale), eventuali periodi di sospensione del rapporto, nonché se ricorrono o meno le condizioni di cui all'ultimo comma dell'art. 46 del d.p.r. n. 761/1979. In caso positivo, il candidato deve precisare la misura della riduzione del punteggio. La suddetta autocertificazione deve essere accompagnata da copia fotostatica fronte/retro di un documento di identità del sottoscrittore.

Qualora le autocertificazioni e le dichiarazioni sostitutive dell'atto di notorietà risultassero incomplete o imprecise e non siano redatte secondo le modalità sopra indicate, non saranno valutate.

Non si terrà conto dei titoli che non siano chiaramente identificabili, nonché dei titoli che il candidato abbia solo dichiarato di possedere senza produrli secondo le modalità sopra precisate entro la data di scadenza del presente bando.

L'Amministrazione si riserva la facoltà di procedere ad idonei controlli sulla veridicità e l'autenticità delle dichiarazioni. Qualora dal controllo emerga la non veridicità del contenuto delle dichiarazioni, il dichiarante decade dai benefici conseguiti fermo restando quanto previsto dall'art. 76 del d.p.r. 445/2000. La dichiarazione sostitutiva di certificazione e/o dell'atto di notorietà se non è resa davanti al funzionario incaricato deve essere accompagnata dalla fotocopia di un documento valido.

Si precisa che ai sensi dell'art. 40, comma 1, del d.p.r. 445/2000, così come modificato dall'art. 15 della legge n. 183 del 12 novembre 2011 «Le certificazioni rilasciate dalla Pubblica Amministrazione in ordine a stati, qualità personali e fatti sono valide e utilizzabili solo nei rapporti tra privati. Nei rapporti con gli organi della pubblica amministrazione e i gestori di pubblici servizi i certificati e gli atti di notorietà sono sempre sostituiti dalle dichiarazioni di cui agli artt. 46 e 47».

Le prove d'esame sono fissate dall'art. 34 del d.p.r. n. 483/97 e precisamente:

*PROVA SCRITTA: svolgimento di un tema su argomenti di farmacologia o risoluzione di una serie di quesiti a risposta sintetica inerenti alla materia stessa.*

*PROVA PRATICA: tecniche e manualità peculiari della disciplina farmaceutica messa a concorso. La prova pratica deve comunque essere anche illustrata schematicamente per iscritto.*

*PROVA ORALE: sulle materie inerenti alla disciplina a concorso nonché sui compiti connessi alla funzione da conferire.*

I punteggi relativi alle prove d'esame sono quelli fissati dall'art. 35 del d.p.r. n. 483/97.

La Commissione darà valutazione, secondo criteri preventivamente individuati, ai titoli rientranti nelle seguenti categorie, per ognuna delle quali avranno a disposizione il punteggio massimo a fianco di ciascuna specificato:

- |   |          |
|---|----------|
| a) titoli di carriera                   | punti 10 |
| b) titoli accademici e di studio        | punti 3  |
| c) pubblicazioni e titoli scientifici   | punti 3  |
| d) curriculum formativo e professionale | punti 4. |

La Commissione Esaminatrice sarà nominata ai sensi degli artt. 5 e 33 del d.p.r. 10 dicembre 1997 n. 483.

Si rende noto che il sorteggio dei componenti la Commissione Esaminatrice verrà effettuato presso la S.C. Risorse Umane della ASST dei Sette Laghi - Viale Luigi Borri, 57 - Varese - alle ore 10,00 del primo martedì successivo alla data di scadenza del termine per la presentazione delle domande. In caso di giorno festivo il sorteggio avverrà nello stesso luogo e alla stessa ora il primo giorno non festivo successivo.

In caso di indisponibilità dei Commissari sorteggiati la procedura di sorteggio verrà ripetuta ogni martedì successivo con le stesse modalità sopra indicate, senza necessità di ulteriore pubblicizzazione.

Per ogni componente titolare va sorteggiato un componente supplente.

Il **diario delle prove**, nonché la **sede di espletamento**, verrà pubblicato sul sito internet aziendale dell'Azienda Socio Sanitaria Territoriale dei Sette Laghi (<http://www.assst-settelaghi.it> nella sezione «Lavora con noi» - «Personale» - «bandi di concorso»), non meno di venti giorni prima dell'inizio delle prove medesime.

**Per sostenere le prove i candidati dovranno presentarsi muniti di idoneo documento di riconoscimento in corso di validità.**

A parità di punteggio nella graduatoria finale verrà data applicazione all'art. 2, comma 9, della legge 16 giugno 1998, n. 191.

Il vincitore potrà accedere all'assunzione oggetto del presente bando, solo nel caso in cui non si trovi in una delle situazioni di inconfiribilità o incompatibilità previste dall'art. 53 del d.lgs. 30 marzo 2001 n. 165 e dal d.lgs. 8 aprile 2013 n. 39.

Il vincitore del concorso dovrà presentare, entro 30 giorni dalla notifica, i documenti di rito richiesti dagli ordinamenti vigenti per l'assunzione o, in alternativa, le dichiarazioni sostitutive di cui al d.p.r. n. 445/2000 e dovrà presentarsi per la sottoscrizione del contratto individuale di lavoro.

L'assunto dovrà espletare un periodo di prova della durata di mesi sei ai sensi dell'art. 14 del CCNL dell'area della Dirigenza Sanitaria, Professionale, Tecnica ed Amministrativa sottoscritto in data 8 giugno 2000.

Per quanto non esplicitamente previsto nel presente bando di concorso valgono le norme di cui al d.p.r. n. 483/97 più volte citato.

Si precisa che questa Amministrazione garantisce pari opportunità tra uomini e donne per l'accesso al lavoro ed il trattamento sul lavoro (artt. 7 e 57 - d.lgs. 30 marzo 2001 n. 165 - d.lgs. 11 aprile 2006 n. 198 - d.lgs. 25 gennaio 2010 n. 5).

Si informa che, ai sensi del Regolamento U.E. 2016/679 del Parlamento Europeo e del Consiglio del 27 aprile 2016 integrato con le modifiche introdotte dal d.lgs. 10 agosto 2018 n. 101:

- i dati personali forniti dai candidati saranno raccolti presso la Struttura Complessa Risorse Umane di questa Azienda e trattati per le finalità di gestione della presente procedura e del rapporto di lavoro instaurato;
- il trattamento viene effettuato con strumenti cartacei ed informatici a disposizione degli uffici;
- i dati potranno essere comunicati unicamente alle amministrazioni pubbliche interessate alla posizione giuridico-economica dei candidati;
- il conferimento di tali dati è obbligatorio ai fini della valutazione dei requisiti di partecipazione, pena l'esclusione dalla selezione;
- il responsabile del trattamento è il Dirigente responsabile della Struttura Complessa Risorse Umane;
- l'interessato gode dei diritti dettati dalla normativa vigente in materia, tra i quali il diritto di recesso ai dati che lo riguardano, il diritto di rettificare, completare o cancellare i dati erronei, incompleti o raccolti in termini non conformi alla legge, nonché il diritto di opporsi al loro trattamento per motivi legittimi rivolgendosi alla Struttura Complessa Risorse Umane.

I candidati dovranno provvedere a loro spese, al ritiro dei documenti e delle pubblicazioni allegati alle domande, non prima che siano trascorsi 120 giorni dalla data di pubblicazione della graduatoria finale e non oltre un anno dalla data di pubblicazione di cui sopra. Trascorso tale termine senza che vi abbiano provveduto, documenti e pubblicazioni non saranno più disponibili.

Per il presente concorso verrà data applicazione alle disposizioni vigenti in materia di riserva dei posti per le categorie aventi diritto.

Questa Amministrazione si riserva la facoltà di sospendere, modificare o revocare il presente bando di concorso senza che gli aspiranti possano avanzare pretese o diritti di sorta.

Copia del presente bando verrà notificata alla Provincia di Varese - Ufficio Collocamento Mirato Disabili - con la quale è stata stipulata specifica convenzione ai sensi dell'articolo 11 della legge 68/99, riservandosi di considerare in tale contesto eventuali candidature di personale regolarmente iscritto a dette liste di collocamento.

Per qualsiasi informazione gli interessati potranno rivolgersi all'Ufficio Concorsi dell'Azienda Socio Sanitaria Territoriale dei Sette Laghi c/o Ospedale di Circolo e Fondazione Macchi di Varese - telefono 0332-278917-278918-278919 (orari al pubblico: dal lunedì al giovedì dalle ore 10,30 alle ore 12,00 e dalle ore 14,00 alle ore 15,00 - il venerdì dalle ore 10,30 alle ore 12,00).

Il testo del presente bando, unitamente alla modulistica da utilizzare per la formulazione della domanda, è disponibile sul sito: <http://www.assst-settelaghi.it> nella sezione «lavora con noi - personale - bandi di concorso».

Varese, 5 dicembre 2019

Il dirigente amministrativo della s.c. risorse umane  
Chiara Brambilla

Al Direttore Generale  
Azienda Socio Sanitaria Territoriale dei Sette Laghi  
Viale Borri, 57  
21100 VARESE VA

\_ l \_ sottoscritt \_

\_\_\_\_\_ (cognome)

\_\_\_\_\_ (nome)

nat\_ a \_\_\_\_\_ (Prov. di \_\_\_\_\_ )

il \_\_\_\_\_ e residente in \_\_\_\_\_

Via \_\_\_\_\_ n. \_\_\_\_\_ C.A.P. \_\_\_\_\_

N. Telefono \_\_\_\_\_

Codice Fiscale \_\_\_\_\_

indirizzo e mail \_\_\_\_\_

indirizzo di posta elettronica certificata \_\_\_\_\_

#### CHIEDE

di poter partecipare al concorso pubblico per titoli ed esami per la copertura di **n. 1 posto di DIRIGENTE SANITARIO – FARMACISTA da assegnare alle Strutture di Farmacia Aziendali.**

A tal fine, consapevole delle sanzioni penali previste dall'art. 76 del D.P.R. 28.12.2000, n. 445, per il caso di dichiarazione mendace e falsità in atti, dichiara:

1.  di essere in possesso della cittadinanza italiana;  
 di essere (per i cittadini italiani appartenenti ad uno stato della CEE) cittadino/a dello stato di \_\_\_\_\_  
 di essere familiare di cittadino di uno stato membro dell'Unione Europea, non avente la cittadinanza di uno stato membro, che è titolare del diritto di soggiorno o del diritto di soggiorno permanente;  
 cittadini di Paesi terzi all'Unione Europea che siano titolari del permesso di soggiorno CE per soggiornanti di lungo periodo o che siano titolari dello status di "rifugiato" o di "protezione sussidiaria";
2.  di essere iscritto/a nelle liste elettorali del Comune di \_\_\_\_\_  
 di non essere iscritto/a nelle liste elettorali per il seguente motivo \_\_\_\_\_
3.  di non aver subito condanne penali e di non aver procedimenti penali in corso  
 di aver subito le seguenti condanne penali \_\_\_\_\_  
 di avere i seguenti procedimenti penali in corso \_\_\_\_\_
4.  di essere in possesso dei seguenti diplomi di Laurea in:  
conseguito presso \_\_\_\_\_ il \_\_\_\_\_  
conseguito presso \_\_\_\_\_ il \_\_\_\_\_
5.  di essere in possesso del diploma di Specializzazione conseguita ai sensi del D.Lgs. n. 257/91 in disciplina di \_\_\_\_\_  
presso \_\_\_\_\_ il \_\_\_\_\_

con durata legale del corso di studio di anni \_\_\_\_\_  
(anno accademico di iscrizione \_\_\_\_\_ anno accademico di conseguimento \_\_\_\_\_)

di essere in possesso del diploma di Specializzazione conseguita ai sensi del D.Lgs. n. 368/99 in  
disciplina di \_\_\_\_\_

presso \_\_\_\_\_ il \_\_\_\_\_  
(anno accademico di iscrizione \_\_\_\_\_ anno accademico di conseguimento \_\_\_\_\_)

con durata legale del corso di studio di anni \_\_\_\_\_  
 di essere in possesso del diploma di Specializzazione conseguita ai sensi del D.Lgs. n. 257/91 in  
disciplina di \_\_\_\_\_

presso \_\_\_\_\_ il \_\_\_\_\_  
(anno accademico di iscrizione \_\_\_\_\_ anno accademico di conseguimento \_\_\_\_\_)

di essere in possesso del diploma di Specializzazione non conseguita ai sensi del D.Lgs. n. 257/91 e/o del  
D.Lgs. n. 368/99 in disciplina di \_\_\_\_\_

presso \_\_\_\_\_ il \_\_\_\_\_  
(anno accademico di iscrizione \_\_\_\_\_ anno accademico di conseguimento \_\_\_\_\_)

6.  di essere iscritto all'ordine \_\_\_\_\_  
di \_\_\_\_\_ al n. \_\_\_\_\_ dal \_\_\_\_\_

7.  di essere abilitato all'esercizio della professione

8.  di aver prestato i seguenti servizi alle dipendenze di:

► denominazione Ente/Azienda \_\_\_\_\_

(indicare se Ente Pubblico o Istituto Accreditato o Istituto Privato non accreditato)

Via/Piazza \_\_\_\_\_ n. \_\_\_\_\_

Città \_\_\_\_\_ CAP \_\_\_\_\_

profilo \_\_\_\_\_ disciplina \_\_\_\_\_

dipendente a tempo indeterminato/determinato dal \_\_\_\_\_ al \_\_\_\_\_  
0 tempo pieno/unico (giorno/mese/anno) (giorno/mese/anno)

0 tempo definito

0 tempo ridotto (n. ore settimanali \_\_\_\_\_)

con contratto libero/professionale (ore settimanali \_\_\_\_\_) dal \_\_\_\_\_ al \_\_\_\_\_  
(giorno/mese/anno) (giorno/mese/anno)

► denominazione Ente/Azienda \_\_\_\_\_

(indicare se Ente Pubblico o Istituto Accreditato o Istituto Privato non accreditato)

Via/Piazza \_\_\_\_\_ n. \_\_\_\_\_

Città \_\_\_\_\_ CAP \_\_\_\_\_

profilo \_\_\_\_\_ disciplina \_\_\_\_\_

dipendente a tempo indeterminato/determinato dal \_\_\_\_\_ al \_\_\_\_\_  
0 tempo pieno/unico (giorno/mese/anno) (giorno/mese/anno)

0 tempo definito

0 tempo ridotto (n. ore settimanali \_\_\_\_\_)

con contratto libero/professionale (ore settimanali \_\_\_\_\_) dal \_\_\_\_\_ al \_\_\_\_\_  
(giorno/mese/anno) (giorno/mese/anno)

► denominazione Ente/Azienda \_\_\_\_\_

(indicare se Ente Pubblico o Istituto Accreditato o Istituto Privato non accreditato)

Via/Piazza \_\_\_\_\_ n. \_\_\_\_\_

Città \_\_\_\_\_ CAP \_\_\_\_\_

profilo \_\_\_\_\_ disciplina \_\_\_\_\_

dipendente a tempo indeterminato/determinato dal \_\_\_\_\_ al \_\_\_\_\_  
0 tempo pieno/unico (giorno/mese/anno) (giorno/mese/anno)

0 tempo definito

0 tempo ridotto (n. ore settimanali \_\_\_\_\_)

con contratto libero/professionale (ore settimanali \_\_\_\_\_) dal \_\_\_\_\_ al \_\_\_\_\_  
(giorno/mese/anno) (giorno/mese/anno)

9.  di aver fruito dei seguenti periodi di aspettativa senza assegni:

dal \_\_\_\_\_ al \_\_\_\_\_ per i seguenti motivi \_\_\_\_\_

dal \_\_\_\_\_ al \_\_\_\_\_ per i seguenti motivi \_\_\_\_\_

- dal \_\_\_\_\_ al \_\_\_\_\_ per i seguenti motivi \_\_\_\_\_
10.  che *non ricorrono* le condizioni di cui all'art. 46 del D.P.R. 761/79 relativamente all'aggiornamento professionale obbligatorio (da precisare solo in caso di rapporto di lavoro dipendente presso Aziende Sanitarie);  
 che *ricorrono* le condizioni di cui all'art. 46 del D.P.R. 761/79 relativamente all'aggiornamento professionale obbligatorio (da precisare solo in caso di rapporto di lavoro dipendente presso Aziende Sanitarie);
11.  di non essere stato licenziato/a, destituito/a o dispensato/a dall'impiego presso la Pubblica Amministrazione;
12.  di non trovarsi in una delle situazioni di inconferibilità di cui al D.Lgs. 8.4.2013 n. 39;
13.  di essere fisicamente idoneo/a allo svolgimento delle mansioni relative al posto messo a concorso;
14.  di essere nei riguardi degli obblighi militari nella seguente posizione: \_\_\_\_\_
15.  di appartenere a categorie con diritto a preferenze ai sensi della normativa statale: \_\_\_\_\_
16.  che ogni eventuale comunicazione relativa alla presente domanda venga fatta al seguente indirizzo, impegnandosi a comunicare le eventuali successive variazioni ed esonera l'Azienda Socio Sanitaria Territoriale dei Sette Laghi da qualsiasi responsabilità in caso di sua irreperibilità:  
via/piazza \_\_\_\_\_ n. \_\_\_\_\_ cap \_\_\_\_\_  
Città \_\_\_\_\_ Prov. \_\_\_\_\_ Tel n. \_\_\_\_\_  
indirizzo e-mail \_\_\_\_\_  
indirizzo di posta elettronica certificata \_\_\_\_\_
17.  che i documenti allegati alla presente istanza, numerati da 1 a \_\_\_\_\_ sono conformi agli originali, ai sensi dell'art. 47 del D.P.R. 28.12.2000, n. 445;
18.  di manifestare il proprio consenso affinché i dati personali possano essere trattati nel rispetto del D.Lgs. 30.6.2003 n. 196 e smi nonché del Regolamento UE 2016/679 (GDPR), per gli adempimenti connessi alla presente procedura;
19. Per i cittadini dell'Unione Europea:  
 di godere dei diritti civili e politici nello stato di appartenenza  
ovvero (specificare i motivi in caso negativo) \_\_\_\_\_  
 di avere adeguata conoscenza della lingua italiana.

Data \_\_\_\_\_

FIRMA  
\_\_\_\_\_

AUTENTICAZIONE DI SOTTOSCRIZIONE OMESSA AI SENSI DELL'ART. 38, COMMA 3, DEL D.P.R. 28.12.2000 N. 445
--

Note: devono essere contrassegnate tutte le caselle corrispondenti alle dichiarazioni effettuate
--

**SOTTOSCRIZIONE NON IN PRESENZA DEL DIPENDENTE ADDETTO**

- Allegato alla presente, fotocopia documento di identità n. \_\_\_\_\_  
rilasciato il \_\_\_\_\_ da \_\_\_\_\_

**Azienda Socio Sanitaria Territoriale (ASST) Spedali Civili di Brescia**  
**Bando di concorso pubblico, per titoli ed esami, per n. 1 posto di collaboratore professionale assistente sociale - cat. D**

**AVVISO DI CONCORSO PUBBLICO**

Visto il decreto del Direttore Generale n. 1054 del 2 dicembre 2019 con il quale risulta vacante presso questa Azienda:

- n. 1 posto di Collaboratore Professionale (Assistente Sociale)

Categoria D - Collaboratore Professionale - Personale dell'Assistenza sociale: Assistente Sociale.

Richiamato il d.p.r. 20 marzo 2001 n. 220;

Dato atto dell'avenuto espletamento, senza esito, della procedura di cui agli artt. 33-34 e 34 bis d.lgs. 165/2001;

**SI DICHIARA**

aperto il concorso pubblico, per titoli ed esami, ai posti suddetti. La partecipazione al presente concorso pubblico implica l'accettazione incondizionata della sede di lavoro che verrà stabilita dall'Azienda nell'ambito dei propri Presidi del polo ospedaliero e della rete territoriale, considerate le esigenze organizzative aziendali. Al vincitore è attribuito il trattamento economico previsto dal vigente accordo contrattuale. Per l'ammissione al concorso sono requisiti necessari:

- cittadinanza italiana, salve le equiparazioni stabilite dalle leggi vigenti, o cittadinanza di uno dei Paesi dell'Unione Europea ovvero il possesso di una delle condizioni previste dall'art. 38 d.lgs. 165/2001 per i cittadini dei Paesi Terzi - testo vigente - (è indispensabile specificare e documentare di quale condizione si tratta);
- idoneità fisica all'impiego, piena e incondizionata rispetto al profilo professionale a concorso;
- diploma Universitario/Laurea abilitante alla specifica professione di Assistente Sociale previsto dalla vigente legislazione, ovvero i diplomi e attestati conseguiti in base al precedente ordinamento, riconosciuti equipollenti, ai sensi delle vigenti disposizioni, al diploma universitario ai fini dell'esercizio dell'attività professionale e dell'accesso ai pubblici uffici;
- iscrizione al relativo Ordine Professionale;

Ai sensi della legge 127/97 non sussiste limite massimo di età per la partecipazione ai concorsi, fatto salvo il limite previsto per il collocamento a riposo d'ufficio.

Non possono accedere agli impieghi coloro che siano stati esclusi dall'elettorato attivo nonché coloro che siano stati dispensati dall'impiego presso una pubblica amministrazione per aver conseguito l'impiego stesso mediante la produzione di documenti falsi o viziati da invalidità non sanabile.

I concorrenti dovranno far pervenire al Settore Reclutamento Personale presso U.O.C. Risorse Umane - P.le Spedali Civili, 1 - 25123 Brescia - non più tardi delle ore 12 del 30° giorno successivo a quello della data di pubblicazione del presente bando - per estratto - sulla G.U. della Repubblica Italiana, **la domanda redatta esclusivamente con le modalità di cui all'allegato 1 al presente bando (registrazione e iscrizione on-line, stampa e invio con relativi allegati compreso copia documento di identità indicato nei dati di iscrizione) in carta semplice con le seguenti dichiarazioni fatte sotto la propria personale responsabilità:**

- la data, il luogo di nascita e la residenza;
- il preciso recapito, compreso indirizzo email, e quello, anche diverso dal domicilio, al quale potranno essere fatte dall'Amministrazione le comunicazioni relative al concorso; in caso di mancata indicazione vale, ad ogni effetto, la residenza;
- il possesso della cittadinanza italiana, o equivalente, o di uno dei Paesi dell'Unione Europea, ovvero il possesso di una delle condizioni previste dall'art. 38 d.lgs. 165/2001 per i cittadini dei Paesi Terzi - testo vigente - (è indispensabile specificare e documentare di quale condizione si tratta);
- il Comune di iscrizione nelle liste elettorali, ovvero i motivi della non iscrizione o della cancellazione dalle liste medesime;
- di non avere carichi pendenti né procedimenti penali in corso;
- le eventuali condanne penali riportate;

- i titoli di studio posseduti;
- l'idoneità fisica all'impiego;
- la posizione nei riguardi degli obblighi militari;
- i servizi prestati presso Pubbliche Amministrazioni e le cause di risoluzione di precedenti rapporti di pubblico impiego;
- i titoli che danno diritto a usufruire di riserve, precedenza o preferenze;

A' sensi della legge 15 maggio 1997 n. 127 la firma in calce alla domanda non necessita di autenticazione.

Per le domande (debitamente redatte on-line) inoltrate a mezzo del servizio postale, la data di spedizione è comprovata dal timbro a data e ora dell'ufficio postale accettante. È consentita la modalità di invio della domanda (debitamente redatta on-line) e dei relativi allegati, in **unico file formato PDF**, tramite l'utilizzo della posta elettronica certificata tradizionale (PEC) esclusivamente all'indirizzo mail: [reclutamento.spedalivicilibrescia@legalmail.it](mailto:reclutamento.spedalivicilibrescia@legalmail.it) e con le modalità di trasmissione tassativamente previste dal presente bando. In caso di trasmissione mediante PEC è consentita la seguente modalità di predisposizione del suddetto file in formato PDF:

- sottoscrizione con firma autografa del candidato e scansione della domanda e di tutta la documentazione allegata compreso un valido documento di identità in unico file formato PDF.

Non sarà ritenuto valido, con conseguente esclusione dei candidati dalla procedura concorsuale, l'invio da casella di posta elettronica semplice/ordinaria, anche se effettuato all'indirizzo di posta elettronica certificato sopra indicato.

Si precisa che, in caso di trasmissione mediante PEC il termine ultimo di invio, pena non ammissibilità, resta comunque fissato alle ore 12 del giorno di scadenza del bando.

Nella domanda di partecipazione al concorso, redatta con le modalità di cui all'allegato 1, deve essere compresa - **pena declaratoria di non ammissibilità - l'autocertificazione attestante il possesso dei requisiti di cui ai sopraindicati punti c) e d).**

**Si precisa che la domanda redatta on-line ha valore di autocertificazione. Inoltre** i concorrenti devono allegare alla domanda (debitamente redatta on-line), **pena declaratoria di non ammissibilità**, l'attestazione di versamento della tassa di partecipazione al concorso pubblico non rimborsabile di € 10,00 da effettuarsi sul c/c postale n. 15300247 intestato alla ASST degli Spedali Civili di Brescia - Servizio Tesoreria - con la causale «Tassa partecipazione al concorso pubblico per n. 1 posto di Collaboratore Professionale Assistente Sociale».

**Non saranno oggetto di valutazione eventuali titoli, documenti in originale o in copia autenticata o dichiarazioni sostitutive di certificazione, che non siano inseriti nella domanda redatta on-line con le modalità di cui all'allegato 1 al presente bando, ad eccezione delle pubblicazioni che devono essere edite a stampa ed allegate in originale o in copia corredata da dichiarazione sostitutiva di atto notorio che ne attesti la conformità all'originale.**

Le dichiarazioni sostitutive devono, in ogni caso, contenere tutti gli elementi e le informazioni necessarie previste dalla certificazione cui si riferiscono. La mancanza, anche parziale, di tali elementi, preclude la possibilità di procedere alla relativa valutazione.

In caso di accertamento di indicazioni non rispondenti a verità, ai sensi dell'art. 75 del d.p.r. 28 dicembre 2000, n. 445 il dichiarante decade dai benefici eventualmente conseguenti al provvedimento emanato sulla base delle dichiarazioni non veritiere. I candidati sono tenuti ad allegare un *curriculum* formativo-professionale, datato e firmato.

**Si precisa che il curriculum ha unicamente uno scopo informativo pertanto le dichiarazioni effettuate nel curriculum, che non siano inserite nella domanda redatta on-line con le modalità di cui all'allegato 1 al presente bando, non saranno oggetto di valutazione.**

Alla domanda deve essere unito, in duplice copia e in carta semplice, un elenco dei documenti e dei titoli presentati. In relazione al numero dei candidati iscritti l'Azienda si riserva la facoltà di espletare una PRESELEZIONE che consisterà in una prova scritta basata su una serie di domande a risposta multipla sulle materie delle prove concorsuali. Giorno, ora e sede di svolgimento della preselezione ed elenco dei candidati saranno pubblicati sul sito internet aziendale [www.asst-spedalivicilibrescia.it](http://www.asst-spedalivicilibrescia.it) - Albo Pretorio - Concorsi (Bandi) - link:

## Serie Avvisi e Concorsi n. 51 - Mercoledì 18 dicembre 2019

«comunicazioni date di espletamento concorsi», almeno quindici giorni prima dell'espletamento della stessa: Saranno ammessi alla preselezione tutti i candidati la cui domanda di partecipazione al concorso, debitamente redatta on-line, è pervenuta entro i termini espressamente previsti dal bando. L'accertamento dei requisiti di ammissione previsti dal bando sarà effettuato successivamente e solo per coloro che avranno superato con esito positivo la fase della preselezione. Il mancato possesso dei requisiti di ammissione comporterà comunque l'esclusione dal concorso. Per essere ammessi nei locali in cui si terrà la preselezione, i candidati dovranno presentarsi muniti di un valido documento di riconoscimento.

LA MANCATA PRESENZA ALLA PRESELEZIONE, PER QUALSIASI MOTIVO, SARÀ CONSIDERATA COME RINUNCIA ALLA PARTECIPAZIONE AL CONCORSO.

L'Azienda provvederà a pubblicare il diario delle prove concorsuali con sede, data e ora di espletamento sul sito internet aziendale [www.asst-spedalivicivili.it](http://www.asst-spedalivicivili.it) Albo Pretorio - Concorsi (Bandi) - link «COMUNICAZIONE DATE DI ESPLETAMENTO CONCORSI» non meno di quindici giorni prima dell'inizio delle prove stesse. Gli esami si svolgeranno con le modalità previste dal d.p.r. 27 marzo 2001 n. 220. Le materie d'esame riferite al profilo a concorso sono:

- *Profilo professionale dell'Assistente Sociale, nascita, sviluppo e ruolo. Elementi giuridici di trasformazione e attuale assetto normativo-formativo;*
- *Codice Deontologico dell'Assistente Sociale - Testo approvato dal Consiglio Nazionale Assistenti Sociali nella seduta del 17 luglio 2009, in vigore dal 1 settembre 2009. Ultima modifica nella seduta del 17 dicembre 2016 con delibera 180;*
- *Legislazione nazionale e regionale (Regione Lombardia) in materia sanitaria e socio-sanitaria;*
- *La riforma sanitaria e le successive modificazioni ed evoluzioni, in particolare riferimento al sistema regionale lombardo (legge Regione Lombardia 23/2015 e d.g.r. correlate);*
- *L'assistenza Socio-sanitaria con particolare attenzione alle prestazioni socio-sanitarie ad elevata integrazione sanitaria nelle aree:*
  - o *Materno-Infantile, Disabilità ed Handicap, Salute Mentale e Dipendente, Anziani*
- *Tutela Minori, assetto giuridico di protezione del minore (leggi di riferimento):*
  - o *Rapporto con l'Autorità Giudiziaria competente e criteri di segnalazione*
  - o *Metodologie di riferimento e intervento*
- *Rapporto con l'Ente Locale: funzione giuridica dei Comuni in materia sociale;*
- *Disposizioni normative vigenti relative alla prevenzione della corruzione (legge 6 novembre 2012 n. 190 testo vigente);*
- *Codice di comportamento dei dipendenti pubblici (d.p.r. 16 aprile 2013 n. 62);*
- *Codice disciplinare dell'azienda (pubblicato nel sito internet aziendale).*

Le prove d'esame sono articolate in:

PROVA SCRITTA:

tema, ovvero soluzione di quesiti a risposta sintetica;

PROVA PRATICA:

esecuzione di tecniche specifiche o predisposizione di atti connessi alla qualificazione professionale richiesta;

PROVA ORALE:

verfente sulle materie suddette. Tale prova comprende, altresì, la verifica della conoscenza di elementi di informatica e della conoscenza almeno a livello iniziale della lingua inglese.

Per quanto attiene al punteggio, che sarà attribuito alle prove d'esame ed ai titoli, si specifica che complessivamente la commissione esaminatrice disporrà di 100 punti così ripartiti:

- a) 30 punti per i titoli;
- b) 70 punti per le prove d'esame.

I punti per le prove d'esame sono così ripartiti:

- a) 30 punti per la prova scritta;
- b) 20 punti per la prova pratica;
- c) 20 punti per la prova orale.

I punti per la valutazione dei titoli sono così ripartiti:

- a) titoli di carriera: punti 15;
- b) titoli accademici e di studio: punti 3;
- c) pubblicazioni e titoli scientifici: punti 4;
- d) curriculum formativo e professionale: punti 8.

Il superamento della prova scritta è subordinato al raggiungimento di una valutazione di sufficienza espressa in termini numerici di almeno 21/30.

Il superamento della prova pratica e della prova orale è subordinato al raggiungimento di una valutazione di sufficienza espressa in termini numerici di almeno 14/20.

Per i concorrenti dichiarati vincitori, l'Amministrazione accerterà d'ufficio il possesso dell'idoneità fisica all'impiego piena e incondizionata per il profilo professionale a concorso.

Ai vincitori è fatto obbligo di assumere servizio entro 30 gg. dalla data di ricezione della partecipazione di assunzione. L'assunzione è fatta per un periodo di prova di mesi sei, diviene definitiva al termine del periodo stesso ed è vincolata all'osservanza di tutte le altre norme e discipline stabilite dalla vigente legislazione sanitaria nazionale e regionale. È fatta salva la percentuale da riservare alle categorie di cui alla legge 12 marzo 1999 n. 68. Ai sensi del d.lgs. n. 66/2010 e s.m.i. art. 678 comma 9 e art. 1014 comma 3 e 4, con il presente concorso si determina una frazione di riserva per i volontari delle forze armate congelate senza demerito, nonché per gli ufficiali in ferma biennale o prefissata, che si sommerà con altre frazioni già verificatesi o che si verificheranno nei prossimi bandi di concorso pubblico. I titoli che danno luogo a preferenza a parità di punteggio, i termini e le modalità della loro presentazione, sono indicati dall'art. 5 del decreto del Presidente della Repubblica n. 487 del 9 maggio 1994, e successive modificazioni e integrazioni.

In caso di assenza di titoli di preferenza, si applica - a parità di punteggio - quanto previsto dalla legge 16/6/98 n. 191. Le prove del concorso sia scritte che pratiche ed orali non possono aver luogo nei giorni festivi, né nei giorni di festività religiose ebraiche, valdesi o ortodosse. Ai sensi della legge n. 125 del 10 aprile 1991 «Azioni positive per la realizzazione della parità uomo-donna nel lavoro» e successive modificazioni e integrazioni (d.lgs. 30/5/05 n. 145), viene garantita pari opportunità tra uomini e donne per l'accesso al lavoro, così come previsto dall'art. 61 del d.l. 3 febbraio 1993 n. 29 e dall'art. 29 del d.l. 23 dicembre 1993 n. 546. L'Azienda si riserva l'insindacabile facoltà di prorogare, sospendere, modificare o revocare il presente bando, dandone notizia agli eventuali interessati mediante affissione del relativo avviso nel sito aziendale all'Albo Pretorio link «Concorsi (Bandi)» qualora ne rilevasse la necessità o l'opportunità per ragioni di interesse aziendale.

Conclusa la procedura concorsuale, i candidati dovranno provvedere al ritiro dei documenti e pubblicazioni allegati alla domanda entro i termini notificati dall'Azienda. Trascorso il termine fissato per il ritiro senza che vi abbiano provveduto, documenti e pubblicazioni saranno inviati al macero, con le procedure previste dalla normativa vigente relativa allo scarto di documentazione aziendale.

Sito internet aziendale: [www.asst-spedalivicivili.it](http://www.asst-spedalivicivili.it).

Brescia, 9 dicembre 2019

Il direttore u.o.c. risorse umane  
Gianluca Leggio

## ALLEGATO 1 PROCEDURA PER REGISTRAZIONE ON-LINE

**Attenzione: per iscriversi al concorso pubblico non è sufficiente soddisfare le fasi 1 - 2 della presente procedura, ma è necessario far pervenire la domanda al Settore Reclutamento Personale dell’A.S.S.T. Spedali Civili di Brescia con le modalità, gli allegati, ed entro la data e ora di scadenza espressamente previsti dal bando di concorso pubblico.**

### FASE 1: REGISTRAZIONE NEL SITO AZIENDALE

- 1) Accedere al sito internet <https://asst-spedalivicivili.iscrizioneconcorsi.it>
- 2) Cliccare su “pagina di registrazione” ed inserire i dati richiesti. Fare attenzione al corretto inserimento dell’e-mail, non utilizzare indirizzo di PEC, indirizzi generici o condivisi ma email personale (in caso di email errata non è possibile procedere con le successive fasi della procedura).
- 3) Attendere e-mail di conferma con username e password (attenzione l’invio non è immediato, registrarsi per tempo)

### FASE 2: REGISTRAZIONE ON-LINE AL CONCORSO PUBBLICO

- 1) Collegarsi al link indicato nell’email di conferma per modificare la password provvisoria con una password segreta e definitiva di libera scelta che dovrà essere conservata per gli accessi successivi, attendere poi qualche secondo per essere automaticamente reindirizzati;
- 2) Nella scheda “utente”, completare le informazioni anagrafiche aggiuntive previste che verranno automaticamente riproposte in ogni singolo concorso al quale partecipare, la scheda “utente” è comunque sempre consultabile ed aggiornabile;
- 3) Selezionare la voce di menù “concorsi” per accedere all’elenco dei concorsi/avvisi pubblici, cliccare sull’icona “iscriviti” corrispondente al concorso/avviso al quale si intende iscriversi;
- 4) Accedere alla schermata di inserimento della domanda e compilare la parte corrispondente al possesso dei requisiti generali e specifici;
- 5) Cliccare il tasto “compila” della scheda “anagrafica” da compilare in tutte le sue parti, al termine confermare cliccando “salva”;
- 6) Proseguire con la compilazione delle ulteriori pagine di registrazione della domanda e dei titoli posseduti il cui elenco è disposto sul lato sinistro dello schermo e che, una volta compilate, risultano spuntate in verde (le stesse possono essere compilate in più momenti, il candidato può accedere a quanto caricato e aggiungere/correggere/cancellare i dati fino a quando non conclude la compilazione cliccando su “conferma ed invio”). I dati che il candidato carica sono resi in forma di autocertificazione.

I rapporti di lavoro/attività professionali in corso possono essere autocertificati limitatamente alla data in cui viene compilata la domanda (quindi la data di fine rapporto da inserire nella procedura è quella di compilazione della domanda).

Nei Corsi/Convegni/Congressi la verifica conclusiva relativa al grado di apprendimento non corrisponde al superamento dell’esame finale.

- 7) **Si precisa che non saranno oggetto di valutazione eventuali titoli, documenti in originale o in copia autenticata o dichiarazioni sostitutive di certificazione, che non siano inseriti nella domanda redatta on-line con le modalità di cui al presente allegato, ad eccezione delle pubblicazioni che devono essere edite a stampa ed allegate in originale o in copia corredata da dichiarazione sostitutiva di atto notorio che ne attesti la conformità all’originale.**
- 8) Dopo aver cliccato su “conferma e invio” non sarà più possibile procedere ad alcuna variazione e/o modifica dei dati inseriti, compaiono inoltre le dichiarazioni finali da rendere ed alla conclusione delle stesse si clicca su “conferma ed invia l’iscrizione” per registrare definitivamente la domanda on-line.
- 9) Il candidato riceverà una e-mail di conferma che conterrà, in allegato, una copia dei dati inseriti e a video, in corrispondenza del concorso pubblico, comparirà un’icona che indica l’avvenuta registrazione dell’iscrizione ed il promemoria della data in cui è stata effettuata.
- 10) **Dopo la suddetta conferma, prima di uscire dal programma, cliccare su “vedi PDF domanda”, stampare la domanda, firmarla, allegare copia del documento d’identità indicato nei dati di**

iscrizione on-line, e farla pervenire al Settore Reclutamento Personale con le modalità, gli allegati ed entro la data e ora di scadenza espressamente previsti dal bando;

**ATTENZIONE: LA DOMANDA DA CONSEGNARE È QUELLA STAMPATA CON LE MODALITÀ DI CUI AL PUNTO 10) NON QUELLA INSERITA NELL'EMAIL DI CONFERMA DI CUI AL PUNTO 9).**P.S. Le richieste di assistenza tecnica conseguenti all'erroneo utilizzo della presente procedura verranno soddisfatte compatibilmente con le esigenze operative del Settore Reclutamento Personale, e comunque **NON POTRANNO ESSERE SODDISFATTE** il giorno di scadenza dei termini per la presentazione delle domande di concorso e nei due giorni antecedenti detta scadenza.



### Azienda Socio Sanitaria Territoriale (ASST) della Valle Olona Concorso pubblico, per titoli ed esami, per la copertura a tempo indeterminato di n. 1 posto di dirigente medico - area chirurgica e delle specialità chirurgiche - disciplina di urologia

In esecuzione della deliberazione del Direttore Generale n. 1172 del 5 dicembre 2019 è indetto pubblico concorso, per titoli ed esami, in conformità alle norme vigenti (legge n. 145/2018 - d.lgs. n. 502/1992 - d.lgs. n. 165/01 - d.p.r. 487/1994 - d.p.r. 483/1997 - d.p.r. 484/1997 e relative successive integrazioni e/o modificazioni) ed a quelle di seguito indicate dal presente bando, per la copertura a tempo indeterminato del seguente posto di:

- n. 1 posto di Dirigente Medico  
Area Chirurgica e delle Specialità Chirurgiche -  
Disciplina di Urologia.

Ai sensi dell'art. 35 - comma 5 bis - del d.lgs. n. 165/2001 i vincitori del concorso e coloro che saranno assunti a tempo indeterminato mediante utilizzo della graduatoria concorsuale dovranno permanere presso la sede di prima destinazione per un periodo non inferiore a 5 anni.

#### REQUISITI GENERALI DI AMMISSIONE

I **requisiti generali e specifici** per l'ammissione all'avviso di concorso debbono essere posseduti alla data di scadenza del termine per la presentazione della domanda e sono i seguenti:

- **Cittadinanza italiana**, salve le equiparazioni stabilite dalle leggi vigenti. Sono equiparati ai cittadini italiani i cittadini della Repubblica di San Marino e della Città del Vaticano;
- **cittadinanza di uno dei Paesi dell'Unione Europea**, secondo quanto stabilito dall'art. 38 - comma 1 - del d.lgs. 165/2001, così come modificato dall'art. 7 della legge 6 agosto 2013  
oppure
- **cittadini degli Stati membri dell'Unione Europea e i loro familiari, non aventi la cittadinanza di uno Stato membro dell'Unione Europea, che siano titolari del diritto di soggiorno o del diritto di soggiorno permanente;**  
oppure
- **cittadini di Paesi terzi all'Unione Europea che siano titolari del permesso di soggiorno CE per soggiornanti di lungo periodo o che siano titolari dello status di «rifugiato» o di «protezione sussidiaria».**

Sono considerati familiari, secondo la Direttiva Comunitaria n. 2004/28/CE, il coniuge del migrante, i discendenti diretti di età inferiore a 21 anni a carico e quelli del coniuge, gli ascendenti diretti a carico e quelli del coniuge.

Per i cittadini non in possesso della cittadinanza italiana, la Commissione Esaminatrice accerterà l'adeguata conoscenza della lingua italiana, come prescritto dal d.p.c.m. 7 febbraio 1994, n. 174 «Regolamento recante norme sull'accesso dei cittadini degli Stati membri dell'Unione Europea ai posti di lavoro presso le amministrazioni pubbliche».

- **La partecipazione ai concorsi pubblici indetti da Pubbliche Amministrazioni non è soggetta a limiti d'età fermo restando che non possono essere ammessi al concorso coloro che abbiano superato il limite di età previsto dalla vigente normativa per il collocamento a riposo d'ufficio.**
- **Idoneità fisica all'impiego**, che verrà accertata, a cura dell'Amministrazione, prima dell'immissione in servizio con l'osservanza delle norme in tema di categorie protette.
- **Godimento dei diritti civili e politici**. Non possono accedere alla presente procedura coloro che siano stati esclusi dall'elettorato politico attivo nonché coloro che siano stati destituiti o dispensati dall'impiego presso pubbliche amministrazioni, ovvero licenziati a decorrere dalla data di entrata in vigore del primo contratto collettivo per aver conseguito l'impiego stesso mediante la produzione di documenti falsi o viziati da invalidità non sanabile.
- **assenza di condanne penali e di procedimenti penali in corso per reati che impediscano, ai sensi delle vigenti disposizioni, la costituzione del rapporto di impiego con una Pubblica Amministrazione**. In tal caso l'Azienda procederà alla valutazione di tali condanne al fine di accertare, secondo un consolidato indirizzo giurisprudenziale, la gravità dei fatti penalmente rilevanti dai quali può desumersi l'eventuale inesistenza dei requisiti di idoneità morale ed attitudine ad espletare attività di pubblico impiego. L'Azienda si riserva di valutare, a suo insindacabile giudizio, se le

sentenze penali riportate, la sottoposizione a misure di sicurezza, ovvero i procedimenti penali in corso risultino ostativi all'ammissione alla presente procedura concorsuale.

#### REQUISITI SPECIFICI DI AMMISSIONE

- **diploma di laurea in medicina e chirurgia;**
- **abilitazione alla professione medico-chirurgica;**
- **iscrizione all'Albo dell'Ordine dei medici-chirurghi**, attestata da certificato rilasciato in data non anteriore a sei mesi rispetto a quella di scadenza del bando ovvero autocertificata ai sensi del d.p.r. 445/2000. L'iscrizione al corrispondente Albo professionale di uno dei Paesi dell'Unione Europea consente la partecipazione al concorso, fermo restando l'obbligo dell'iscrizione all'Albo dell'Ordine in Italia prima dell'eventuale assunzione in servizio;
- **specializzazione nella disciplina di Urologia o in discipline equipollenti e/o affini**, così come definite dal d.m. 30 gennaio 1998 e ss.mm.ii. ai sensi di quanto previsto dall'art. 15 del d.lgs. 502/1992 così come modificato dall'art. 8 del d.lgs. 254/2000;
- **sono ammessi alla procedura concorsuale i medici** iscritti all'ultimo anno del corso di formazione specialistica, nonché qualora questo abbia durata quinquennale, al penultimo anno del relativo corso, ai sensi di quanto previsto dall'art. 1 comma 547 della legge 30 dicembre 2018 n. 145, così come modificata e integrata dalla legge n. 60/2019 di conversione, con modificazioni del d.l. 30 aprile 2019 n. 35. All'esito positivo delle prove concorsuali tali candidati saranno collocati in graduatoria separata dai medici già specialisti alla data di scadenza del bando e l'eventuale assunzione a tempo indeterminato è subordinata all'esaurimento della graduatoria degli specialisti.

I **PREDETTI REQUISITI DEVONO ESSERE POSSEDUTI ALLA DATA DI SCADENZA DEL TERMINE STABILITO NEL PRESENTE BANDO DI CONCORSO PER LA PRESENTAZIONE DELLE DOMANDE DI AMMISSIONE.**

#### PRESENTAZIONE DELLA DOMANDA: TERMINI E MODALITÀ

La domanda di partecipazione al concorso dovrà essere, pena esclusione, **PRODOTTA ESCLUSIVAMENTE TRAMITE PROCEDURA TELEMATICA**, presente nel sito <https://asst-valleolona.iscrizioneconcorsi.it>.

La procedura informatica per la presentazione delle domande sarà attiva a partire dal giorno di pubblicazione in Gazzetta Ufficiale, per estratto, del presente bando, e verrà automaticamente disattivata alle ore 23.59.59 del giorno di scadenza (trentesimo giorno successivo a quello di pubblicazione dell'estratto del presente bando nella Gazzetta Ufficiale - Serie concorsi ed esami). Pertanto, dopo tale termine, non sarà più possibile effettuare la compilazione online della domanda di partecipazione e **non sarà ammessa la produzione di altri titoli o documenti a corredo della domanda**. Inoltre non sarà più possibile effettuare **rettifiche o aggiunte**.

Il termine di cui sopra è perentorio. Saranno esclusi dal concorso i candidati le cui domande non siano state inviate secondo le modalità di seguito indicate.

La compilazione della domanda potrà essere effettuata 24 ore su 24 (salvo momentanee interruzioni per manutenzione del sito) da computer collegato alla rete internet e dotato di un browser di navigazione aggiornato tra quelli di maggiore diffusione (Chrome, Explorer, Firefox, Safari) che supporti ed abbia abilitati JavaScript e Cookie. La compatibilità con i dispositivi mobili (smartphone, tablet) non è garantita. Si consiglia di effettuare la registrazione e la compilazione per tempo.

Nella domanda, redatta in carta libera, gli aspiranti dovranno tassativamente dichiarare:

- a. cognome e nome;
- b. la data, il luogo di nascita, il codice fiscale e la residenza;
- c. la cittadinanza posseduta (se non cittadino di uno dei Paesi dell'Unione Europea allegare il permesso di soggiorno o la dichiarazione attestante il possesso del requisito);
- d. il comune di iscrizione nelle liste elettorali, ovvero i motivi della loro non iscrizione o della cancellazione dalle liste medesime;
- e. le eventuali condanne penali riportate e/o i procedimenti penali in corso ovvero di non avere riportato condanne penali né di avere procedimenti penali in corso;
- f. la posizione nei riguardi degli obblighi militari, se dovuti;

**Serie Avvisi e Concorsi n. 51 - Mercoledì 18 dicembre 2019**

- g. il possesso degli specifici titoli di studio richiesti con l'indicazione completa della data, sede e denominazione in cui gli stessi sono stati conseguiti. Il titolo di studio conseguito all'estero deve aver ottenuto, entro la data di scadenza del presente bando di concorso, la necessaria equipollenza al relativo titolo italiano rilasciato dalle competenti autorità: Il decreto che riconosce l'equipollenza dovrà essere allegato all'istanza;
- h. l'iscrizione all'albo con specifica dell'Ordine (provincia), il numero di posizione e della data di iscrizione;
- i. i titoli posseduti utili ai fini della graduatoria di merito. Per i servizi prestati presso Pubbliche Amministrazioni devono essere indicate le eventuali risoluzioni di precedenti rapporti di pubblico impiego;
- j. gli eventuali titoli comprovanti il diritto di preferenza e/o precedenza previsti all'art. 5 del d.p.r. 487/94 e s.m.i.;
- k. il domicilio presso il quale deve essere fatta ogni necessaria comunicazione. Il candidato ha l'obbligo di comunicare eventuali variazioni di indirizzo, recapito telefonico e/o indirizzo e-mail/PEC;
- l. la dichiarazione di non trovarsi in nessuna delle situazioni di incompatibilità-inconferibilità per l'accesso ai pubblici impieghi previste dalla normativa vigente con particolare riferimento alla legge n. 190/2012 e ai decreti legislativi n. 33/2013 e n. 39/2013.

Il candidato portatore di handicap dovrà specificare nella domanda, ai sensi dell'art. 20 della legge 104/1992, l'ausilio necessario per l'espletamento delle prove in relazione al proprio handicap, nonché l'eventuale necessità di tempi aggiuntivi.

**PROCEDURA INFORMATICA DI PRESENTAZIONE  
DELLA DOMANDA:**

**A) REGISTRAZIONE NEL SITO AZIENDALE**

Collegarsi al sito internet: <https://asst-valleolona.iscrizioneconcorsi.it/>;

Cliccare su «pagina di registrazione» ed inserire i dati richiesti. Fare attenzione al corretto inserimento della e-mail (**non PEC**, non indirizzi generici o condivisi, ma mail personale) perché a seguito di questa operazione il programma invierà una e-mail al candidato con le credenziali provvisorie (Username e Password) di accesso al sistema di iscrizione ai concorsi online (attenzione l'invio non è immediato quindi registrarsi per tempo).

Collegarsi, una volta ricevuta la mail, al link indicato nella stessa per modificare la Password provvisoria con una password segreta e definitiva a vostra scelta che dovrà essere conservata per gli accessi successivi al primo, attendere poi qualche secondo per essere automaticamente reindirizzati.

**B) ISCRIZIONE ON-LINE AL CONCORSO PUBBLICO E COMPILAZIONE DELLA DOMANDA**

Dopo aver inserito Username e Password definitiva selezionare la voce di menù «Concorsi», per accedere alla schermata dei concorsi disponibili.

Cliccare l'icona «Iscriviti» al concorso per n. 1 posto di Dirigente Medico dell'area chirurgica e delle specialità chirurgiche - disciplina di Urologia.

Il candidato accede alla schermata di inserimento della domanda, dove deve dichiarare il POSSESSO DEI REQUISITI GENERALI E SPECIFICI richiesti per l'ammissione al concorso.

Si inizia dalla scheda «Anagrafica», che deve essere compilata in tutte le sue parti e dove va allegata la scansione del documento di identità, cliccando il bottone «aggiungi documento» (dimensione massima 1 mb).

Per iniziare cliccare il tasto «Compila» ed al termine dell'inserimento, confermare cliccando il tasto in basso «Salva»;

Proseguire con la compilazione delle ulteriori pagine di cui si compone in format, il cui elenco è disposto sul lato sinistro dello schermo, e che via via che vengono compilate, risultano spuntate in verde, con riportato al lato il numero delle dichiarazioni rese. Le stesse possono essere compilate in più momenti, in quanto è possibile accedere a quanto caricato ed aggiungere/correggere/cancellare i dati, fino a quando non si conclude la compilazione cliccando su «Conferma ed invio».

Si sottolinea che tutte le informazioni (requisiti specifici di ammissione, titoli di carriera ed esperienze professionali e formative) di cui sopra, dovranno essere indicate in modo preciso ed

esattivo in quanto si tratta di dati sui quali verrà effettuata la verifica del possesso dei requisiti per la partecipazione al concorso, degli eventuali titoli di preferenza o di riserva dei posti, nonché la valutazione dei titoli. Si tratta di una dichiarazione resa sotto la propria personale responsabilità ed ai sensi del d.p.r. 28 dicembre 2000, n. 445.

I rapporti di lavoro/attività professionali in corso possono essere autocertificati limitatamente alla data in cui viene compilata la domanda (quindi, in caso di servizi ancora in corso, nel campo corrispondente alla data di fine rapporto il candidato deve inserire la data di compilazione della domanda).

Al fine dell'accettazione della domanda e della eventuale valutazione, effettuare la scannerizzazione dei documenti e fare l'upload direttamente nel format on line.

**I documenti che devono essere allegati a pena di esclusione sono:**

- a. copia fronte e retro del documento di identità in corso di validità;
- b. documenti comprovanti i requisiti che consentono ai cittadini non italiani e non comunitari di partecipare al presente concorso (permesso di soggiorno CE per soggiornanti di lungo periodo o la titolarità dello status di rifugiato, ovvero dello status di protezione sussidiaria);
- c. il decreto ministeriale di riconoscimento del titolo di studio valido per l'ammissione, se conseguito all'estero;
- d. la ricevuta di pagamento del contributo delle spese concorsuali di € 10,00# da effettuarsi mediante bonifico bancario - IBAN IT13 M030 6922 8001 0000 0046 073 - Intesa Sanpaolo Filiale di Busto Arsizio - intestato all'ASST della Valle Olona di Busto Arsizio con l'indicazione della causale «Tassa di partecipazione al Concorso Pubblico per n. 1 posto di Dirigente Medico della disciplina di Urologia»;
- e. copia completa (di tutte le sue pagine e non solo l'ultima e priva della scritta FACSIMILE) e FIRMATA della domanda prodotta tramite il portale.

I documenti che devono essere allegati pena la mancata valutazione/decadenza dei benefici sono:

- a. il decreto ministeriale di equiparazione dei titoli di servizio svolti all'estero (da inserire nella pagina «Servizio presso ASL/PA come dipendente»);
- b. la certificazione medica attestante lo stato di disabilità comprovante la necessità di ausili e/o tempi aggiuntivi, ai sensi dell'art. 20 della legge 5 febbraio 1992, n. 104;
- c. le pubblicazioni effettuate;

Nei casi suddetti effettuare la scannerizzazione dei documenti e l'upload (come indicato nella spiegazione di «Anagrafica») ed allegarli seguendo le indicazioni e cliccando il bottone «aggiungi allegato», ponendo attenzione alla dimensione massima richiesta nel format. I file pdf relativi alle pubblicazioni possono essere eventualmente compressi, utilizzando le modalità più in uso (win.zip o win.rar).

Consigliamo la lettura degli ultimi capitoli del manuale di istruzioni (disponibile nelle sezioni di sinistra delle pagine web del sito) per eventuali indicazioni riguardo la modalità di unione di più file in uno unico di più pagine, la conversione in formato pdf e la riduzione in dimensioni.

Terminata la compilazione di tutte le sezioni, cliccare su «Conferma ed invio». Dopo avere reso le dichiarazioni finali e confermato sarà possibile stampare la domanda definitiva (priva della scritta facsimile) tramite la funzione «STAMPA DOMANDA».

**ATTENZIONE:** a seguito della conferma, la domanda risulterà bloccata e sarà inibita qualsiasi altra modifica e integrazione, prestare quindi attenzione. Il candidato deve obbligatoriamente procedere allo scarico della domanda, alla sua firma e successivo upload cliccando il bottone «Allega la domanda firmata».

Solo al termine di quest'ultima operazione comparirà il bottone «Invia l'iscrizione» che va cliccato per inviare definitivamente la domanda. Il candidato riceverà una mail di conferma iscrizione con allegata la copia della domanda.

Il mancato inoltro informatico della domanda firmata, determina l'automatica esclusione del candidato dal concorso di cui trattasi.

Ai sensi dell'art. 71 del d.p.r. 28 dicembre 2000, n. 445 e s.m.i., l'Amministrazione procederà ad idonei controlli, anche a campione sulla veridicità delle dichiarazioni rese nel format.

Qualora emerga la non veridicità del contenuto delle dichiarazioni, il dichiarante decade dai benefici eventualmente conseguiti in seguito al provvedimento emanato, sulla base della dichiarazione non veritiera.

Il candidato dovrà stampare, pinzare e firmare la domanda ricevuta in allegato alla mail di conferma iscrizione al concorso e consegnarla in sede di identificazione alla prima prova, unitamente al documento di identità allegato tramite upload alla domanda stessa.

Non verranno presi in considerazione eventuali documentazioni/integrazioni inviate con modalità diversa da quelle previste dal seguente bando (anche se inviate tramite raccomandata o tramite PEC).

Costituiscono motivi di esclusione:

- la mancata sottoscrizione della domanda di partecipazione da parte del diretto interessato. La sottoscrizione della domanda, per quanto disposto dall'art. 39 del d.p.r. 445/2000, non è soggetta ad autenticazione. La presentazione della domanda di partecipazione determina l'accettazione incondizionata di tutte le disposizioni del presente concorso.
- La mancanza dei requisiti di ammissione.
- La presentazione della domanda con modalità diverse da quelle previste dal bando.

### C) ASSISTENZA TECNICA

Le richieste di assistenza possono essere avanzate tramite l'apposita funzione disponibile alla voce di menù «RICHIEDI ASSISTENZA» sempre presente nella sezione a sinistra della pagina web. Le richieste di assistenza verranno evase durante l'orario di lavoro e compatibilmente con gli altri impegni del servizio.

Si garantisce una risposta entro 5 giorni lavorativi dalla richiesta e non potranno essere soddisfatte nei 3 giorni antecedenti la data di scadenza del concorso.

Si suggerisce di leggere attentamente il MANUALE ISTRUZIONI per l'uso della procedura, di cui sopra, e disponibile nel pannello di sinistra delle varie pagine di cui si compone il sito web e nella home page.

**L'elenco dei candidati ammessi e non ammessi, la sede, il giorno e l'orario di convocazione per il sostenimento delle previste prove d'esame, saranno comunicate mediante pubblicazione nel sito internet aziendale [www.asst-valleolona.it](http://www.asst-valleolona.it) nella sezione «Lavora con noi/procedure in corso» non meno di 15 giorni prima dell'espletamento della prova scritta, nonché mediante lettera raccomandata con avviso di ricevimento inviata almeno quindici giorni prima della data prevista per l'espletamento delle stesse.**

### COMMISSIONE ESAMINATRICE - VALUTAZIONE DEI TITOLI - PROVE D'ESAME

La commissione esaminatrice è nominata dal Direttore Generale dell'ASST secondo la composizione prevista dal d.p.r. 483/1997.

La commissione dispone complessivamente di 100 punti così ripartiti:

- a) per i titoli: punti 20 - così ripartiti:
- titoli di carriera: punti 10
  - titoli accademici e di studio: punti 3
  - pubblicazioni e titoli scientifici: punti 3
  - curriculum formativo e professionale: punti 4.
- b) per le prove d'esame: punti 80 - così ripartiti:
- prova scritta: punti 30
  - prova pratica: punti 30
  - prova orale: punti 20.

Le prove d'esame - da espletarsi in conformità alle norme previste dal d.p.r. n. 483/97 ed eventuali integrazioni e/o modificazioni - saranno le seguenti:

**PROVA SCRITTA:** relazione su un caso clinico simulato o su argomenti inerenti alla disciplina messa a concorso o soluzione di una serie di quesiti a risposta sintetica inerenti alla disciplina stessa;

Il superamento della prova scritta è subordinata al raggiungimento di una valutazione di sufficienza espressa in termini numerici di almeno 21/30.

**PROVA PRATICA:** su cadavere o materiale anatomico in sala autoptica, ovvero con altra modalità a giudizio insindacabile della commissione; la prova pratica deve comunque essere anche illustrata schematicamente per iscritto;

Il superamento della prova pratica è subordinata al raggiungimento di una valutazione di sufficienza espressa in termini numerici di almeno 21/30.

**PROVA ORALE:** sulle materie inerenti alla disciplina a concorso nonché sui compiti connessi alla funzione da conferire. L'art. 37 del decreto legislativo 165/2001 e s.m.i. prevede l'accertamento della conoscenza dell'uso delle apparecchiature e delle applicazioni informatiche più diffuse e della lingua inglese, nonché, ove opportuno in relazione al profilo professionale richiesto, di altre lingue straniere.

Il superamento della prova orale è subordinato al raggiungimento di una valutazione di sufficienza espressa in termini numerici di almeno 14/20.

È escluso dalla graduatoria il candidato che non abbia conseguito in ciascuna delle prove d'esame una valutazione di sufficienza.

La comunicazione che verrà pubblicata sul sito aziendale avrà valore di notifica a tutti gli effetti, senza necessità di ulteriori comunicazioni.

I candidati che non si presenteranno a sostenere le prove nel giorno, nell'ora e nella sede stabilita saranno dichiarati rinunciatari al concorso, qualunque sia la causa dell'assenza, anche se non dipendente dalla volontà dei concorrenti medesimi.

La Commissione al termine delle prove d'esame formulerà graduatorie separate in relazione al possesso o meno del diploma di specializzazione. Gli iscritti alla scuola di specializzazione potranno essere chiamati solamente previo l'esaurimento della graduatoria dei medici già specialisti e l'eventuale assunzione è comunque subordinata al conseguimento del titolo di specializzazione.

Tali graduatorie saranno formulate secondo l'ordine dei punteggi conseguiti dagli stessi per i titoli e per le singole prove d'esame, tenuto conto di quanto previsto dall'art. 17 del d.p.r. 483/94, in tema di preferenze.

Soddisfatta la suddetta condizione a parità di punteggio verrà preferito il candidato più giovane di età, come previsto dall'art. 2, comma 9, della legge n. 191 del 20 giugno 1998.

Le graduatorie verranno approvate con deliberazione dal Direttore Generale dell'ASST, riconosciuta la regolarità del procedimento concorsuale. Le graduatorie concorsuali saranno successivamente pubblicate nel Bollettino Ufficiale della Regione Lombardia e sul sito aziendale - [www.asst-valleolona.it](http://www.asst-valleolona.it) nella sezione «Lavora con noi/procedure concluse». Tali pubblicazioni avranno valore a tutti gli effetti e, pertanto, ai candidati non verrà inviata alcuna comunicazione riguardante l'idoneità e la conseguente posizione in graduatoria occupata.

### SORTEGGIO DEI COMPONENTI LA COMMISSIONE ESAMINATRICE:

Ai sensi dell'art. 6 - 3° comma - del d.p.r. 483/97 si rende noto che il sorteggio dei componenti la commissione esaminatrice verrà fatto presso la sede legale dell'Azienda - Via A. da Brescia 2 - Busto Arsizio - Sala Riunioni della Struttura Complessa Risorse Umane alle ore 10,00 del primo lunedì successivo alla data di scadenza del termine per la presentazione delle domande.

In caso di giorno festivo avrà luogo nella stessa sede e alla medesima ora il primo giorno non festivo successivo.

In caso di indisponibilità dei commissari sorteggiati la procedura di sorteggio verrà ripetuta ogni lunedì successivo con le modalità sopra indicate, senza necessità di ulteriore pubblicazione.

### AVVERTENZE FINALI

Al posto a concorso è attribuito il trattamento economico e giuridico previsto dal vigente Contratto Collettivo Nazionale di Lavoro per l'area della Dirigenza Medica e Veterinaria del SSN.

Il vincitore del concorso sarà sottoposto all'accertamento dell'idoneità fisica all'impiego, con osservanza in tema di categorie protette, che sarà effettuato a cura dell'ASST, prima dell'immissione in servizio.

L'Amministrazione garantisce parità e pari opportunità tra uomini e donne per l'accesso all'impiego e per il trattamento sul luogo di lavoro, così come disposto dall'art. 7 - comma 1 - del decreto legislativo n. 165 del 30 marzo 2001.

## Serie Avvisi e Concorsi n. 51 - Mercoledì 18 dicembre 2019

Il nominato vincitore del concorso dovrà assumere servizio entro 30 gg. Dalla data di nomina. Decadrà dalla nomina stessa colui che, senza giustificato motivo riconosciuto dall'Amministrazione, non assuma servizio entro il termine predetto.

Nei casi di decadenza o di rinuncia del nominato l'Amministrazione si riserva la facoltà di procedere, entro i termini di validità della graduatoria, alla nomina, secondo l'ordine della stessa, di altri candidati.

La nomina all'impiego stabile è subordinata al superamento, con esito positivo, del periodo di prova di sei mesi, secondo quanto stabilito dall'art. 14 del Contratto collettivo Nazionale del lavoro per l'area della Dirigenza Medica e Veterinaria sottoscritto in data 8 giugno 2000. Detto periodo non sarà rinnovato né prorogato alla scadenza.

Ai sensi di quanto previsto dall'art. 35 comma 5 bis del decreto legislativo 165/2001 e s.m.i. i candidati assunti tramite il presente bando dovranno permanere alle dipendenze di questa Azienda per un periodo non inferiore a 5 anni.

Sulla base di eventuali, sopravvenute circostanze e contingenze e nel rispetto delle norme di legge e delle determinazioni regionali in ordine alla gestione del Servizio Socio Sanitario Regionale per l'esercizio di riferimento, l'Azienda si riserva il diritto di ridefinire il numero dei posti banditi, di prorogare, sospendere, modificare o annullare il presente concorso, nonché di attingere alla relativa graduatoria degli idonei per eventuali, sopravvenute necessità di nomine di ruolo e/o per il conferimento di incarichi a tempo determinato.

Questa Azienda si riserva, altresì, la facoltà di sospendere, revocare ovvero di non proseguire nell'espletamento della procedura concorsuale di cui al presente bando, senza che nei candidati possa sorgere alcun diritto o pretesa, in caso di mutate esigenze organizzative, anche in considerazione della legge regionale n. 23/2015 e s.m.i.

Per quanto non previsto esplicitamente nel presente bando viene fatto espresso riferimento alle norme di cui al d.p.r. 20 dicembre 1979 n. 761, al d.l.vo 502/1992, al d.l.vo 165/2001, al d.p.r. n. 483 del 10 dicembre 1997, alla legge 145/2018 ed al CCNL per l'area Dirigenza Medica e Veterinaria vigenti e relative successive modificazioni e integrazioni.

#### RITIRO DOCUMENTI E PUBBLICAZIONI

I candidati dovranno provvedere, a loro spese, al ritiro dei documenti e delle pubblicazioni allegate alla domanda decorsi 120 giorni dalla data di pubblicazione della graduatoria concorsuale sul Bollettino Ufficiale Regionale Lombardia ed entro i successivi 60 gg. Trascorso tale termine fissato per il ritiro, senza che vi abbiano provveduto, documenti e pubblicazioni verranno inviati al macero.

I candidati dovranno prendere visione, accettare e condividere i contenuti del Piano Triennale Prevenzione della Corruzione integrato con la Sezione Trasparenza adottato dall'Azienda per il triennio 2019-2021 con particolare riferimento a:

1. Legge n. 190/2012 e s.m.i. in materia di Prevenzione della Corruzione;
2. D.lgs. n. 39/2013 in materia di incompatibilità e inconfiribilità incarichi;
3. D.lgs. n. 33/2013 e s.m.i. in materia di Trasparenza;
4. D.lgs. n. 159/2011: Codice delle Leggi Antimafia;
5. D.lgs. n. 231/2001 e s.m.i. in materia di responsabilità amministrativa delle persone giuridiche;
6. Linee guida pubblicate sui siti delle Pubbliche Amministrazioni (ed in particolare sul sito [www.anticorruzione.it](http://www.anticorruzione.it) e del Dipartimento della Funzione Pubblica) in tema di prevenzione della corruzione e trasparenza;
7. Codice di Comportamento aziendale dei dipendenti;
8. Regolamento aziendale sui criteri per lo svolgimento di incarichi affidati ai dipendenti;
9. Carta dei Servizi;

ogni altro provvedimento, atto o normativa che dovesse dinamicamente aggiungersi, modificare, integrare, implementare, sostituire le predette regole di legalità ed integrità.

#### TRATTAMENTO DATI PERSONALI

I candidati autorizzano l'ASST della Valle Olona, in qualità di titolare e la S.C. Risorse Umane, in qualità di responsabile, al trattamento dei propri dati personali ai sensi degli artt. 13 e 14 del Regolamento (UE) 2016/679 del 27 aprile 2016, finalizzato

agli adempimenti per l'espletamento della procedura stessa, nonché come attestazione di presa visione e di conoscenza di tutte le clausole del presente bando. In particolare autorizza qualsiasi operazione o insieme di operazioni, compiute con o senza l'ausilio di processi automatizzati e applicate a dati personali o insiemi di dati personali, come la raccolta, la registrazione, l'organizzazione, la strutturazione, la conservazione, l'adattamento o la modifica, l'estrazione, la consultazione, l'uso, la comunicazione mediante trasmissione, diffusione o qualsiasi altra forma di messa a disposizione, il raffronto o l'interconnessione, la limitazione, la cancellazione o la distruzione. Le medesime informazioni potranno essere comunicate alle amministrazioni pubbliche eventualmente interessate all'utilizzo della graduatoria. Il responsabile del trattamento dei dati è il Responsabile della S.C. Risorse Umane. L'interessato potrà far valere, presso l'ASST Valle Olona, il diritto di accedere ai propri dati personali per verificarne l'utilizzo o, eventualmente, per correggerli, aggiornarli nei limiti previsti dalla legge. Il trattamento sarà improntato ai principi di correttezza, liceità e trasparenza e di tutela della riservatezza e dei diritti dell'interessato e i dati personali saranno raccolti e trattati esclusivamente per finalità determinate, esplicite, legittime in relazione alle esigenze contrattuali ed ai conseguenti adempimenti dalle stesse derivanti, quali l'espletamento della presente procedura, e la loro diffusione nell'ambito del sito web o in altre forme pubbliche. I dati dovranno essere adeguati, pertinenti e limitati a quanto necessario rispetto alle finalità per le quali sono richiesti tenuto conto della natura, dell'ambito di applicazione, del contesto e delle finalità del trattamento e potranno eventualmente essere comunicati a soggetti terzi o esterni per specifiche, connesse finalità.

L'interessato ha l'obbligo legale e/o contrattuale di fornire i dati personali.

Per chiarimenti gli aspiranti potranno rivolgersi all'Ufficio Concorsi del P.O. di Busto Arsizio con sede in Via A. da Brescia, 1 - Busto Arsizio tel. 0331/699209 (orario al pubblico e per informazioni telefoniche: dal lunedì al venerdì dalle ore 10.00 alle ore 12.30).

Busto Arsizio, 10 dicembre 2019

Il direttore generale  
Eugenio Porfido

## Azienda Socio Sanitaria Territoriale (ASST) di Vimercate Concorso pubblico, per titoli ed esami, per la copertura di n. 1 posto di dirigente medico nella disciplina di chirurgia generale

### BANDO DI CONCORSO

In esecuzione della deliberazione n. 1233 del 20 novembre 2019, è indetto concorso pubblico, per titoli ed esami, per la copertura di:

- n. 1 posto di Dirigente Medico nella disciplina di Chirurgia Generale.

Questa Azienda invita gli aspiranti in possesso dei requisiti previsti dal d.p.r. n. 483 del 10 dicembre 1997 a far pervenire domanda di partecipazione, redatta in carta semplice e corredata dei documenti prescritti, all'Ufficio Protocollo Aziendale entro e non oltre il termine perentorio delle ore 23.59 del 30° giorno successivo alla data di pubblicazione dell'estratto del bando nella Gazzetta Ufficiale della Repubblica Italiana, con le seguenti modalità:

- consegna a mano, entro il giorno di scadenza suindicato, presso l'Ufficio Protocollo dell'ASST di Vimercate - Via Santi Cosma e Damiano, 10 - 20871 Vimercate (P.O. di Vimercate) nei seguenti orari di apertura al pubblico:  
dal lunedì al venerdì dalle 8,30 alle 14,00;
- inoltro a mezzo del servizio postale al seguente recapito: Al Direttore Generale dell'ASST di Vimercate - Ufficio Protocollo - Via Santi Cosma e Damiano, 10 - 20871 Vimercate (P.O. di Vimercate) - evidenziando sulla busta la dicitura «*Domanda concorso pubblico*» (la data di spedizione delle domande è stabilita e comprovata dal timbro e dalla data dell'ufficio postale accettante);
- inoltro tramite PEC al seguente indirizzo: [domande.concorsi@pec.asst-vimercate.it](mailto:domande.concorsi@pec.asst-vimercate.it); anche in tal caso la domanda dovrà pervenire entro il giorno di scadenza. In caso di inoltro tramite PEC l'oggetto della e-mail dovrà tassativamente essere il seguente: *Cognome \_\_\_\_\_ Nome \_\_\_\_\_ Domanda Concorso D.M. Chirurgia Generale delibera n. 1233 del 20 novembre 2019.*

Non sarà ritenuta ammissibile la domanda inviata da casella di posta elettronica semplice/ordinaria. La domanda e i relativi allegati dovranno essere trasmessi in un unico file in formato PDF tramite posta elettronica certificata (PEC) personale del candidato. Ai fini dell'identificazione certa dell'autore della domanda, l'indirizzo della casella PEC del mittente deve essere obbligatoriamente riconducibile, univocamente, all'aspirante candidato, pena esclusione.

**Le domande inviate tramite PEC non corrispondenti alle predette istruzioni non saranno ammesse.**

In caso di spedizione tramite ufficio postale la domanda deve essere sottoscritta con firma autografa del candidato. Ai sensi dell'art. 39 del d.p.r. 28 dicembre 2000, n. 445, la sottoscrizione della domanda non è soggetta ad autenticazione.

Sono considerati privi di efficacia i documenti spediti oltre i termini di presentazione prescritti dal presente bando.

Nella domanda dovranno essere indicati:

- la data, il luogo di nascita, la residenza e il codice fiscale;
- la cittadinanza posseduta;
- il Comune di iscrizione nelle liste elettorali, ove richiesto, ovvero i motivi della non iscrizione o della cancellazione dalle liste medesime;
- le eventuali condanne penali riportate o i procedimenti penali in corso di cui il candidato è a conoscenza, ovvero la dichiarazione di non aver riportato condanne penali e di non avere procedimenti penali in corso;
- i titoli di studio posseduti;
- la posizione nei riguardi degli obblighi militari;
- i servizi prestati alle dipendenze di pubbliche amministrazioni e le eventuali cause di cessazione di precedenti rapporti di pubblico impiego.

Nella domanda di ammissione al concorso l'aspirante deve indicare il domicilio presso il quale deve, ad ogni effetto, essergli fatta ogni necessaria comunicazione. I candidati hanno l'obbligo di comunicare gli eventuali cambiamenti di indirizzo all'Azienda, la quale non assume alcuna responsabilità nel caso di loro irreperibilità presso l'indirizzo comunicato.

Con la partecipazione al concorso è implicita da parte dei candidati l'accettazione senza riserve delle condizioni del pre-

sente bando e di tutte le disposizioni che disciplinano e disciplineranno lo stato giuridico ed economico dei dipendenti dell'Azienda.

Si avverte che i requisiti specifici di ammissione al concorso sono:

- laurea in medicina e chirurgia;
- specializzazione nella disciplina oggetto del concorso o in disciplina equipollente o affine.

Ai sensi della legge n. 145 del 30 dicembre 2018 art. 1, commi 547 e 548, alla presente procedura sono ammessi anche i medici in formazione specialistica iscritti all'ultimo anno del relativo corso nella specifica disciplina oggetto del concorso. I medici in formazione specialistica saranno collocati, nel caso di esito positivo della procedura concorsuale, in una graduatoria separata e l'eventuale assunzione dei medesimi è subordinata al conseguimento del titolo di specializzazione e all'esaurimento della graduatoria dei medici già specialisti alla data di scadenza del bando. Ai sensi dell'art. 56 del d.p.r. n. 483/97 il personale del ruolo sanitario in servizio di ruolo alla data di entrata in vigore di detto d.p.r. è esentato dal requisito della specializzazione nella disciplina relativa al posto di ruolo già ricoperto alla predetta data per la partecipazione ai concorsi presso le ASL e le Aziende Ospedaliere diverse da quella di appartenenza.

- iscrizione all'albo dell'Ordine dei Medici (l'autocertificazione deve essere in data non anteriore a sei mesi rispetto a quella di scadenza del concorso).

Tutti i requisiti di ammissione dovranno essere posseduti alla data di scadenza del termine stabilito nel presente bando per la presentazione delle domande di ammissione.

Alla domanda deve essere allegata la sotto indicata documentazione, descritta in un elenco in carta semplice:

- autocertificazione, resa ai sensi del d.p.r. n. 445 del 28 dicembre 2000, attestante: 1) il possesso del diploma di laurea richiesto dal presente bando di concorso; 2) il possesso del diploma di specializzazione nella disciplina per la quale è indetto il concorso pubblico o in disciplina equipollente o affine, ovvero il possesso dei requisiti previsti dall'art. 56 del d.p.r. n. 483/97, ovvero, per i medici non specialisti, l'iscrizione all'ultimo anno di specialità; 3) l'iscrizione all'albo dell'Ordine dei Medici.

*La suddetta autocertificazione può essere resa contestualmente alla domanda di partecipazione al concorso.*

- certificazioni e dichiarazioni rese ai sensi degli artt. 46 e 47 del d.p.r. n. 445/00 relative ai titoli che il concorrente ritenga opportuno presentare agli effetti della valutazione di merito e della formulazione della graduatoria;
- eventuali pubblicazioni editate a stampa;
- curriculum formativo e professionale, datato e firmato;
- ricevuta comprovante l'avvenuto versamento di € 30,00 non rimborsabili da effettuarsi a mezzo di c/c postale n. 41562208 intestato a ASST di Vimercate - via Santi Cosma e Damiano, 10 - 20871 Vimercate, o tramite bonifico bancario - IBAN: IT08 P 05696 34070 000011000X62 indicando come causale «*Contributo spese partecipazione concorso pubblico*»;
- fotocopia documento di riconoscimento in corso di validità.

Si rammentano pure, in quanto applicabili, le disposizioni contenute nel citato d.p.r. n. 445 del 28 dicembre 2000 in materia di documentazione amministrativa. In particolare si rammenta che la sottoscrizione della domanda e delle dichiarazioni temporaneamente sostitutive consentite dalla suddetta normativa non sono soggette ad autenticazione. **Ai sensi dell'art. 40 - c. 01 - del d.p.r. n. 445/00, così come modificato dall'art. 15 della legge n. 183/11, i certificati rilasciati dalla Pubblica Amministrazione e gli atti di notorietà sono sempre sostituiti dalle dichiarazioni di cui agli articoli 46 e 47 del d.p.r. n. 445/00.**

Non si terrà conto dei titoli che non siano chiaramente identificabili. Non verranno prese in considerazione dichiarazioni sostitutive redatte senza precisa indicazione di oggetto, tempi e luoghi relativi ai fatti, stati e qualità interessati. Per i servizi prestati a qualsiasi titolo dovranno essere indicate le date esatte di inizio e di fine; in caso contrario le annate saranno calcolate dal 31 dicembre del primo anno all'1 gennaio dell'ultimo anno, mentre le mensilità saranno calcolate dall'ultimo giorno del primo mese al primo giorno dell'ultimo mese. Le dichiarazioni relative alla fre-

## Serie Avvisi e Concorsi n. 51 - Mercoledì 18 dicembre 2019

quenza di corsi vari devono indicare con precisione il numero di giornate e, ove possibile, di ore di effettiva presenza agli stessi e non solo il periodo di generica durata del corso.

Per la valutazione dei titoli, delle pubblicazioni, dei titoli scientifici e del curriculum formativo e professionale si applicano i criteri previsti dal combinato disposto di cui agli artt. 8 e 27 e dall'art. 11 del d.p.r. n. 483/97.

Le prove d'esame, che potranno essere effettuate anche con mezzi informatici, sono quelle previste dall'art. 26 del d.p.r. n. 483/97.

**La data e la sede in cui si svolgeranno le prove d'esame saranno notificate ai candidati mediante avviso pubblicato sul sito internet aziendale [www.asst-vimercate.it](http://www.asst-vimercate.it) - Amministrazione trasparente - sezione bandi di concorso - almeno 15 giorni prima dell'inizio delle prove scritte e pratica ed almeno 20 giorni prima della prova orale.** Il superamento di ciascuna delle previste prove scritte e pratiche è subordinato al raggiungimento di una valutazione di sufficienza espressa in termini numerici di almeno 21/30. Il superamento della prova orale è subordinato al raggiungimento di una valutazione di sufficienza, espressa in termini numerici, di almeno 14/20.

I concorrenti dovranno presentarsi agli esami muniti di idoneo documento di riconoscimento. I candidati che non si presenteranno a sostenere le prove nel giorno, nell'ora e nella sede stabiliti saranno considerati rinunciatari al concorso, qualunque sia la causa dell'assenza, anche se non dipendente dalla volontà dei singoli candidati.

La graduatoria di merito, unitamente a quella dei vincitori del concorso, e a quella degli eventuali candidati iscritti all'ultimo anno di specialità, sarà approvata con provvedimento del Direttore Generale.

I concorrenti vincitori e comunque coloro che saranno chiamati in servizio a qualsiasi titolo sono tenuti, a pena di decadenza dall'assunzione stessa, a presentare entro trenta giorni dal ricevimento della notifica, dichiarazione sostitutiva di certificazioni attestante i seguenti stati, qualità personali e fatti:

- a) luogo e data di nascita;
- b) residenza;
- c) stato di famiglia;
- d) cittadinanza;
- e) di non aver riportato condanne penali e di non essere destinatario di provvedimenti che riguardino l'applicazione di misure di prevenzione, di decisioni civili e di provvedimenti amministrativi iscritti nel casellario giudiziale ai sensi della vigente normativa;
- f) possesso dei requisiti specifici di ammissione al concorso;
- g) iscrizione all'albo professionale.

L'accertamento dell'idoneità lavorativa incondizionata alla mansione sarà effettuato, ai sensi di quanto previsto dalla normativa vigente, a cura dell'Azienda, prima dell'immissione in servizio. In caso di accertata inidoneità - anche parziale - alla mansione specifica, questa ASST non procederà alla stipula del contratto di lavoro.

Al personale Dirigente assunto in esito alla suddetta procedura concorsuale verrà corrisposto il trattamento economico previsto dall'art. 33 del CCNL dell'area medica stipulato in data 3 novembre 2005 e successive integrazioni, e da successive disposizioni per gli incarichi professionali.

In analogia a quanto sancito dall'articolo 35, comma 5-bis del d.lgs. 30 marzo 2001, n. 165, al fine di avere una stabilità del personale che possa garantire una costante e continua erogazione delle attività, i vincitori del presente bando di concorso, e coloro che saranno comunque assunti a tempo indeterminato a seguito dell'utilizzo della graduatoria, dovranno permanere alle dipendenze di questa Azienda per un periodo non inferiore a cinque anni.

Ai sensi dell'art. 9 - comma 5 - della legge 8 marzo 2017, n. 24, per i tre anni successivi al passaggio in giudicato della decisione di accoglimento della domanda di risarcimento proposta dal danneggiato, l'esercente la professione sanitaria, nell'ambito delle strutture sanitarie o sociosanitarie pubbliche, non può essere preposto ad incarichi professionali superiori rispetto a quelli ricoperti e il giudicato costituisce oggetto di specifica valutazione da parte dei commissari nei pubblici concorsi per incarichi superiori.

In conformità a quanto previsto dall'art. 7 - punto 1) - del d.lgs. n. 165/2001 l'Amministrazione garantisce parità e pari opportunità tra uomini e donne per l'accesso al lavoro ed il trattamen-

to sul lavoro. Sulla base di eventuali, sopravvenute circostanze e contingenze e nel rispetto delle norme di legge e delle determinazioni regionali in ordine alla gestione del Servizio Socio Sanitario Regionale, l'Azienda si riserva il diritto di rideterminare il numero dei posti banditi, di prorogare, sospendere, modificare o annullare il presente concorso, nonché di attingere alla relativa graduatoria degli idonei per eventuali, sopravvenute necessità di assunzioni a tempo indeterminato e/o a tempo determinato.

Per quanto non previsto dal presente bando di concorso si rimanda alla normativa vigente in materia. Tutti i dati personali di cui l'Amministrazione sia venuta in possesso in occasione dell'espletamento del procedimento concorsuale verranno trattati nel rispetto del Regolamento Europeo in materia di privacy; la presentazione della domanda da parte del candidato implica il consenso al trattamento dei propri dati personali, compresi i dati sensibili, a cura del personale assegnato all'ufficio preposto alla conservazione delle domande ed all'utilizzo delle stesse per lo svolgimento delle procedure concorsuali e per quelle connesse all'eventuale procedimento di assunzione, nonché per gli eventuali successivi utilizzi della graduatoria da parte di questa o altre Aziende. La presentazione della domanda di partecipazione implica l'autorizzazione del candidato alla comunicazione a soggetti terzi dei suddetti dati personali, ai fini di consentire l'espletamento delle procedure di cui sopra.

Per qualsiasi informazione rivolgersi all'Ufficio Concorsi dell'Azienda presso l'Ospedale di Carate (tel. 0362/984703 0362/984704) il cui orario di apertura al pubblico è il seguente: dal lunedì al venerdì dalle ore 9,30 alle ore 12,00 e dalle ore 14,00 alle ore 15,00.

Il direttore generale  
Nunzio Del Sorbo

— • —

*FAC SIMILE DI DOMANDA DA REDIGERSI IN CARTA SEMPLICE.*

AL DIRETTORE GENERALE  
dell'A.S.S.T. di Vimercate – Ufficio Protocollo  
Via Santi Cosma e Damiano, 10 -  
20871 VIMERCATE

Il sottoscritto \_\_\_\_\_ nato a \_\_\_\_\_  
il \_\_\_\_\_ e residente in \_\_\_\_\_ Via \_\_\_\_\_  
CHIEDE di essere ammesso a partecipare al pubblico concorso per titoli ed esami a n. \_\_\_ post\_\_ di  
Dirigente Medico nella disciplina di \_\_\_\_\_ indetto con deliberazione N. \_\_\_  
del \_\_\_\_\_. Dichiaro sotto la propria responsabilità, anche ai fini di quanto previsto dal D.P.R.  
n.445/00: 1) di essere nato a \_\_\_\_\_ il \_\_\_\_\_ - codice fiscale \_\_\_\_\_,  
di essere residente a \_\_\_\_\_ in via \_\_\_\_\_; 2) di essere in possesso della  
cittadinanza \_\_\_\_\_; 3) di essere iscritto nelle liste elettorali del  
Comune di \_\_\_\_\_ (*oppure riportare i motivi della non iscrizione*); 4) [*eliminare la voce  
che non interessa*] di non aver riportato condanne penali; *ovvero*: di avere riportato le seguenti  
condanne penali \_\_\_\_\_; 5) [*eliminare la voce che non interessa*] di non essere destinatario di  
provvedimenti che riguardino l'applicazione di misure di prevenzione, di decisioni civili e di  
provvedimenti amministrativi iscritti nel casellario giudiziale ai sensi della vigente normativa,  
*ovvero*: di essere destinatario dei seguenti provvedimenti che riguardino l'applicazione di misure di  
prevenzione, di decisioni civili e di provvedimenti amministrativi  
iscritti nel casellario giudiziale ai sensi della vigente normativa: \_\_\_\_\_  
6) di essere in possesso della laurea in medicina e chirurgia conseguita il \_\_\_\_\_ presso  
l'Università \_\_\_\_\_ di \_\_\_\_\_; 7) di avere conseguito l'abilitazione all'esercizio  
della professione di Medico Chirurgo in data \_\_\_\_\_ presso l'Università di \_\_\_\_\_; 8) di  
avere conseguito la specializzazione \_\_\_\_\_ in data \_\_\_\_\_ presso l'Università \_\_\_\_\_  
di \_\_\_\_\_ il cui corso di studi ha avuto una durata di anni \_\_\_\_\_ *ovvero, per i candidati non  
specialisti*: di essere iscritto all'ultimo anno di specializzazione in \_\_\_\_\_ presso  
l'Università di \_\_\_\_\_; 9) di essere iscritto all'Ordine dei medici della  
provincia di \_\_\_\_\_; 10) di avere la seguente posizione nei riguardi degli  
obblighi militari \_\_\_\_\_; 11) di non avere prestato servizio alle dipendenze di Pubbliche  
Amministrazioni, *ovvero*: di aver prestato servizio alle dipendenze di Pubbliche Amministrazioni  
come segue: dal \_\_\_\_\_ al \_\_\_\_\_ in qualità di \_\_\_\_\_ presso \_\_\_\_\_ e che la  
risoluzione dei precedenti rapporti è stata determinata dalle seguenti cause \_\_\_\_\_; 12) di  
non essere stato dispensato dall'impiego presso una pubblica amministrazione per aver conseguito

l'impiego stesso mediante la produzione di documenti falsi o viziati da invalidità non sanabile; 13) di aver preso visione del relativo bando di concorso pubblico e di sottostare a tutte le condizioni in esso stabilite ed alle norme tutte di legge e dei regolamenti interni ed eventuali successive modifiche degli stessi; 14) \_\_\_\_\_ (*altre eventuali dichiarazioni*).

Chiede inoltre che ogni comunicazione relativa al presente concorso gli venga fatta al seguente indirizzo: \_\_\_\_\_ tel.: \_\_\_\_\_ e-mail \_\_\_\_\_

Data \_\_\_\_\_ FIRMA \_\_\_\_\_

\_\_\_\_\_ . \_\_\_\_\_



**DICHIARAZIONE SOSTITUTIVA DI CERTIFICAZIONE e/o ATTO DI NOTORIETA'**  
per stati, qualità personali e fatti  
(Ai sensi dell'art.46 e 47 - D.P.R n. 445 del 28.12.2000 – Testo unico delle disposizioni legislative e regolamentari in materia di documentazione amministrativa)

Il Sottoscritto \_\_\_\_\_ Nato a \_\_\_\_\_  
il \_\_\_\_\_, residente in \_\_\_\_\_  
Via \_\_\_\_\_

consapevole che chiunque rilascia dichiarazioni mendaci, forma atti falsi o ne fa uso nei casi previsti dal citato testo unico è punito dai sensi del codice penale e delle leggi speciali in materia (art. 76 D.P.R. n 445 del 28.12.2000)

**DICHIARA**

\_\_\_\_\_  
\_\_\_\_\_  
\_\_\_\_\_  
\_\_\_\_\_  
\_\_\_\_\_  
\_\_\_\_\_

luogo e data \_\_\_\_\_

firma del dichiarante

\_\_\_\_\_

Serie Avvisi e Concorsi n. 51 - Mercoledì 18 dicembre 2019

**Fondazione IRCCS Istituto Nazionale dei Tumori - Milano**  
Indizione di concorso pubblico, per titoli ed esami, per la copertura a tempo indeterminato di n. 2 posti di dirigente medico, disciplina anestesia e rianimazione da assegnare alla s.c. anestesia e rianimazione, in subordine all'esito della procedura di reclutamento di cui all'art. 34bis del d.lgs. n. 165/2001, avviata dalla Fondazione con determinazione 9 dicembre 2019, n. 540DG

Si rende noto che, in esecuzione della medesima determinazione, è indetto, secondo la normativa vigente di cui al d.p.r. n. 483/97, concorso pubblico per

- n. 2 posti di Dirigente Medico, disciplina Anestesia e Rianimazione, da assegnare alla s.c. Anestesia e Rianimazione.

Le domande di ammissione al concorso pubblico in oggetto, datate e firmate, redatte in carta libera e corredate della documentazione richiesta, dovranno pervenire alla s.c. Risorse Umane e R.s., Settore giuridico, della Fondazione IRCCS «Istituto Nazionale dei Tumori» Via G. Venezian n. 1 20133 Milano, **entro e non oltre le ore 12.00 del trentesimo giorno successivo alla data di pubblicazione del relativo estratto di bando sulla Gazzetta Ufficiale della Repubblica italiana - parte prima, IV serie speciale «Concorsi ed esami»**. Contestualmente all'eventuale pubblicazione in GURI, il bando integrale sarà reso disponibile on-line sul sito della Fondazione [www.istitutotumori.mi.it](http://www.istitutotumori.mi.it) alla sezione Concorsi; gli interessati potranno altresì ritirarne copia presso la s.c. Risorse umane e R.s. Settore Giuridico, della Fondazione stessa dal lunedì al venerdì, dalle ore 9.30 alle ore 12.00 e dalle ore 14.00 alle ore 16.30. Per ulteriori informazioni: s.c. Risorse umane e R.s. Settore Giuridico - tel. 02/23902255-2523.

Inoltre, ai sensi dell'art. 6 - comma 3 - del d.p.r. 10 dicembre 1997, n. 483, si rende noto sin d'ora che, alle ore 10.00 del primo martedì successivo all'ultimo giorno utile per il ricevimento delle domande, in caso di pubblicazione del bando sulla GURI, presso la struttura complessa Risorse umane e R.s., Settore giuridico - della Fondazione IRCCS «Istituto Nazionale dei Tumori», Via G. Venezian n. 1, 20133 Milano, sarà effettuato il sorteggio per la designazione del componente e del relativo supplente previsti dalla citata norma in seno alla Commissione esaminatrice del suddetto concorso pubblico.

Il direttore generale  
Stefano Manfredi

**Fondazione IRCCS Istituto Nazionale dei Tumori - Milano**  
Indizione di concorso pubblico, per titoli ed esami, per la copertura a tempo indeterminato di n. 1 posto di dirigente medico, disciplina ematologia, da assegnare alla s.c. ematologia, in subordine all'esito della procedura di reclutamento di cui all'art. 34bis del d.lgs. n. 165/2001, avviata dalla Fondazione con determinazione 9 dicembre 2019, n. 541DG

Si rende noto che, in esecuzione della medesima determinazione, è indetto, secondo la normativa vigente di cui al d.p.r. n. 483/97, concorso pubblico per

- n. 1 posto di Dirigente Medico, disciplina Ematologia, da assegnare alla s.c. Ematologia.

Le domande di ammissione al concorso pubblico in oggetto, datate e firmate, redatte in carta libera e corredate della documentazione richiesta, dovranno pervenire alla s.c. Risorse Umane e R.s., Settore giuridico, della Fondazione IRCCS «Istituto Nazionale dei Tumori» Via G. Venezian n. 1 20133 Milano, **entro e non oltre le ore 12.00 del trentesimo giorno successivo alla data di pubblicazione del relativo estratto di bando sulla Gazzetta Ufficiale della Repubblica italiana - parte prima, IV serie speciale «Concorsi ed esami»**. Contestualmente all'eventuale pubblicazione in GURI, il bando integrale sarà reso disponibile on-line sul sito della Fondazione [www.istitutotumori.mi.it](http://www.istitutotumori.mi.it) alla sezione Concorsi; gli interessati potranno altresì ritirarne copia presso la s.c. Risorse umane e R.s. Settore Giuridico, della Fondazione stessa dal lunedì al venerdì, dalle ore 9.30 alle ore 12.00 e dalle ore 14.00 alle ore 16.30. Per ulteriori informazioni: s.c. Risorse umane e R.s. settore giuridico - tel. 02/23902255-2523.

Inoltre, ai sensi dell'art. 6 - comma 3 - del d.p.r. 10 dicembre 1997, n. 483, si rende noto sin d'ora che, alle ore 10.00 del primo martedì successivo all'ultimo giorno utile per il ricevimento delle domande, in caso di pubblicazione del bando sulla GURI, presso la struttura complessa Risorse umane e R.s., Settore giuridico - della Fondazione IRCCS «Istituto Nazionale dei Tumori», Via G. Venezian n. 1, 20133 Milano, sarà effettuato il sorteggio per la designazione del componente e del relativo supplente previsti dalla citata norma in seno alla Commissione esaminatrice del suddetto concorso pubblico.

Il direttore generale  
Stefano Manfredi

**Fondazione IRCCS Istituto Nazionale dei Tumori - Milano**  
Indizione di concorso pubblico, per titoli ed esami, per la copertura a tempo indeterminato di n. 2 posti di dirigente medico, disciplina ginecologia ed ostetricia, da assegnare alla s.c. ginecologia oncologica, in subordine all'esito della procedura di reclutamento di cui all'art. 34bis del d.lgs. n. 165/2001, avviata dalla Fondazione con determinazione 9 dicembre 2019, n. 543DG

Si rende noto che, in esecuzione della medesima determinazione, è indetto, secondo la normativa vigente di cui al d.p.r. n. 483/97, concorso pubblico per

- n. 2 posti di Dirigente Medico, disciplina Ginecologia ed Ostetricia, da assegnare alla s.c. Ginecologia oncologica.

Le domande di ammissione al concorso pubblico in oggetto, datate e firmate, redatte in carta libera e corredate della documentazione richiesta, dovranno pervenire alla s.c. Risorse Umane e R.s., Settore giuridico, della Fondazione IRCCS «Istituto Nazionale dei Tumori» Via G. Venezian n. 1 20133 Milano, **entro e non oltre le ore 12.00 del trentesimo giorno successivo alla data di pubblicazione** del relativo estratto di bando **sulla Gazzetta Ufficiale della Repubblica italiana - parte prima, IV serie speciale «Concorsi ed esami»**. Contestualmente all'eventuale pubblicazione in GURI, il bando integrale sarà reso disponibile on-line sul sito della Fondazione [www.istitutotumori.mi.it](http://www.istitutotumori.mi.it) alla sezione Concorsi; gli interessati potranno altresì ritirarne copia presso la s.c. Risorse umane e R.s. Settore Giuridico, della Fondazione stessa dal lunedì al venerdì, dalle ore 9.30 alle ore 12.00 e dalle ore 14.00 alle ore 16.30. Per ulteriori informazioni: s.c. Risorse umane e R.s. settore giuridico - tel. 02/23902255-2523.

Inoltre, ai sensi dell'art. 6 - comma 3 - del d.p.r. 10 dicembre 1997, n. 483, si rende noto sin d'ora che, alle ore 10.00 del primo martedì successivo all'ultimo giorno utile per il ricevimento delle domande, in caso di pubblicazione del bando sulla GURI, presso la struttura complessa Risorse umane e R.s., Settore giuridico - della Fondazione IRCCS «Istituto Nazionale dei Tumori», Via G. Venezian n. 1, 20133 Milano, sarà effettuato il sorteggio per la designazione del componente e del relativo supplente previsti dalla citata norma in seno alla Commissione esaminatrice del suddetto concorso pubblico.

Il direttore generale  
Stefano Manfredi

**Fondazione IRCCS Istituto Nazionale dei Tumori - Milano**  
Indizione di concorso pubblico, per titoli ed esami, per la copertura a tempo indeterminato di n. 1 posto di dirigente medico, ovvero dirigente biologo da assegnare alla s.s. piattaforma di biologia integrata, in subordine all'esito della procedura di reclutamento di cui all'art. 34bis del d.lgs. n. 165/2001, avviata dalla Fondazione con determinazione 9 dicembre 2019, n. 542DG

Si rende noto che, in esecuzione della medesima determinazione, è indetto, secondo la normativa vigente di cui al d.p.r. n. 483/97, concorso pubblico per

- n. 1 posto di Dirigente Medico, ovvero Dirigente Biologo, da assegnare alla s.s. Piattaforma di Biologia integrata.

Le domande di ammissione al concorso pubblico in oggetto, datate e firmate, redatte in carta libera e corredate della documentazione richiesta, dovranno pervenire alla s.c. Risorse Umane e R.s., Settore giuridico, della Fondazione IRCCS «Istituto Nazionale dei Tumori» Via G. Venezian n. 1 20133 Milano, **entro e non oltre le ore 12.00 del trentesimo giorno successivo alla data di pubblicazione** del relativo estratto di bando **sulla Gazzetta Ufficiale della Repubblica italiana - parte prima, IV serie speciale «Concorsi ed esami»**. Contestualmente all'eventuale pubblicazione in GURI, il bando integrale sarà reso disponibile on-line sul sito della Fondazione [www.istitutotumori.mi.it](http://www.istitutotumori.mi.it) alla sezione Concorsi; gli interessati potranno altresì ritirarne copia presso la s.c. Risorse umane e R.s. Settore Giuridico, della Fondazione stessa dal lunedì al venerdì, dalle ore 9.30 alle ore 12.00 e dalle ore 14.00 alle ore 16.30. Per ulteriori informazioni: s.c. Risorse umane e R.s. settore giuridico - tel. 02/23902255-2523.

Inoltre, ai sensi dell'art. 6 - comma 3 - del d.p.r. 10 dicembre 1997, n. 483, si rende noto sin d'ora che, alle ore 10.00 del primo martedì successivo all'ultimo giorno utile per il ricevimento delle domande, in caso di pubblicazione del bando sulla GURI, presso la struttura complessa Risorse umane e R.s., Settore giuridico - della Fondazione IRCCS «Istituto Nazionale dei Tumori», Via G. Venezian n. 1, 20133 Milano, sarà effettuato il sorteggio per la designazione del componente e del relativo supplente previsti dalla citata norma in seno alla Commissione esaminatrice del suddetto concorso pubblico.

Il direttore generale  
Stefano Manfredi

Serie Avvisi e Concorsi n. 51 - Mercoledì 18 dicembre 2019

**Fondazione IRCCS San Matteo di Pavia**  
**Avviso pubblico per l'assunzione a tempo determinato del personale di ricerca sanitaria e delle attività di supporto alla ricerca sanitaria in possesso dei requisiti previsti dell'articolo 1, comma 432, della legge n. 205 del 2017 e s.m.i**PROCEDURA SPECIALE DI RECLUTAMENTO DISCIPLINATA  
DALL'ART. 1, COMMA 432, DELLA LEGGE 205/2017 - NORMA  
DI PRIMA APPLICAZIONE DELLA C.D. PIRAMIDE DELLA RICERCA

Premesso che

- in esecuzione della legge 27 dicembre 2018, n. 205, art. 1, commi 422 - 434, è stato istituito il ruolo non dirigenziale della ricerca sanitaria e delle attività di supporto alla ricerca sanitaria presso gli IRCCS pubblici e IZS;
- in data 11 luglio 2019 è stato firmato il CCNL del Comparto Sanità - Sezione Ricerca;
- in esecuzione dell'art. 10, rubricato «Norma di prima applicazione» del suddetto CCNL;

In esecuzione del provvedimento del Direttore Generale n. 5/ DG/1177 del 3 dicembre 2019 è indetto Avviso pubblico per l'assunzione a tempo determinato del personale di Ricerca Sanitaria e delle Attività di Supporto alla Ricerca Sanitaria in possesso dei requisiti previsti dell'articolo 1, comma 432, della legge n. 205 del 2017 e s.m.i..

Gli aspiranti devono essere in possesso dei seguenti requisiti generali e specifici di ammissione.

**Requisiti Generali di ammissione**

- a) cittadinanza italiana, fatte salve le equiparazioni stabilite dalle Leggi vigenti, oppure cittadinanza di uno dei Paesi dell'Unione Europea. Ai sensi dell'art. 38 d.lgs. 165/2001 e dell'art. 3 d.p.c.m. 7 febbraio 1994, n. 174 l'accesso all'impiego è esteso ai cittadini degli Stati membri della U.E. ed ai loro familiari non aventi la cittadinanza di uno stato membro che siano titolari del diritto di soggiorno o del diritto di soggiorno permanente in possesso dei seguenti requisiti:
- godimento dei diritti civili e politici anche negli stati di appartenenza o di provenienza;
  - possesso, fatta eccezione della titolarità della cittadinanza italiana, di tutti gli altri requisiti previsti per i cittadini della Repubblica;
  - adeguata conoscenza della lingua italiana ai sensi del d.p.r. n. 752/1976;
  - le disposizioni di cui all'art. 38 del d.lgs. n. 165/2001 si applicano anche ai cittadini di paesi terzi che siano titolari del permesso di soggiorno CE per soggiornanti di lungo periodo o che siano titolari dello status di rifugiato ovvero dello status di protezione sussidiaria. Anche per tale categoria di cittadini si applicano le disposizioni di cui d.p.r. n. 752/1976 in materia di conoscenza della lingua italiana;
- b) piena ed incondizionata idoneità fisica all'impiego e alla mansione specifica. L'accertamento sarà effettuato a cura della Fondazione con l'osservanza delle norme in tema di categorie protette prima dell'immissione in servizio;
- c) godimento dei diritti politici;
- d) non essere stato destituito o dispensato dall'impiego presso una Pubblica Amministrazione per aver conseguito l'impiego stesso mediante la produzione di documenti falsi o viziati da invalidità non sanabile.

**Requisiti Specifici di ammissione**

1. essere stato in servizio alla data del 31 dicembre 2017, presso la Fondazione IRCCS Policlinico «San Matteo», con rapporto di lavoro flessibile, nell'ambito dell'attività di Ricerca, instaurato a seguito di procedura selettiva pubblica ovvero titolare di borsa di studio erogata dalla Fondazione IRCCS Policlinico «San Matteo» a seguito di procedura selettiva pubblica;
2. aver maturato, alla data del 31 dicembre 2017, un'anzianità di servizio, nell'ambito dell'attività di Ricerca, di almeno tre anni negli ultimi cinque (1 gennaio 2013 - 31 dicembre 2017) con rapporti di lavoro flessibile e/o con borse di studio, presso la Fondazione IRCCS Policlinico «San Matteo» o altri IRCCS pubblici/IZS.

**Esclusione**

Non possono accedere alla presente procedura:

- i soggetti già lavoratori privati o pubblici collocati in quiescenza (articolo 5, comma 9, del decreto legge 6 luglio 2012, n. 95, convertito, con modificazioni, dalla legge 7 agosto 2012, n. 135, come novellato dall'art. 6 del d.l. 24 giugno 2014, n. 90 «Misure urgenti per la semplificazione e la trasparenza amministrativa e per l'efficienza degli uffici giudiziari», convertito in legge, con modificazioni, dall'art. 1, comma 1, l. 11 agosto 2014, n. 114);
- i candidati che siano esclusi dall'elettorato attivo e coloro che siano stati destituiti o dispensati dall'impiego presso pubbliche amministrazioni, ovvero licenziati a decorrere dalla data del 2 settembre 1995.

La Fondazione, con provvedimento motivato, non ammette, inoltre alla presente procedura ovvero non procede all'assunzione, ancorché risultati idonei, coloro che siano stati condannati, con sentenza passata in giudicato, per uno dei reati previsti dall'art. 85 del d.p.r. 3/57 e successive modifiche e integrazioni e dall'art. 15 della l. 55/90 e successive modifiche ed integrazioni. La Fondazione procederà alla valutazione delle condanne penali riportate ai fini di accertare la gravità dei fatti penalmente rilevanti, dai quali può desumere l'eventuale inesistenza dei requisiti di idoneità morale e attitudine ad espletare l'attività di pubblico dipendente nell'ambito del profilo bandito.

I requisiti di cui sopra devono essere posseduti alla data di scadenza del termine stabilito dal presente bando per la presentazione delle domande di partecipazione.

**TERMINE DI PRESENTAZIONE  
DELLE CANDIDATURE**

Il termine perentorio entro e non oltre il quale devono essere presentate le domande di partecipazione al presente bando di Avviso pubblico, pena esclusione, è il trentesimo giorno successivo alla data di pubblicazione dell'estratto del presente bando sulla Gazzetta Ufficiale.

**MODALITÀ DI PRESENTAZIONE  
DELLE CANDIDATURE**

Le domande di partecipazione all'Avviso pubblico dovranno essere **ESCLUSIVAMENTE PRODOTTE TRAMITE PROCEDURA TELEMATICA**, con le modalità descritte al punto seguente, pena esclusione:

**PROCEDURA DI REGISTRAZIONE E COMPILAZIONE  
ON-LINE DELLA DOMANDA E DEI RELATIVI TITOLI  
PER LA PARTECIPAZIONE ALL'AVVISO PUBBLICO:**

**NOTA:** La procedura di presentazione della domanda potrà essere effettuata 24 ore su 24 (salvo momentanee interruzioni per manutenzione del sito) da computer collegato alla rete internet e dotato di un browser di navigazione aggiornato tra quelli di maggiore diffusione (Chrome, Explorer, Firefox, Safari) che supporti ed abbia abilitati JavaScript e Cookie. La compatibilità con i dispositivi mobili (smartphone, tablet) non è garantita. Si consiglia pertanto di registrarsi, accedere e procedere alla compilazione della domanda e conferma dell'iscrizione con ragionevole anticipo.

**FASE 1: REGISTRAZIONE**

- Collegarsi al sito internet: <https://sanmatteo.iscrizioneconcorsi.it>.
- **Accedere alla pagina di registrazione** ed inserire i dati richiesti.
- Fare attenzione al corretto inserimento della e-mail (**NON PEC**) perché a seguito di questa operazione il programma invierà una e-mail al candidato con le credenziali provvisorie (Username e Password) di accesso al sistema di iscrizione on-line (attenzione: l'invio non è immediato quindi registrarsi per tempo);
- **Una volta ricevuta la mail: collegarsi** al link indicato nella stessa, per modificare la password provvisoria con una password segreta e definitiva, a scelta del candidato, che dovrà essere **conservata per gli accessi successivi al primo** per la procedura oggetto del presente bando o per altre procedure successivamente bandite dalla Fondazione IRCCS Policlinico San Matteo.
- **Attendere** poi qualche secondo per essere automaticamente reindirizzati.
- Completare le informazioni anagrafiche aggiuntive previste nella scheda «**Utente**», utili perché verranno automaticamente riproposte al candidato in ogni singola procedura al quale vorrà partecipare. La scheda «**Utente**» è comunque sempre consultabile ed aggiornabile.

## FASE 2: ISCRIZIONE ON-LINE ALL'AVVISO PUBBLICO

- Sostituita la password provvisoria, compilati e salvati i dati anagrafici, cliccare sulla voce di menù «**Concorsi**» per accedere alla schermata dei concorsi/avvisi pubblici disponibili;
- Cliccare sull'icona «**Iscriviti**» dell'Avviso pubblico al quale si intende partecipare;
- Si **accede** così alla schermata di inserimento della domanda, dove si dovrà dichiarare il possesso dei requisiti generali e specifici di ammissione;
- Si inizia dalla scheda «**Anagrafica**», che deve essere obbligatoriamente compilata in tutte le sue parti e dove deve essere allegata la scansione del documento di identità, cliccando il bottone «**aggiungi documento**» (dimensione massima 1 mb);
- Per iniziare, cliccare sul tasto «**Compila**» e, al termine dell'inserimento, cliccare il tasto in basso «**Salva**»;
- **Completata la compilazione dei dati anagrafici, si potrà proseguire con la compilazione delle ulteriori pagine di cui si compone il format;**
- L'elenco delle pagine da compilare è visibile nel pannello di sinistra, le pagine già completate presentano un segno di spunta verde, mentre quelle non ancora compilate sono precedute dal simbolo del punto interrogativo (le stesse possono essere compilate in più momenti, si può accedere a quanto caricato e aggiungere/correggere/cancellare i dati fino a quando non si conclude la compilazione cliccando su «**conferma ed invio**»);
- I rapporti di lavoro/attività professionali in corso possono essere autocertificati limitatamente alla data in cui viene compilata la domanda (quindi nel campo corrispondente alla data di fine rapporto il candidato deve inserire la data di compilazione della domanda, anche se il rapporto di lavoro è ancora in corso);
- Le eventuali pubblicazioni edite a stampa possedute devono essere elencate nella sezione «*Articoli e Pubblicazioni*» del format on line con indicazione, per ciascuna di esse, della presenza/assenza di Impact Factor con riferimento all'anno di pubblicazione della rivista ed indicazione del relativo valore di Impact Factor, laddove presente. Copia cartacea delle pubblicazioni inserite nel format deve essere presentata contestualmente alla immissione in servizio, secondo le modalità che verranno successivamente comunicate.

L'Amministrazione di questa Fondazione IRCCS si riserva - ai sensi dell'art. 71 del d.p.r. 445/2000 - di verificare la veridicità e l'autenticità delle attestazioni prodotte.

Qualora dal controllo effettuato dall'Amministrazione emerga la non veridicità del contenuto delle dichiarazioni, il dichiarante, ferme restando le responsabilità penali previste dall'art. 76 del d.p.r. n. 445/2000, decade dai benefici eventualmente conseguenti al provvedimento emanato sulla base della dichiarazione non veritiera.

**ATTENZIONE:** per alcune tipologie di documenti è necessario, al fine dell'accettazione della domanda e della eventuale valutazione, effettuare la scannerizzazione e fare l'**upload** direttamente nel format on line.

I documenti che devono essere necessariamente allegati on line, a pena di esclusione, sono:

- Documento di identità in corso di validità;
- SOLO** per i cittadini non italiani e non comunitari: documenti che consentono loro di partecipare al presente Avviso (permesso di soggiorno CE per soggiornanti di lungo periodo o la titolarità dello status di rifugiato, ovvero dello status di protezione sussidiaria);
- Decreto di riconoscimento dei titoli di studio validi per l'ammissione: **SOLO** se conseguiti all'estero.

I documenti che devono essere allegati pena la mancata valutazione/decadenza dei benefici sono:

- Decreto di equiparazione dei titoli di studio svolti all'estero (da inserire nella pagina «Servizio presso ASL/PA come dipendente»);

Nei casi suddetti effettuare la scannerizzazione dei documenti e l'upload ed allegarli seguendo le indicazioni e cliccando il bottone «aggiungi documento», ponendo attenzione alla dimensione massima richiesta nel format.

- Cliccare su «**Conferma ed invio**».

- **Prima di uscire dal programma**, ma solo dopo avere cliccato su «**Conferma ed invio**», cliccare la funzione «**Stampa domanda**» presente nel pannello di sinistra e in basso.

**ATTENZIONE:** La domanda visualizzata deve essere stampata, firmata e presentata, prima dell'immissione in servizio unitamente a copia cartacea di:

- **eventuale altra documentazione oggetto di upload (titoli di studio conseguiti all'estero, permesso di soggiorno etc).**
- **copia cartacea delle eventuali pubblicazioni possedute e già dichiarate** nel format on-line (la vigente normativa richiede siano edite a stampa),

**nelle modalità che verranno successivamente comunicate.**

Non saranno prese in considerazione e quindi ritenute valide, ai fini del Avviso, le domande presentate con modalità diverse da quelle previste dal presente bando, ovvero consegnate direttamente all'Ufficio Protocollo o inviate a mezzo del servizio postale o tramite utilizzo della Posta Elettronica Certificata (PEC) o posta elettronica.

**ATTENZIONE:** a seguito della conferma, la domanda risulterà bloccata e sarà inibita qualsiasi altra modifica e integrazione, prestare quindi attenzione. Il candidato deve obbligatoriamente procedere allo scarico della domanda, ed **alla sua firma** che dovrà essere materialmente consegnata da parte del candidato contestualmente alla immissione in servizio, secondo le modalità che verranno successivamente comunicate.

Al termine della procedura on-line si riceverà una mail di «**conferma di avvenuta iscrizione**» che conterrà, in allegato, una copia a video della domanda contenente i dati inseriti.

In corrispondenza dell'Avviso Pubblico comparirà un'icona che permette la stampa della domanda presentata e conferma l'avvenuta registrazione dell'iscrizione. Successivamente la domanda non potrà più essere modificata, ma solo consultata.

**La compilazione della domanda in maniera incompleta o approssimativa, e conseguentemente la non chiarezza delle dichiarazioni sostitutive in essa contenute, potrà comportare la non valutabilità dei titoli/servizi da parte della Fondazione.**

AL FINE DELLA VALUTAZIONE DELL'ISTANZA SARÀ VALUTATO SOLO ED ESCLUSIVAMENTE QUANTO DICHIARATO NEL FORMAT ON-LINE, COSÌ COME RIPORTATO NELLA DOMANDA DI PARTECIPAZIONE. PERTANTO EVENTUALE ALTRA DOCUMENTAZIONE PRESENTATA OLTRE A QUELLA RICHIESTA NON SARÀ CONSIDERATA UTILE.

## ASSISTENZA TECNICA

Le richieste di assistenza tecnica possono essere avanzate tramite l'apposita funzione disponibile alla voce di menù «**RICHIEDI ASSISTENZA**» sempre presente nella sezione a sinistra della pagina web. Le richieste di assistenza tecnica verranno soddisfatte compatibilmente con le esigenze operative dell'ufficio concorsi e non saranno comunque evase **nei tre giorni lavorativi precedenti la scadenza del bando.**

**Costituiscono motivi di esclusione dal presente Avviso pubblico:**

- la mancanza dei requisiti di ammissione all'avviso in oggetto;
- la presentazione della domanda con modalità diverse da quelle previste dal presente bando,
- la presentazione della domanda nella versione «Fac Simile», in quanto trattasi di versione non definitiva,

La mancata presentazione, prima dell'immissione in servizio:

- della domanda compilata on-line, stampata e firmata,
- della copia fotostatica di un documento di identità in corso di validità o della documentazione che consente ai cittadini non italiani, europei o extra-europei, di partecipare al presente Avviso (es. permesso di soggiorno),
- l'omissione, in allegato alla domanda, della copia del proprio documento d'identità in corso di validità;
- la ricezione della domanda oltre la data di scadenza prevista dal presente bando.

**Esito della procedura e inquadramento giuridico**

La Fondazione provvederà alla verifica del possesso dei requisiti specifici così come dichiarati nella domanda di partecipa-

## Serie Avvisi e Concorsi n. 51 - Mercoledì 18 dicembre 2019

zione. Conseguentemente, sulla base delle attività ivi riportate, e a suo insindacabile giudizio, individuerà il profilo professionale dell'aspirante così come definito dal Titolo II, art. 3, comma 1 del CCNL Comparto Sanità - Sezione Ricerca:

- a) Ricercatore sanitario collocato nella categoria D - Livello D super: (Posizione Retributiva Iniziale)
- b) Collaboratore professionale di ricerca sanitaria, collocato in categoria D; (Posizione Retributiva Iniziale)

i cui contenuti professionali sono definiti nelle declaratorie di cui all'allegato 1 del succitato CCNL come di seguito riportate:

**a) Categoria: D, livello Ds - Profilo professionale: Ricercatore Sanitario**

*All'interno degli IRCCS e degli IZS, secondo le rispettive competenze istituzionali, in raccordo con le attività poste in essere dai predetti istituti e in collaborazione con altro personale, progetta e conduce ricerche cliniche, biomediche e traslazionali finalizzate ad ampliare e ad innovare la conoscenza scientifica in tali ambiti e la sua applicazione. Nell'ambito della propria attività, si adopera per accrescere l'efficienza e l'efficacia dell'attività di ricerca, curando ad esempio la predisposizione e la presentazione dei progetti, l'organizzazione e la realizzazione di attività di laboratorio, la realizzazione di pubblicazioni scientifiche, l'affiancamento di colleghi più giovani, l'analisi o l'elaborazione di dati e informazioni, il coordinamento di attività didattica. Oltre che delle attività scientifiche, si occupa anche degli aspetti organizzativi e gestionali relativi alle attività che svolge e del raccordo con le ordinarie attività, anche assistenziali o relative alla salute ed al benessere animale ed alla sicurezza alimentare, degli istituti, anche avvalendosi di altro personale e svolgendo eventualmente funzioni di coordinamento, gestione e controllo di collaboratori. Svolge le proprie attività con ampia discrezionalità operativa assumendo la responsabilità diretta delle attività cui è preposto e dei risultati conseguiti, nell'ambito delle strutture previste dal modello organizzativo aziendale.*

**b) Categoria: D - Profilo professionale: Collaboratore professionale di ricerca sanitaria**

*All'interno degli IRCCS e degli IZS, secondo le rispettive competenze istituzionali, in raccordo con le attività poste in essere dai predetti istituti e in collaborazione con altro personale, svolge attività di natura tecnica e giuridico-amministrativa, correlate alla ricerca sanitaria, che richiedono conoscenze teoriche specialistiche, capacità organizzative, di coordinamento e gestionali caratterizzate da discrezionalità operativa, nell'ambito delle strutture previste dal modello organizzativo aziendale. In particolare, finalizza la propria attività al supporto delle attività di ricerca sanitaria, ove necessario in raccordo con le ordinarie attività, anche assistenziali, degli Istituti, collaborando con i ricercatori sanitari o svolgendo in autonomia alcune attività o fasi dell'attività di ricerca, quali ad esempio, il ciclo di pianificazione, progettazione, monitoraggio e rendicontazione, la gestione dei finanziamenti, la individuazione di opportunità di finanziamenti, le attività nell'ambito dell'Information and Communication Technologies, il trasferimento tecnologico, le attività tecniche o di laboratorio, la gestione di database, la gestione delle attività di documentazione scientifica e la divulgazione dei risultati di ricerca. Può collaborare con altro personale o anche coordinarlo ed assumere la responsabilità per le attività a cui è preposto*

L'elenco del personale di ricerca ritenuto idoneo all'assunzione a tempo determinato ai sensi dell'art. 10 del CCNL Comparto Sanità - Sezione Ricerca, formalizzato con provvedimento del Direttore Generale, verrà pubblicato sul sito internet Aziendale alla sezione «Concorsi».

La suddetta pubblicazione varrà ad ogni effetto quale notifica agli aspiranti alla procedura in oggetto.

**Stipula del contratto e trattamento economico**

Gli aspiranti ritenuti idonei dovranno assumere servizio entro il termine che gli verrà comunicato, a pena di decadenza dai diritti conseguenti alla partecipazione alla procedura in argomento. Gli Idonei saranno tenuti a presentare tutti i documenti corrispondenti alle dichiarazioni contenute nella domanda di partecipazione alla procedura, prima della sottoscrizione del contratto.

La Fondazione si riserva la facoltà di valutare eventuali documentate situazioni ostative al rispetto di detto termine. Inoltre, decade dall'impiego chi lo abbia conseguito mediante presentazione di documenti falsi o viziati da invalidità non sana-

bile. L'effettiva immissione in servizio è subordinata al preventivo accertamento dell'idoneità fisica all'impiego, ai sensi del d.lgs. 81/2008.

Lo stato giuridico ed economico è stabilito dal CCNL Comparto Sanità Pubblica, nel rispetto dei principi e delle disposizioni di cui ai d.lgs. 502/1992 e s.m.i. e dal d.lgs. 165/2001 «Norme generali sull'ordinamento del lavoro alle dipendenze delle amministrazioni pubbliche».

L'assunzione a tempo determinato avviene con rapporto di lavoro esclusivo e prestazione oraria a tempo pieno (n. 36 ore settimanali). Il rapporto di lavoro sarà regolato da un contratto individuale, stipulato dalla data di inizio del servizio.

La nomina e la sottoscrizione del contratto individuale di lavoro, seguito dall'effettivo inizio del rapporto di lavoro, comporta l'attribuzione del trattamento economico previsto dal vigente CCNL per il personale del Comparto Sanità - Sezione Ricerca (Posizione Retributiva Iniziale), oltre alla tredicesima mensilità e ad ogni altra competenza od emolumento dovuto, in ragione del rapporto di lavoro, ai sensi delle leggi vigenti.

I candidati nei confronti dei quali verrà disposta l'assunzione dovranno aderire ai principi enunciati nel Codice Etico e di c. Comportamento della Fondazione nonché del Codice Disciplinare,

**Proroga, sospensione e revoca**

La presentazione della domanda di ammissione costituisce autorizzazione al trattamento dei dati nella medesima indicata, per le finalità di gestione della procedura, ai sensi di quanto previsto dal d.lgs. 196/2003, secondo le modalità dell'informativa di cui all'art. 13 del citato d.lgs., come di seguito dettagliate.

L'Amministrazione si riserva infine la facoltà di modificare, prorogare, sospendere o revocare il presente il Avviso Pubblico, dandone tempestivamente notizia agli interessati mediante pubblicazione di apposito Avviso sul sito internet aziendale all'indirizzo [www.sanmatteo.org](http://www.sanmatteo.org), senza l'obbligo di comunicarne i motivi e senza che gli stessi possano avanzare pretese e diritti di sorta.

Per quanto non previsto nel presente bando, si fa riferimento alle disposizioni normative e regolamentari in vigore.

Il testo integrale del presente bando è disponibile sul sito internet aziendale all'indirizzo: [www.sanmatteo.org](http://www.sanmatteo.org) sezione «Concorsi». Tale procedura di pubblicità assolve gli obblighi di pubblicazione di atti e provvedimenti amministrativi aventi effetto di pubblicità legale, ai sensi dell'art. 32, comma 1, della legge 18 giugno 2009, n. 69.

Per eventuali chiarimenti gli aspiranti potranno rivolgersi all'U.O.S.D. Supporto Amministrativo alla Ricerca tel. 0382.503714 - 501960 e all'U.O.C. Risorse Umane e Politiche del Personale della Fondazione IRCCS dal lunedì al venerdì dalle ore 10,00 alle ore 12,00 - tel. 0382.503023 - 502122 - 502123.

**Informativa per il trattamento dei dati personali (art. 13 d.lgs. 196/03) e ai sensi del Regolamento UE n. 679/2016 (GDPR).**

Ai sensi dell'art. 13 del Regolamento Europeo n. 679/2016 si rendono le seguenti informazioni:

- Titolare del trattamento è la Fondazione Policlinico San Matteo con sede legale a Pavia, Viale Golgi 19, a cui Lei potrà rivolgersi per far valere i Suoi diritti.

Di seguito si elencano le informazioni di contatto del Titolare:

Fondazione IRCCS Policlinico «San Matteo» Viale Golgi, 19 - 27100 Pavia

[www.sanmatteo.org](http://www.sanmatteo.org); [protocollo@pec.smatteo.pv.it](mailto:protocollo@pec.smatteo.pv.it).

- Il Responsabile della Protezione dei dati (DPO-RPD) per la Fondazione IRCCS Policlinico San Matteo è GPI Spa nella persona del DPO Agostino Oliveri a cui potrà rivolgersi utilizzando il seguente recapito mail: [dpo@smatteo.pv.it](mailto:dpo@smatteo.pv.it).
- I dati personali acquisiti saranno utilizzati per le finalità inerenti il presente Avviso Pubblico per l'assunzione a Tempo Determinato del personale di Ricerca Sanitaria e delle Attività di Supporto alla Ricerca Sanitaria.
- La comunicazione o la diffusione dei dati personali a soggetti pubblici o privati sarà effettuata solo se prevista da norme di legge o di regolamento o se risulta necessaria per lo svolgimento delle funzioni istituzionali: Ministero della Salute, Regione Lombardia;

- I dati saranno conservati per un periodo illimitato in base a quanto previsto dal Titolare del Sistema Sociosanitario lombardo già sistema Sanitario e Sociosanitario di Regione Lombardia.
- Ai sensi degli articoli 7, 15, 16, 17, 18, 20, 21 e 22 del Regolamento UE n. 679/2016, in qualità di «interessato» Lei ha diritto di ottenere in qualsiasi momento informazioni sull'utilizzo dei suoi dati e di conoscere:
  - le categorie di dati personali trattati e le finalità del trattamento;
  - i destinatari o le categorie di destinatari a cui i dati personali sono stati o saranno comunicati, in particolare se destinatari di paesi terzi o organizzazioni internazionali;
  - il periodo di conservazione dei dati personali previsto oppure, se non è possibile, i criteri utilizzati per determinare tale periodo;
  - tutte le informazioni disponibili sull'origine dei dati qualora essi non siano raccolti presso l'interessato;
  - l'esistenza di un processo decisionale automatizzato, compresa la profilazione.
- L'interessato ha, inoltre, il diritto di ottenere dal titolare del trattamento:
  - la rettifica o l'integrazione dei dati personali inesatti che lo riguardano;
  - la cancellazione («diritto all'oblio») dei dati personali che lo riguardano;
  - la limitazione del trattamento, nelle ipotesi previste dalla normativa.

L'interessato potrà, altresì:

- revocare il proprio consenso in qualsiasi momento;
- opporsi in qualsiasi momento, per motivi connessi alla sua situazione particolare, al trattamento dei dati personali;
- ricevere in un formato strutturato, di uso comune e leggibile da dispositivo automatico, i dati personali che lo riguardano;
- proporre reclamo al Garante per la protezione dei dati personali;
- essere informato dell'esistenza di garanzie adeguate, qualora i dati personali siano trasferiti a un paese terzo o a un'organizzazione internazionale;
- ottenere una copia dei dati oggetto del trattamento.

Per esercitare tali diritti può rivolgersi al Titolare del Trattamento, inoltrando apposita richiesta mediante lettera raccomandata, fax e/o posta elettronica.

- Il conferimento dei Dati Personali per queste finalità costituisce un obbligo legale per la corretta gestione del rapporto di lavoro; la mancata comunicazione di tali dati non consente l'instaurazione del rapporto di lavoro.
- I dati personali sono richiesti, raccolti e trattati, sia con modalità manuale che informatizzata per lo svolgimento delle specifiche funzioni istituzionali della Fondazione e nei limiti previsti dalla normativa vigente.

Pavia, 18 dicembre 2019

Il direttore dell'u.o.c. risorse umane  
e politiche del personale  
Elena Galati

## D) ESPROPRI

### Province

#### Provincia di Brescia

**Decreto n. 5/19 del 3 dicembre 2019 - S.P. 16 «Rovato - Barbariga» allargamento di un tratto di strada verso Frontignano in comune di Barbariga I e II lotto. Espropriazione per pubblica utilità (lav. 01/14). Pronuncia del trasferimento coatto degli immobili espropriati**

IL DIRETTORE

Richiamato il decreto del Presidente della Provincia n. 31 del 1 febbraio 2019 di conferimento al sottoscritto, a far data dal 1 maggio 2019, dell'incarico di direzione del Settore delle Grandi Infrastrutture.

Premesso che:

- con deliberazione della Giunta provinciale n. 146 del 19 maggio 2014 è stato approvato lo schema di Accordo di Programma tra la Provincia di Brescia ed il Comune di Barbariga per l'allargamento di un tratto di strada verso Frontignano in comune di Barbariga lungo la S.P. 16 «Rovato - Barbariga», I e II lotto, l'Accordo è stato poi sottoscritto in data 28 maggio 2014, approvato con decreto del Presidente n. 14 del 29 maggio 2014 e pubblicato sul BURL n. 24 del 11 giugno 2014.
- con determinazione dirigenziale n. 1327 del 22 dicembre 2014 è stato approvato il progetto definitivo del I lotto dei lavori in oggetto e disposta la pubblica utilità dell'opera ai sensi e per gli effetti degli articoli 97 comma 1 bis e 98 comma 1 del decreto legislativo 163/2006 nonché dell'articolo 12 comma 1 lettera a) del decreto del Presidente della Repubblica 327/2001 e s.m.i.;
- con determinazione dirigenziale n. 930 del 24 agosto 2016 è stato approvato il Progetto Definitivo del II lotto dei lavori in oggetto e disposta la pubblica utilità dell'opera ai sensi e per gli effetti degli articoli 97 comma 1 bis e 98 comma 1 del decreto legislativo 163/2006 nonché dell'articolo 12 comma 1 lettera a) del decreto del Presidente della Repubblica 327/2001 e s.m.i.;
- a seguito di avvisi personali di avvio del procedimento ex art 16 comma 4 del d.p.r. 327/01 sono stati stipulati con tutte le ditte proprietarie i relativi accordi bonari indicanti la misura dell'indennità e la contestuale presa di possesso da parte della Provincia di Brescia degli immobili necessari alla realizzazione dell'opera in oggetto;

Verificato che l'opera è conforme allo strumento urbanistico vigente nel Comune di Barbariga e che le aree oggetto del presente decreto sono classificate nel PGT come «aree per sedi stradali/viabilità di progetto» per cui soggette alla tassazione del 9% come imposta di registro non rientrando tali aree all'interno della zona E (area agricola).

Dato atto che, con frazionamenti tipo n. 2016/136908 e 2016/136909 del 6 luglio 2016 sono state determinate le superfici effettive necessarie per la realizzazione dei lavori in oggetto ed attribuiti i nuovi numeri catastali identificativi dei mappali risultanti dai medesimi frazionamenti.

Accertato che il pagamento delle indennità spettanti alle Ditte proprietarie è stato disposto dal Comune di Barbariga, secondo le indicazioni dell'Accordo di Programma sottoscritto in data 28 maggio 2014, suddiviso in acconto e saldo, con Determinazioni Dirigenziali n. 174 del 7 novembre 2015, n. 180 del 3 novembre 2016, n. 162 del 15 ottobre 2016, n. 187 del 13 novembre 2017 e corrisposte con i mandati n. 1344-1356 del 11 novembre 2015, n. 1549-1554 del 2 dicembre 2016, n. 1291-1299 del 29 ottobre 2016, e n. 1345-1355 del 16 novembre 2017;

Accertato inoltre che la ditta Alghisi Alba, Caterina, Germana, Luigi, Paolino, Pietro con accordo firmato in data 12 febbraio 2015, assunto al protocollo dell'Ente con il n. 18422 ha ceduto a titolo gratuito in cambio di lavori, alla Provincia di Brescia, che ha accettato, gli immobili, identificati al fg NCT/6 mapp 178 (ex 1) in comune censuario di Barbariga necessari alla realizzazione dell'opera in oggetto e preso atto che detti lavori sono stati realizzati.

Visto il d.p.r. 8 giugno 2001 n. 327 («Testo Unico delle disposizioni legislative e regolamentari in materia di espropriazioni per pubblica utilità») e successive modifiche e integrazioni.

Vista la l.r. 4 marzo 2009 .3 («Norme regionali in materia di espropriazioni per pubblica utilità»).

DECRETA

**Art. 1** - Sono definitivamente espropriati a favore della Provincia di Brescia gli immobili, siti in Comune di Barbariga, necessari alla realizzazione sulla S.P. 16 «Rovato - Barbariga» dell'allargamento di un tratto di strada verso Frontignano. I lotto e II lotto - come identificati nella tabella allegata al presente atto di cui è parte integrante e sostanziale .

**Art. 2** - Il presente decreto, a cura e spese dell'ente espropriante suddetto, sarà registrato e notificato ai relativi proprietari nelle forme degli atti processuali civili, nonché trascritto, in termini d'urgenza, presso il competente Ufficio dei Registri Immobiliari e pubblicato nel Bollettino Ufficiale della Regione Lombardia.

**Art. 3** - Dalla data di esecutività del presente decreto e dalla trascrizione dello stesso, tutti i diritti relativi agli immobili espropriati possono essere fatti valere esclusivamente sull'indennità.

**Art. 4** - Contro il presente provvedimento può essere presentato ricorso giurisdizionale al T.A.R. competente entro 60 giorni dalla data della sua piena conoscenza, ovvero ricorso straordinario al Presidente della Repubblica entro 120 giorni dalla stessa data.

Esente da bollo ai sensi dell'art. 22 tab. B allegata al d.p.r. 642/72.

**Identificazione catastale  
COMUNE CENSUARIO DI BARBARIGA**

U.N.	Ditta proprietaria	Fg.	Mappale	Qualità	Superficie (ha)	Superficie di esproprio (m <sup>2</sup> )
1	OMISSIS	2	327 ex 193 ex 23	Sem. Irr. Arb.	00.01.80	180
		2	330 ex 189 ex 167	Semin. Irrig.	00.01.05	105
		NCT/2	332 ex 191 ex 168	Area Urbana	00.07.45	745
		3	195 ex 25	Semin. Irrig.	00.15.90	1.590
3	OMISSIS	3	196 ex 25	Semin. Irrig.	00.00.60	60
		3	198 ex 26	Semin. Irrig.	00.03.75	375
2	OMISSIS	3	199 ex 26	Semin. Irrig.	00.03.70	370
		3	201 ex 28	Semin. Irrig.	00.00.52	52
3	OMISSIS	3	202 ex 28	Semin. Irrig.	00.00.08	8
		3	204 ex 48	Semin. Irrig.	00.19.30	1.930
4	OMISSIS	3	206 ex 48	Semin. Irrig.	00.03.75	375
		3	207 ex 49	Bosco Ceduo	00.00.22	22
		6	206 ex 73	Semin. Irrig.	00.10.75	1.075
		6	206 ex 73	Semin. Irrig.	00.10.75	1.075



<b>U.N.</b>	<b>Ditta proprietaria</b>	<b>Fg.</b>	<b>Mappale</b>	<b>Qualità</b>	<b>Superficie (ha)</b>	<b>Superficie di esproprio (m<sup>2</sup>)</b>
5	OMISSIS	NCT/6 6	178-180 ex 159 182 ex 160	Area Urbana Semin. Irrig.	00.00.57 00.02.80	57 280
6	OMISSIS	NCT/6	178 ex 1	Area Urbana	00.00.50	50
7	OMISSIS	6	202 ex 7	Semin. Irrig.	00.01.80	180
8	OMISSIS	6	191 ex 21	Semin. Irrig.	00.01.65	165
		6	193 ex 22	Semin. Irrig.	00.00.85	85
		6	197 ex 24	Semin. Irrig.	00.01.50	150
9	OMISSIS	6	204 ex 72	Semin. Irrig.	00.15.90	1.590
10	OMISSIS	6	199 ex 26	Bosco Ceduo	00.01.80	180
		6	200 ex 26	Bosco Ceduo	00.02.30	230
		6	195 ex 23	Semin. Irrig.	00.01.00	100

Brescia, 3 dicembre 2019

Il direttore  
Giovan Maria Mazzoli

Serie Avvisi e Concorsi n. 51 - Mercoledì 18 dicembre 2019

**Provincia di Como**

**Decreto n. 16/2019 del 21 novembre 2019 - Impianto di derivazione di acqua ad uso idroelettrico, dai torrenti Valle Segur, Cuccio di Cavargna e Valle di Piazza Vecchia, in territorio dei Comuni di Cusino, San Bartolomeo Val Cavargna, San Nazzaro Val Cavargna e Cavargna. Ordinanza di deposito presso la Cassa DD.PP.**

IL RESPONSABILE DEL SERVIZIO ESPROPRI

La Società Energia Ambiente s.p.a. con sede legale in 23100 Sondrio - via Gavazzeni, 1 e sede amministrativa in p.zza Manifattura, 1 - 38068 Rovereto (TN) - C.F./PI 01212670390, ha presentato domanda alla Provincia di Como in qualità di «autorità espropriante», al fine di ottenere la dichiarazione di pubblica utilità, urgenza ed indifferibilità dell'opera, la conformità urbanistica, l'imposizione del vincolo preordinato all'esproprio (e/o asservimento) dei terreni interessati dai lavori

Vista l'autorizzazione unica del Responsabile del Servizio Risorse Territoriali, n. 198/22249 del 3 giugno 2014 (Concessione derivazione d'acqua n. 24 del 11 marzo 2011);

Visto il decreto n. 5/17608 del 9 maggio 2017 di approvazione del progetto definitivo presentato dalla Società Predarossa Energia s.r.l. ORA Società Energia Ambiente s.p.a., ha dichiarato la pubblica utilità dell'opera, ha disposto il vincolo preordinato all'esproprio o all'asservimento delle aree interessate, ha dichiarato l'urgenza e l'indifferibilità dell'opera;

Con decreto n. 14/22865 del 14 giugno 2017 veniva determinata e notificata agli interessati l'indennità di occupazione permanente condotta forzata opera di presa «Piazza Vecchia» dei terreni interessati dalla realizzazione dell'intervento in oggetto in Comune di San Nazzaro Val Cavargna;

Atteso che la Società Energia Ambiente s.p.a. ha comunicato che nel termine assegnato le Ditte di seguito indicate nulla hanno fatto pervenire in merito all'accettazione dell'indennità - che pertanto si intende rifiutata - ed ha richiesto il deposito presso la Ragioneria Territoriale dello Stato - Servizio Cassa DD.PP.;

Richiamata la l.r. 5 gennaio 2000 n. 1 (BURL del 10 gennaio 2000 suppl.ord. al n. 2);

Richiamato il d.p.r. n.327/01 come modificato dai d.lgs. n. 302/02 e 330/04 ess.mm.e ii.;

Richiamata la determinazione n.562 del 12 giugno 2018 di conferimento incarico di posizione organizzativa ai sensi degli artt. 8-10 del CCNL 31.03.99 di direzione del Servizio Espropri e Demanio Stradale;

Tutto ciò premesso,

ORDINA

il Deposito presso la Ragioneria Territoriale dello Stato - Servizio Cassa DD.PP. - a cura della Società ENERGIA AMBIENTE SPA, dell'importo complessivo di euro 1.976,40= (millenovecentosettantasei/40=) a titolo di indennità da corrispondere alle ditte di seguito indicate per asservimento ed occupazione temporanea dei terreni siti in Comune di San Nazzaro Val Cavargna interessati dai lavori di «Realizzazione Impianto di derivazione di acqua ad uso idroelettrico, dai torrenti Valle Segur, Cuccio di Cavargna e Valle di Piazza Vecchia, in territorio dei Comuni di Cusino, San Bartolomeo Val Cavargna, San Nazzaro Val Cavargna e Cavargna» e, precisamente per servitù per posa ed esercizio condotta forzata opera di presa «Piazza Vecchia»

COMUNE DI SAN NAZZARO VAL CAVARGNA

DITTA	FG	MAPP.	SUP.	SUP. OCC. PERMANENTE «OPERA DI PRESA»	SUP. OCC. TEMPORANEA	INDENNITÀ TOTALE
MONGA Romea nata a San Bartolomeo Val Cavargna il 07 novembre 1939, cf MNGRMO39S47H760T		7838	250	39	123	1.106,70
		7845	130		21	65,10
BATTAGLIA Maria Santina nata il 14 aprile 1911, u.i.p.- BATTAGLIA Santina Maria nata a San Bartolomeo Val Cavargna il 14 aprile 1911 C.F. BTTSTN11D54H760B, prop- BRALLA Balbina; Di Raffaele, u.i.p.- CAPRA Alessandrina nata il 12 dicembre 1918, prop- CAPRA Angiolina nata il 04 marzo 1920, prop- CAPRA Attanasio; Di Giacomo, prop- CAPRA Bambina; Di Giacomo, prop- CAPRA Costante; Di Giacomo, prop- CAPRA Edoardo nato il 28/2/924, prop- CAPRA Giacomo; Fu Pietro, u.i.p.-		7844	150	28	108	55,20
CAPRA Giacomo nato il 11 agosto 1917, prop- CAPRA Giulia; Fu Giacomo, prop- CAPRA Lucia nata il 28 febbraio 1924, prop- CAPRA Maria, prop- CAPRA Maria; Di Giacomo, prop- MANCASSOLA Alfonsina nata a San Bartolomeo Val Cavargna il 23 settembre 1938 C.F. MNCLNS38P63H760R, prop- MANCASSOLA Edoardo nato a San Nazzaro Val Cavargna il 28 giugno 1907, cf MNCDRD07H28I051G, u.i.p.- MANCASSOLA Lisetta nata a San Bartolomeo Val Cavargna il 25 aprile 1937, cf MNCLTT37D65H760V, prop- MANCASSOLA Maria nata a San Bartolomeo Val Cavargna il 09 ottobre 1931, cf MNCMRA31R49H760Y, prop- MANCASSOLA Pietro nato a San Bartolomeo Val Cavargna il 13 marzo 1929, prop-		9984	30	24	2	50,00

<b>DITTA</b>	<b>FG</b>	<b>MAPP.</b>	<b>SUP.</b>	<b>SUP. OCC. PERMANENTE «OPERA DI PRESA»</b>	<b>SUP. OCC. TEMPORANEA</b>	<b>INDENNITÀ TOTALE</b>
MONGA Angela nata il 26 giugno 1943, prop-MONGA Carlo; Fu Carlo, prop-MONGA Costante; Fu Alessandro, prop-MONGA Costante; Fu Alfonso, prop-MONGA Costantina nata a San Nazzaro Val Cavargna il 19 ottobre 1931, cf MNGCTN31R59I051B, prop-MONGA Dora; Fu Alfonso, prop-MONGA Ernesta; Fu Alessandro, prop-MONGA Federica nata il 29 gennaio 1888, prop-MONGA Gianni nato il 17 luglio 1939, prop-MONGA Italo nato il 26 giugno 1927, prop-MONGA Loreto nato il 02 giugno 1933, prop-MONGA Lucia nata il 19 giugno 1935, prop-MONGA Mistica; Fu Costante, prop-MONGA Oreste; Fu Costante, prop-MONGA Primina nata il 26 giugno 1943, prop-MONGA Remo; Fu Alfonso, prop-MONGA Sandra nata il 18 settembre 1928, prop-MONGA Teresa; Fu Costante, prop		7839	90	23	51	50,00
MAZZA Ambrogio; Fu Natale, prop-MAZZA Angelo; Fu Luigi, prop-MAZZA Carlo; Fu Natale, prop-MAZZA Caterina; Natalina Fu Natale, prop-MAZZA Corradino; Fu Luigi, prop-MAZZA Luciano nato a Vigevano il 22 aprile 1947, cf MZZLCN47D22L872L, prop-MAZZA Natale; Fu Giovanni, prop-MAZZA Secondina; Fu Giovanni		7840	240	98	155	148,60
BRALLA Bartolo; Fu Giovanni, u.i.p.-BRALLA Felice; Di Bartolo, prop-BRALLA Teresa; Di Bartolo, prop-MAZZA Ambrosina; Fu Battista, prop-MAZZA Giuseppe; Fu Giovanni, prop-MAZZA Guglielmo; Fu Giovanni, prop-MAZZA Luigi; Fu Battista, prop-MAZZA Maria; Fu Battista, prop-MAZZA Palmira; Fu Battista, prop-MONGA Alessandro nato a San Nazzaro Val Cavargna, u.i.p.-MONGA Bruno nato a San Bartolomeo il 14 dicembre 1920, prop-MONGA Italo nato a San Bartolomeo il 26 giugno 1927, prop-MONGA Sandra; nata a San Bartolomeo il 18 settembre 1928, prop		7841	170	71	114	108,00
MANCASSOLA Erminia; Fu Pietro, prop-MANCASSOLA Leonardo; Fu Pietro, prop-MONGA Alfredo; Di Giovanni, prop-MONGA Teresa; Fu Giovanni, u.i.p.-ROSSI Achille; Fu Giuseppe, prop-ROSSI Carlo; Fu Giuseppe, prop-ROSSI Emma, prop-ROSSI Giuseppe; Fu Giuseppe, prop-ROSSI Lino, prop-ROSSI Marinella, prop-ROSSI Pierino, prop		9983	50		13	50,00
BATTAGLIA Maria; Di Giovanni, prop-BRALLA Carlo; Fu Giacomo, prop-BRALLA Edoardo; Fu Giacomo, prop-BRALLA Gioconda; Fu Battista, u.i.p.-CAPRA Maria; Fu Giacomo, u.i.p.-MONGA Angiolina; Fu Carlo, prop-MONGA Carlo nato a San Nazzaro Val Cavargna il 26 settembre 1923, cf MNGCRL23P26I051F, prop-MONGA Carlotta; Fu Carlo, prop-MONGA Cleofe; Fu Carlo, prop-MONGA Ernesta; Fu Giovanni, prop-MONGA Federica; Fu Carlo, livellario-MONGA Gianluigi nato il 29 marzo 1958, livellario-MONGA Giovanni nato il 22 gennaio 1910, u.i.p.-MONGA Giuseppina nata il 08 luglio 1950, prop-MONGA Mafalda nata a San Bartolomeo Val Cavargna il 16 giugno 1934 C.F. MNGMLD34H56H7600, prop-MONGA Marisa nata il 07 aprile 1952, prop-MONGA Natalina; Fu Giovanni, prop-RICOLINI Tarcisio nato il 11 maggio 1956, prop-RICOLINI Virginia nata il 07 dicembre 1951, prop - proprietari di 13/14		9973	330		234	50,00

Serie Avvisi e Concorsi n. 51 - Mercoledì 18 dicembre 2019

<b>DITTA</b>	<b>FG</b>	<b>MAPP.</b>	<b>SUP.</b>	<b>SUP. OCC. PERMANENTE «OPERA DI PRESA»</b>	<b>SUP. OCC. TEMPORANEA</b>	<b>INDENNITÀ TOTALE</b>
ALCHIERI Angelina nata il 23 dicembre 1928, prop- ALCHIERI Arrigo nato il 16 ottobre 1931, prop- ALCHIERI Celesta nata il 27 agosto 1924, prop- ALCHIERI Evo nato il 05 settembre 1922, prop- ALCHIERI Luigina nata il 21 settembre 1920, prop- ALCHIERI Luigi nato il 13 novembre 1894, u.i.p.		9972	800		372	74,40
COMUNE DI SAN NAZZARO, prop diritto del concedente- BATTAGLIA Maria Di Giovanni, livellario- BRALLA Carlo Fu Giacomo, livellario- BRALLA Edoardo Fu Giacomo, livellario- BRALLA Gioconda Fu Battista, u.i.p.- BUTTI Edvige nata il 24 aprile 1913, livellario- CAPRA Maria Fu Giacomo, u.i.p.- MONGA Angiolina Fu Carlo, prop- MONGA Carlo nato a San Nazzaro Val Cavargna il 26 settembre 1923, cf MNGCRL23P26I051F, livellario- MONGA Carlotta Fu Carlo, livellario- MONGA Cleofe Fu Carlo, livellario- MONGA Ernesta Fu Giovanni, livellario- MONGA Federica Fu Carlo, livellario- MONGA Giacomo Fu Giovanni, livellario- MONGA Gianluigi nato il 29 marzo 1958, livellario- MONGA Giovanni nato il 22 gennaio 1910, u.i.p.- MONGA Giuseppina, livellario- MONGA Giuseppina nata il 08 luglio 1950, livellario- MONGA Mafalda nata a San Bartolomeo Val Cavargna il 16 giugno 1934, cf MNGMLD34H56H7600, livellario- MONGA Maria Fu Giovanni, livellario- MONGA Marisa nata il 07 aprile 1952, livellario- MONGA Natalina Fu Giovanni, livellario- RICOLINI Tarcisio nato il 11 maggio 1956, livellario- RICOLINI Virginia nata il 07 dicembre 1951, livellario- ROSSI Carlo Fu Carlo, livellario- ROSSI Giuseppe Fu Carlo, livellario- ROSSI Maria Fu Carlo, livellario - proprietari per 25/26		6854	440		72	50,00
COMUNE DI SAN NAZZARO prop diritto del concedente- ALCHIERI Angelina nata il 23 dicembre 1928, livellario- ALCHIERI Arrigo nato il 16 ottobre 1931, livellario- ALCHIERI Celesta nata il 27 agosto 1924, livellario- ALCHIERI Evo nato il 05 settembre 1922, livellario- ALCHIERI Luigi nato il 13 novembre 1894, u.i.p.- ALCHIERI Luigina nata il 21 settembre 1920, livellario- BRALLA Angela; Di Giovanni, u.i.p.- MAZZA Abramo; Fu Abramo, livellario- MAZZA Ambrogio; Fu Natale, livellario- MAZZA Angelo; Fu Luigi, livellario- MAZZA Battista; Di Carlo, livellario- MAZZA Carlo; Di Carlo, livellario- MAZZA Carlo; Fu Natale, livellario- MAZZA Carmelina; Fu Abramo, livellario- MAZZA Caterina; Natalina Fu Natale, livellario- MAZZA Corradino; Fu Luigi, livellario- MAZZA Erminia; Fu Abramo, livellario- MAZZA Giovanni; Fu Abramo, livellario- MAZZA Luciano nato a Vigevano il 22 aprile 1947, cf MZZLCN47D22L872L, livellario- MAZZA Maria; Di Carlo, livellario- MAZZA Maria; Fu Abramo, livellario- MAZZA Natale; Di Carlo, livellario- MAZZA Natale; Fu Giovanni, livellario- MAZZA Secondina; Fu Giovanni, livellario- MOLTENI Maria; Fu Carlo, livellario- ROSSI Carolina; Fu Galeazzo, livellario		6852	710		157	50,00
Intestazione mancante		6857	2.750		26	50,00

la Ragioneria Territoriale dello Stato - Servizio Cassa DD.PP. in deroga alle normative vigenti, sarà tenuta ad erogare il suddetto importo in base al semplice nulla osta della Provincia di Como su richiesta dell'Ente Espropriante/asservente.

Como, 21 novembre 2019

Il responsabile del servizio espropri  
Renato Olivieri

**Provincia di Como**

**Decreto n. 17/2019 del 21 novembre 2019 - Impianto di derivazione di acqua ad uso idroelettrico, dai torrenti Valle Segur, Cuccio di Cavargna e Valle di Piazza Vecchia, in territorio dei Comuni di Cusino, San Bartolomeo Val Cavargna, San Nazzaro Val Cavargna e Cavargna. Ordinanza di deposito presso la Cassa DD.PP.**

**IL RESPONSABILE DEL SERVIZIO ESPROPRI**

La Società Energia Ambiente s.p.a. con sede legale in 23100 Sondrio - via Gavazzeni, 1 e sede amministrativa in p.zza Manifattura, 1 - 38068 Rovereto (TN) - C.F./PI 01212670390, ha presentato domanda alla Provincia di Como in qualità di «autorità espropriante», al fine di ottenere la dichiarazione di pubblica utilità, urgenza ed indifferibilità dell'opera, la conformità urbanistica, l'imposizione del vincolo preordinato all'esproprio (e/o asservimento) dei terreni interessati dai lavori

Vista l'autorizzazione unica del Responsabile del Servizio Risorse Territoriali, n. 198/22249 del 3 giugno 2014 (Concessione derivazione d'acqua n. 24 del 11 marzo 2011);

Visto il decreto n. 5/17608 del 9 maggio 2017 di approvazione del progetto definitivo presentato dalla Società Predarossa Energia s.r.l. ORA Società Energia Ambiente s.p.a., ha dichiarato la pubblica utilità dell'opera, ha disposto il vincolo preordinato all'esproprio o all'asservimento delle aree interessate, ha dichiarato l'urgenza e l'indifferibilità dell'opera;

Con decreto n. 15/22870 del 14 giugno 2017 veniva determinata e notificata agli interessati l'indennità di occupazione permanente condotta forzata opera di presa «Piazza Vecchia» dei terreni interessati dalla realizzazione dell'intervento in oggetto in Comune di San Nazzaro Val Cavargna;

Atteso che la Società Energia Ambiente s.p.a. ha comunicato che nel termine assegnato le Ditte di seguito indicate nulla hanno fatto pervenire in merito all'accettazione dell'indennità - che pertanto si intende rifiutata - ed ha richiesto il deposito presso la Ragioneria Territoriale dello Stato - Servizio Cassa DD.PP.;

Richiamata la l.r. 5 gennaio 2000 n.1 (BURL del 10 gennaio 2000 suppl.ord. al n. 2);

Richiamato il d.p.r. n.327/01 come modificato dai d.lgs. n. 302/02 e 330/04 ess.mm.e ii.;

Richiamata la determinazione n. 636 del 16 luglio 2019 di conferimento incarico di posizione organizzativa ai sensi degli artt. 8-10 del CCNL 31.03.99 di direzione del Servizio Espropri e Demanio Stradale;

Tutto ciò premesso,

**ORDINA**

il Deposito presso la Ragioneria Territoriale dello Stato - Servizio Cassa DD.PP. - a cura della Società Energia Ambiente s.p.a., dell'importo complessivo di euro 19.713,06= (diciannovemilasettecentotredici/06=) a titolo di indennità da corrispondere alle ditte di seguito indicate per asservimento ed occupazione temporanea dei terreni siti nei Comuni di San Nazzaro Val Cavargna e Cavargna interessati dai lavori di «Realizzazione Impianto di derivazione di acqua ad uso idroelettrico, dai torrenti Valle Segur, Cuccio di Cavargna e Valle di Piazza Vecchia, in territorio dei Comuni di Cusino, San Bartolomeo Val Cavargna, San Nazzaro Val Cavargna e Cavargna» e, precisamente per servitù per posa ed esercizio condotta forzata da centrale a opera di presa «Segur»

**COMUNE DI SAN NAZZARO VAL CAVARGNA**

<b>DITTA</b>	<b>FG</b>	<b>MAPP.</b>	<b>SUP.</b>	<b>SERVITU' PER POSA ED ESERCIZIO CONDOTTA</b>	<b>SUP. OCC. TEMPORANEA CONDOTTA FORZATA</b>	<b>INDENNITA' TOTALE</b>
AMBROGINI Ave; Di Silvio, prop AMBROGINI Fernanda; Di Silvio, prop CAPRA Carla; Di Giacomo, prop MAZZA Alfredo; Fu Battista, prop MAZZA Amore; Fu Carlo, prop MAZZA Giovanni; Fu Carlo, prop		6241	5100	75	0	130,50
COMUNE DI S NAZZARO V.C., prop diritto del concedente ROSSI Pietro; Fu Pietro, livellario		10649	630	125	0	217,50
COMUNE DI S NAZZARO V.C., prop diritto del concedente MAZZA Anna nata a San Nazzaro Val Cavargna il 01 aprile 1923 C.F. MZZNNA23D411051C, livellario MAZZA Anna nata a San Nazzaro Val Cavargna il 24 dicembre 1952 C.F. MZZNNA52T641051B, livellario MAZZA Bruna nata a San Nazzaro Val Cavargna il 12 dicembre 1920 C.F. MZZBRN20T521051B, livellario MAZZA Carla nata a San Nazzaro Val Cavargna il 15 marzo 1958 C.F. MZZCRL58C551051P, livellario MAZZA Domenico nato a San Nazzaro Val Cavargna il 16 luglio 1964 C.F. MZZDNC64L161051O, livellario MAZZA Luigi nato a San Nazzaro Val Cavargna il 11 luglio 1959 C.F. MZZLGU59L111051X, livellario MONGA Gradiata nata a San Nazzaro Val Cavargna il 09 novembre 1923 C.F. MNGGDT23S491051H, livellario		9180	1270	332	448	837,52
BENEFICIO PARROCCHIALE DI S. MARTINO V.C. con sede in Martignacco, prop FINI Tiziano nato a Seregno il 28 gennaio 1929 C.F. FNITZN29A281625S, beneficiario		6255	3800	372	488	930,32

Serie Avvisi e Concorsi n. 51 - Mercoledì 18 dicembre 2019

**COMUNE DI CAVARGNA**

BUTTI Angiolina nata a Cavargna il 18 ottobre 1922, cf BTTNLN22R58C381P, prop 1/7		5226	520	52	82	138,04
BUTTI Carlo nato a Cavargna il 02 febbraio 1924, cf BTTCRL24B02C381H, prop 1/7						
BUTTI Costantina nata a Cavargna il 30 aprile 1921, cf BTTCNT21D70C381W, prop 1/7						
BUTTI Gina nata a Cavargna il 18 luglio 1929, cf BTGGNI29L58C381W, prop 1/7		5261	510	43	64	111,94
BUTTI Lina nata a Cavargna il 13 marzo 1943, cf BTTLNI43C53C381O, prop 1/7						
BUTTI Maria nata a Cavargna il 27 giugno 1937, cf BTMMRA37H67C381U, prop 1/7						
BUTTI Paolo Celeste nato a Cavargna il 26 febbraio 1932, cf BTTPCL32B26C381D, prop 1/7						
BUTTI Angiolina; Fu Ambrogio, per 50/150						
BUTTI Beniamino nato a Cavargna il 25 settembre 1939, prop 10/150						
BUTTI Carletto nato a Cavargna il 08 gennaio 1946, cf BTTCCLT46A08C381G, prop 10/150						
BUTTI Costantina nata a Cavargna il 04 ottobre 1943, cf BTTCNT43R44C381I, prop 10/150		1251	480	70	96	177,48
BUTTI Ermanno nato a Cavargna il 17 aprile 1954, cf BTTRNN54D17C381M, prop 10/150						
BUTTI Erminia nata a Cavargna il 08 luglio 1936, cf BTTRMN36L48C381I, prop 10/150						
BUTTI Maria; Fu Ambrogio, prop 50/150						
BUTTI Adelina nata a Cavargna il 03 dicembre 1915, cf BTDDLNI15T43C381W, u.i.p.						
BUTTI Maria; Di Pietro Antonio		1253	650	81	122	1.131,50
BUTTI Angiolina; Fu Ambrogio, prop		4857	630	33	50	461,90
BUTTI Erminia; Fu Ambrogio, prop						
BUTTI Marina; Fu Ambrogio, prop		4845	310	36	66	100,92
BUTTI Angiolina; Di Mansueto, u.i.p.						
BUTTI Giuseppe; Fu Paolo		4846	310	36	66	100,92
		1134	1400	43	65	601,40
BUTTI Angiolina; Di Giovanni Detto Tomasino Mar Butti		4847	350	34	36	80,04
CAPRA Dina nata a Cavargna il 14 ottobre 1940 C.F. CPRDNI40R54C381D, prop 250/1000						
CAPRA Franca nata a Cavargna il 12 marzo 1944, cf CPRFNC44C52C381W, prop 250/1000						
CAPRA Luigina nata a Cavargna il 31 ottobre 1934, cf CPRLGN34R71C381G, prop 250/1000		1234	550	9	15	50,00
CAPRA Maria nata a Cavargna il 17 ottobre 1932, cf CPRMRA32R57C381A, prop 250/1000						
CAPRA Giuseppina nata a Cavargna il 14 marzo 1904 C.F. CPRGPP04C54C381P, u.i.p.						
BUTTI Angela nata a Besana in Brianza il 24 giugno 1972 C.F. BTTNGL72H64A818G, prop 2/45		4841AA	800	7	11	99,20
BUTTI Carletto nato a Cavargna il 08 gennaio 1946, cf BTTCCLT46A08C381G, prop 9/45						
BUTTI Costantina nata a Cavargna il 04 ottobre 1943, cf BTTCNT43R44C381I, prop 9/45						
BUTTI Ermanno nato a Cavargna il 17 aprile 1954, cf BTTRNN54D17C381M, prop 9/45						
BUTTI Erminia nata a Cavargna il 08 luglio 1936, cf BTTRMN36L48C381I, prop 9/45						
BUTTI Margherita nata a Cavargna il 31 marzo 1950, cf BTTMGH50C71C381F, prop 3/45		4841AB	970			
BUTTI Marinella nata a Lecco il 11 aprile 1971, cf BTTMGH50C71C381F, prop 2/45						
BUTTI Sandra nata a Besana in Brianza il 13 maggio 1975, cf BTSDR75E53A818B, prop 2/45						
BUTTI Adelina nata a Cavargna il 03 dicembre 1915, cf BTDDLNI15T43C381W, u.i.p.						

<p>CAPRA Carlo nato a Cavargna il 09 maggio 1911, cf CPRCRL11E09C381T, prop          CAPRA Carlo; Fu Alessio, prop          CAPRA Fernando nato a Cavargna il 15 agosto 1941, cf CPRFNN41M15C381V, prop          CAPRA Giuditta nata a Cavargna il 12 gennaio 1920, cf CPRGTT20A52C381W, prop          CAPRA Mansueto nato a Cavargna il 18 febbraio 1946, cf CPRMST46B18C381T, prop          CAPRA Mansueto; Fu Alessio, prop          CAPRA Mansueto Zaverio; Fu Mansueto, prop          CAPRA Maria; Fu Alessio, prop          CAPRA Paolo nato a Cavargna il 17 novembre 1912, prop          CAPRA Pierina nata a Cavargna il 02 febbraio 1940, cf CPRPRN40B42C381V, prop          CAPRA Santina; Fu Mansueto, prop          CAPRA Teresa; Fu Alessio, prop          CAPRA Valerio; Fu Alessio, prop          CEDRO Elda; Di Ambrogio, prop          CEDRO Giuseppe; Di Ambrogio, prop          CEDRO Guglielmo; Di Ambrogio, prop          CEDRO Mansueto; Di Ambrogio, prop          FONTANA Alessio; Fu Carlo, prop          FONTANA Angelica; Fu Carlo, prop          FONTANA Antonietta nata a Cavargna il 18 luglio 1956 C.F. FNTNNT56L58C381A, prop          FONTANA Dino; Fu Carlo, prop          FONTANA Irma; Fu Alessandro, prop          FONTANA Luigi; Fu Alessandro, prop          FONTANA Maria nata a Cavargna il 02 marzo 1951, cf FNTMRA51C42C381B, prop          FONTANA Maria; Fu Carlo, prop          FONTANA Paolina; Fu Carlo, prop          FONTANA Pierina; Fu Carlo, prop          FONTANA Pierino; Fu Alessandro, prop          FONTANA Rosa; Fu Carlo, prop          FONTANA Serafino; Fu Alessandro, prop          FONTANA Stefano; Fu Alessandro, prop          FONTANA Valeria Erminia; Fu Carlo, prop          NABONI Caterina; Fu Giuseppe Ved Fontana, prop          BUTTI Celesta nata a Cavargna il 21 luglio 1923, cf BTTCST23L61C381X, u.i.p.</p>	4844	1180	44	67	115,42
<p>CAPRA Carlo nato a Cavargna il 09 maggio 1911, cf CPRCRL11E09C381T, prop          CAPRA Carlo; Fu Alessio, prop          CAPRA Carlo nato a Cavargna il 16 gennaio 1920, prop          CAPRA Cleofe; Fu Alessio, prop          CAPRA Fernando nato a Cavargna il 15 agosto 1941, cf CPRFNN41M15C381V, prop          CAPRA Giuditta nata a Cavargna il 28 febbraio 1914, cf CPRGTT14B68C381J, prop          CAPRA Giuditta nata a Cavargna il 12 gennaio 1920, cf CPRGTT20A52C381W, prop          CAPRA Mansueto nato a Cavargna il 26 febbraio 1915, cf CPRMST15B26C381G, prop          CAPRA Mansueto nato a Cavargna il 18 febbraio 1946, cf CPRMST46B18C381T, prop          CAPRA Mansueto; Fu Alessio, prop          CAPRA Maria nata a Cavargna il 14 aprile 1929, cf CPRMRA29D54C381W, prop          CAPRA Maria nata a Cavargna il 14 aprile 1929, cf CPRMRA29D54C381W, prop          CAPRA Paolo nato a Cavargna il 17 novembre 1912, prop          CAPRA Pierino nato a Cavargna il 02 febbraio 1940, prop          CAPRA Santina; Fu Mansueto, prop          CAPRA Teresa; Fu Alessio, prop          CAPRA Valeria; Fu Alessio, prop          BONARDI Maria, u.i.p.</p>	4843	1050	35	51	90,48

## Serie Avvisi e Concorsi n. 51 - Mercoledì 18 dicembre 2019

CAPRA Carlo nato a Cavargna il 09 maggio 1911, cf CPRCL11E09C381T, prop CAPRA Carlo; Fu Alessio, prop CAPRA Cleofe; Fu Alessio, prop CAPRA Giuditta nata a Cavargna il 12 gennaio 1920, prop CAPRA Mansueto; Fu Alessio, prop CAPRA Mansueto Zaverio; Fu Mansueto, prop CAPRA Maria; Fu Alessio, prop CAPRA Paolo nato a Cavargna il 17 novembre 1912, prop CAPRA Teresa; Fu Alessio, prop CAPRA Valerio; Fu Alessio, prop CEDRO Elda; Di Ambrogio, prop CEDRO Giuseppe; Di Ambrogio, prop CEDRO Guglielmo; Di Ambrogio, prop CEDRO Mansueto; Di Ambrogio, prop FONTANA Alessio; Fu Carlo, prop FONTANA Angelica; Fu Carlo, prop FONTANA Antonietta nata a Cavargna il 18 luglio 1956, cf FNTNNT56L58C381A, prop FONTANA Dino; Fu Carlo, prop FONTANA Irma; Fu Alessandro, prop FONTANA Luigi; Fu Alessandro, prop FONTANA Maria nata a Cavargna il 02 marzo 1951, cf FNTMRA51C42C381B, prop FONTANA Maria; Fu Carlo, prop FONTANA Paolina; Fu Carlo, prop FONTANA Pierina; Fu Carlo, prop FONTANA Pierino; Fu Alessandro, prop FONTANA Rosa; Fu Carlo, prop FONTANA Serafino; Fu Alessandro, prop FONTANA Stefano; Fu Alessandro, prop FONTANA Valeria Erminia; Fu Carlo, prop BUTTI Celesta nata a Cavargna il 21 luglio 1923, cf BTTCST23L61C381X	4842	1010	2	6	50,00
BUTTI Adelina nata a Cavargna il 03 dicembre 1915, cf BTDDLN15T43C381W, prop 250/1000 BUTTI Beniamino nato a Cavargna il 06 febbraio 1912, prop 250/1000 BUTTI Genoveffa nata a Cavargna il 17 luglio 1913, cf BTGGFF13L57C381Z, prop 250/1000 BUTTI Maria nata a Cavargna il 14 aprile 1908, prop 250/1000	4901	440	4	7	50,00
BUTTI Addolorata; Fu Agostino	1933	140	16	24	50,00
BUTTI Alessandro; Fu Agostino BUTTI Beniamino; Fu Agostino	1928	330	30	43	77,14
BUTTI Carlo; Fu Paolo BUTTI Clemente; Fu Clemente BUTTI Irma; Fu Agostino BUTTI Luigina; Di Clemente BUTTI Maria; Fu Agostino BUTTI Maria; Fu Beniamino BUTTI Rodolfo; Fu Agostino BUTTI Serafino; Fu Agostino BUTTI Serafino; Fu Clemente CLERICI Carmelina; Fu Giovanni	1154	410	46	64	626,20
BUTTI Maria; Fu Paolo	1223	750	21	30	53,94
BUTTI Antonio nato a Valsolda il 28 giugno 1954, cf BTNTN54H28C936N	1978	810	11	18	50,00
BUTTI Angiolina nata a Cavargna il 08 ottobre 1910, cf BTNLN10R48C381H, prop 60/900 CAPRA Agnese, prop 180/900 CAPRA Angiolino nato a Cavargna il 01 ottobre 1937, cf CPRNLN37R01C381T, prop 40/900 CAPRA Carlo nato a Cavargna il 24 luglio 1936, cf CPRCL36L24C381Q, prop 40/900 CAPRA Franca nata a Cavargna il 28 gennaio 1943, cf CPRFNC43A68C381G, prop 40/900 CAPRA Irma, prop 180/900 CAPRA Marta, prop 180/900 CAPRA Vittorio; Fu Carlo, prop 180/900	1227	5890	100	150	1.395,00
	935	3440	72	108	187,92



BUTTI Angiolina; Fu Calimero nata a Cavargna il 28 aprile 1936, cf BTTNLN36D68C381V BUTTI Carlo; Fu Calimero nato a Cavargna il 15 settembre 1927, cf BTTCRL27P15C381W BUTTI Luigi; Fu Calimero nato a Cavargna il 27 ottobre 1940, cf BTLGU40R27C381C BUTTI Maria; Fu Calimero nata a Cavargna il 01 luglio 1938, cf BTTMRA38L41C381P BUTTI Paolo; Fu Calimero nato a Cavargna il 09 febbraio 1923, cf BTTPLA23B09C381U BUTTI Vittorio; Fu Calimero nato a Cavargna il 24/09/1929 CAPRA Maria nata a Cavargna il 02 febbraio 1901, cf CPRMRA01B42C381Y	1155	860	107	141	1.432,20
COMUNE DI CAVARGNA con sede in Cavargna, cf 00709660138	1116	400	38	206	945,50
	5583	190	16	45	288,30
	5675	185	20	30	279,00
	5674	55	18	19	226,30
BUTTI Beniamino nato a Cavargna il 09 settembre 1948, cf BTBMMN48P09C381T, per ½ BUTTI Gianfranco nato a Meda il 29 settembre 1962, cf BTGFR62P29F078O, per 1/2	1121	150	0	94	291,40
BUTTI Giancarlo nato a Cavargna il 02 febbraio 1952, cf BTGCR52B02C381U, per 500/1000 BUTTI Patrizia nata a Cavargna il 11 settembre 1959, cf BTTPRZ59P51C381Y, per 500/1000	5318	70	0	50	155,00
	5317	80	0	50	155,00
	1120	60	0	27	83,70
BUTTI Maria nata a Cavargna il 29 dicembre 1944, cf BTTMRA44T69C381U	1119	80	0	54	167,40
COMUNE DI CAVARGNA con sede in Cavargna, cf 00709660138	5677	79	6	9	83,70
NABONI Amadio nato il 24/11/1915 NABONI Giuseppe nato il 23/06/1929 NABONI Laura nata il 10/04/1927 NABONI Lazzaro nato il 07/03/1922 NABONI Santina nata a Cavargna il 03 ottobre 1925, cf NBNSTN25R43C381C NABONI Stefano nato a Cavargna il 18 maggio 1911, cf NBNSFN11E18C381C	5550	0	8		31,00
BUTTI Luciano Fabrizio nato a Valsolda il 28 agosto 1967, cf BTLNLF67M28C936P	1135	810	24	37	337,90
BUTTI Angela; Fu Ambrogio BUTTI Angela; Fu Mansueto BUTTI Celestina; Fu Mansueto nata il 12/05/1911 BUTTI Enrico; Fu Ambrogio BUTTI Enrico nato il 16/01/1925 BUTTI Giuseppe; Fu Mansueto nato il 30/11/1914 BUTTI Giuseppina; Fu Ambrogio BUTTI Luigi nato a Cavargna il 07/04/1918 BUTTI Luigia Rosetta nata il 02/01/1933 BUTTI Maria; Fu Ambrogio BUTTI Mario; Fu Ambrogio BUTTI Maurizio; Fu Ambrogio BUTTI Pierino; Fu Ambrogio BUTTI Rina nata il 19/12/1927 CAPRA Alessandrina nata il 12/04/1940 CAPRA Angela nata il 28/02/1940 CAPRA Enrica nata il 12/12/1945 CAPRA Enrico nato il 07/02/1926 CAPRA Giuseppina nata il 02/08/1944 CAPRA Maria nata il 01/10/1932 CAPRA Mario nato il 06/02/1930 CAPRA Maurizio nato il 07/09/1934 CAPRA Paolo Mario nato il 01/05/1905 CAPRA Pierina nata il 01/01/1928	1136	1380	42	63	585,90
	918	3290	58	88	151,96
	927	2260	22	39	60,90
	1671	1150	44	66	50,00
	936	3420	76	114	198,36
	4817	3130	109	162	1.515,90
	944	9930	75	112	1.044,40
	940	4460	106	0	985,80

## Serie Avvisi e Concorsi n. 51 - Mercoledì 18 dicembre 2019

BUTTI Agnese; Di Natale, per 4/24		1137	1260	67	101	936,20
BUTTI Angela nata a Cavargna il 20 marzo 1963, cf BTTN-GL63C60C381P, per 1/24		1138	840	31	48	437,10
BUTTI Angiolina; Di Natale, per 4/24		5536	1740	32	49	84,10
BUTTI Antonio nato a Cavargna il 09 novembre 1957, cf BTTNTN57S09C381N, per 1/24		930	930	16	26	50,00
BUTTI Genoveffa; Di Natale, per 4/24						
BUTTI Maria; Di Natale, per 4/24						
BUTTI Maria nata a Cavargna il 27 aprile 1954 C.F. BTTMRA54D67C381N, per 1/24		933	1420	28	45	74,82
BUTTI Silvio nato a Cavargna il 16 novembre 1955, cf BTTSLV55S16C381J, per 1/24						
CAPRA Gina nata a Cavargna il 26 marzo 1931, cf CPR-GNI31C66C381J, u.i.p.						
BUTTI Carlo; Lorenzo nato il 21/09/1925						
BUTTI Emma nata il 01/02/1931						
BUTTI Eugenio; Di Daniele						
BUTTI Modesto; Di Daniele		919	1850	30	48	78,88
BUTTI Paolo nato il 10/12/1921						
BUTTI Roberto nato il 14/02/1924						
BUTTI Romeo; Di Daniele						
BUTTI Valerio; Di Daniele						
BUTTI Palmira; Fu Fortunato		920	3070	46	72	121,80
BUTTI Angelo; Fu Carlo		923	2340	27	44	72,50
BUTTI Carlo; Fu Carlo						
BUTTI Clemente; Fu Clemente Placido						
BUTTI Genoveffa; Di Paolo						
BUTTI Lorenzo; Fu Carlo		1665	3110	73	111	191,40
BUTTI Luigi; Fu Carlo						
BUTTI Luigia; Fu Clemente Placido						
BUTTI Serafino; Fu Clemente Placido						
CLERICIOBERICI Carmelina; Fu Giovanni						
CAPRA Daniele; Fu Antonio						
CAPRA Domenica; Fu Antonio						
CAPRA Emma; Fu Antonio						
CAPRA Gino; Fu Antonio		4815	2450	24	37	63,22
CAPRA Ines; Fu Antonio						
CAPRA Maria; Fu Antonio						
CAPRA Silvestro; Fu Antonio						
BUTTI Arturo; Di Lorenzo		924	2350	22	37	59,74
BUTTI Addolorata nata a Cavargna il 25 settembre 1915 C.F. BTTDLR15P65C381X						
BUTTI Ambrogio nato a Cavargna il 15 maggio 1911, cf BTTMRG11E15C381W						
BUTTI Anna nata a Cavargna il 04 marzo 1939, cf BTTN-NA39C44C381N						
BUTTI Beniamino nato a Cavargna il 19 febbraio 1963, cf BTTBMN63B19C381S						
BUTTI Erminia nata a Cavargna il 08 febbraio 1928, cf BTTMNM28B48C381E						
BUTTI Erminia nata a Cavargna il 08 settembre 1942, cf BTTMNM42P48C381F						
BUTTI Federico nato a Cavargna il 21 novembre 1934 C.F. BTTFRC34S21C381M						
BUTTI Gino nato a Cavargna il 13/09/1942		928	840	14	20	50,00
BUTTI Luciano Fabrizio nato a Valsolda il 28 agosto 1967, cf BTTLNF67M28C936P						
BUTTI Luigia nata a Valsolda il 20 dicembre 1960, cf BTTLNU60T60C936A						
BUTTI Luigina nata a Cavargna il 21 luglio 1925, cf BTTLGN25L61C381F						
BUTTI Maria nata a Cavargna il 01 luglio 1938, cf BTTMRA38L41C381P-						
BUTTI Maria nata a Cavargna il 31 dicembre 1932, cf BTTMRA32T71C381W						
BUTTI Rosa nata a Cavargna il 30 novembre 1920, cf BTTRSO20S70C381O						
BUTTI Samanta nata a Gravedona il 12 ottobre 1975, cf BTTSN75R52E151J						

BELLENI Ambrogina; Fu Davide BELLENI Ambrogio; Fu Davide BELLENI Angela; Fu Davide BELLENI Carlo nato a Cavargna il 25 marzo 1922, cf BLLCRL22C25C381C BELLENI Carmelina; Fu Davide BELLENI Luigi nato a Cavargna il 25/03/1933 BELLENI Maria; Anna Mar Capra nata a Cavargna il 29/03/1927 BELLENI Onorato nato a Cavargna il 25 luglio 1925, cf BLLNRT25L25C381X BUTTI Alessandro; Fu Giovanni BUTTI Angela BUTTI Angela; Fu Ambrogio nata il 28/08/1940 BUTTI Carlo; Di Alessandro BUTTI Celestina nata a Cavargna il 12/05/1911 BUTTI Costantina; Di Ambrogio BUTTI Enrico nato a Cavargna il 07 febbraio 1926, cf BTTNRC26B07C381X BUTTI Enrico; Fu Giuseppe BUTTI Enrico nato il 16/01/1925 BUTTI Giuseppe; Fu Giacomo BUTTI Giuseppe nato a Cavargna il 30/01/1914 BUTTI Giuseppina nata a Cavargna il 02/08/1944 BUTTI Luigi nato a Cavargna il 07 aprile 1918, cf BT- TLGU18D07C381Y BUTTI Luigia Rosetta nata a Cavargna il 02/01/1933 BUTTI Maria; Fu Ambrogio nata il 01/10/1932 BUTTI Maurizio nato a Cavargna il 07 settembre 1934 C.F. BTTMRZ34P07C381W BUTTI Paolo Mario nato il 01/05/1905 BUTTI Pierina; Fu Ambrogio nata il 01/01/1928 BUTTI Rina nata il 19/12/1927 CAPRA Carmelina nata a Cavargna il 21/03/1899		937	1370	37	53	508,40
--	--	-----	------	----	----	--------

La Ragioneria Territoriale dello Stato - Servizio Cassa DD.PP in deroga alle normative vigenti, sarà tenuta ad erogare il suddetto importo in base al semplice nulla osta della Provincia di Como su richiesta dell'Ente Espropriante/asservente.

Como, 21 novembre 2019

Il responsabile del servizio espropri  
Renato Olivieri

Serie Avvisi e Concorsi n. 51 - Mercoledì 18 dicembre 2019

**Provincia di Como**

**Decreto n. 18/2019 del 21 novembre - Impianto di derivazione di acqua ad uso idroelettrico, dai torrenti Valle Segur, Cuccio di Cavargna e Valle di Piazza Vecchia, in territorio dei Comuni di Cusino, San Bartolomeo Val Cavargna, San Nazzaro Val Cavargna e Cavargna. Ordinanza di deposito presso la Cassa DD.PP.**

## IL RESPONSABILE DEL SERVIZIO ESPROPRI

La Società Energia Ambiente s.p.a. con sede legale in 23100 Sondrio - via Gavazzeni, 1 e sede amministrativa in p.zza Manifattura, 1 - 38068 Rovereto (TN) - C.F./PI 01212670390, ha presentato domanda alla Provincia di Como in qualità di «autorità espropriante», al fine di ottenere la dichiarazione di pubblica utilità, urgenza ed indifferibilità dell'opera, la conformità urbanistica, l'imposizione del vincolo preordinato all'esproprio (e/o asservimento) dei terreni interessati dai lavori

Vista l'autorizzazione unica del Responsabile del Servizio Risorse Territoriali, n. 198/22249 del 3 giugno 2014 (Concessione derivazione d'acqua n. 24 del 11 marzo 2011);

Visto il decreto n. 5/17608 del 9 maggio 2017 di approvazione del progetto definitivo presentato dalla Società Predarossa Energia s.r.l. ORA Società Energia Ambiente s.p.a., ha dichiarato la pubblica utilità dell'opera, ha disposto il vincolo preordinato all'esproprio o all'asservimento delle aree interessate, ha dichiarato l'urgenza e l'indifferibilità dell'opera;

Con decreto n. 17/22875 del 14 giugno 2017 veniva determinata e notificata agli interessati l'indennità di servitù per posa ed esercizio condotta d'adduzione da vasca di carico a opera di presa «Cuccio» ed occupazione temporanea dei terreni interessati dalla realizzazione dell'intervento in oggetto in comune di San Nazzaro Val Cavargna;

Atteso che la Società Energia Ambiente s.p.a. ha comunicato che nel termine assegnato le Ditte di seguito indicate nulla hanno fatto pervenire in merito all'accettazione dell'indennità - che pertanto si intende rifiutata - ed ha richiesto il deposito presso la Ragioneria Territoriale dello Stato - Servizio Cassa DD.PP.;

Richiamata la l.r. 5 gennaio 2000 n.1 (BURL del 10 gennaio 2000 suppl. ord. al n.2);

Richiamato il d.p.r. n.327/01 come modificato dai d.lgs. n.302/02 e 330/04 ess.mm.e ii.;

Richiamata la determinazione n. 636 del 16 luglio 2019 di conferimento incarico di posizione organizzativa ai sensi degli artt.8-10 del CCNL 31.03.99 di direzione del Servizio Espropri e Demanio Stradale;

Tutto ciò premesso,

## ORDINA

il Deposito presso la Ragioneria Territoriale dello Stato - Servizio Cassa DD.PP. - a cura della Società Energia Ambiente s.p.a., dell'importo complessivo di euro 10.203,08= (diecimiladuecentototale/08=) a titolo di indennità da corrispondere alle ditte di seguito indicate per asservimento ed occupazione temporanea dei terreni siti nei comuni di San Nazzaro Val Cavargna e Cavargna interessati dai lavori di «Realizzazione Impianto di derivazione di acqua ad uso idroelettrico, dai torrenti Valle Segur, Cuccio di Cavargna e Valle di Piazza Vecchia, in territorio dei Comuni di Cusino, San Bartolomeo Val Cavargna, San Nazzaro Val Cavargna e Cavargna» e, precisamente per servitù l'indennità di servitù per posa ed esercizio condotta d'adduzione da vasca di carico a opera di presa «Cuccio» ed occupazione temporanea

## COMUNE DI SAN NAZZARO VAL CAVARGNA

<b>DITTA</b>	<b>FG</b>	<b>MAPP.</b>	<b>SUP.</b>	<b>SERVITU' PER POSA ED ESERCIZIO CONDOTTA</b>	<b>SUP. OCC. TEMPORANEA CONDOTTA FORZATA</b>	<b>INDENNITA' TOTALE</b>
COMUNE DI S NAZZARO, prop diritto del concedente MONGA Alessio, livellario		9591	2020	80	59	138,62
COMUNE DI S NAZZARO, prop diritto del concedente MANCASSOLA Alfonsina nata a San Bartolomeo Val Cavargna il 23 settembre 1938 C.F. MNCLN-S38P63H760R, livellario MANCASSOLA Lisetta nata a San Bartolomeo Val Cavargna il 25 aprile 1937 C.F. MN-CLTT37D65H760V, livellario MANCASSOLA Maria nata a San Bartolomeo Val Cavargna il 09 ottobre 1931 C.F. MNCMRA31R49H760Y, livellario MANCASSOLA Pietro nato a San Bartolomeo Val Cavargna il 13 marzo 1929, livellario MONGA Alessandro; Fu Alfonso, livellario MONGA Costante; Fu Alfonso, livellario MONGA Dora; Fu Alfonso, livellario MONGA Remo; Fu Alfonso, livellario ROSSI Giovanni; Fu Filippo, livellario MANCASSOLA Edoardo nato a San Nazzaro Val Cavargna il 28 giugno 1907 C.F. MNCDRD07H28I051G, u.i.p. livello		9590	3540	112	224	324,80
COMUNE DI S NAZZARO, prop diritto del concedente MAZZA Adriano; Fu Giovanni, livellario MAZZA Carlo; Fu Giovanni, livellario MAZZA Ernesto; Fu Giovanni, livellario MAZZA Faustino; Fu Giovanni, livellario MONGA Luigi; Di Luigi, livellario MONGA Pietro; Di Luigi, livellario MONGA Rosa; Di Luigi, livellario MONGA Savina; Di Luigi, livellario		8123	1680	47	95	136,88

<b>DITTA</b>	<b>FG</b>	<b>MAPP.</b>	<b>SUP.</b>	<b>SERVITU' PER POSA ED ESERCIZIO CONDOTTA</b>	<b>SUP. OCC. TEMPORANEA CONDOTTA FORZATA</b>	<b>INDENNITA' TOTALE</b>
COMUNE DI S NAZZARO, prop diritto del concedente BUTTI Emilia nata il 29 novembre 1898, livellario 90/360 BUTTI Giuseppe nato il 23 ottobre 1908, livellario 90/360 BUTTI Lidia nata a San Bartolomeo Val Cavargna il 19 settembre 1947, cf BTTLDI47P59H760F, livellario 20/360 BUTTI Maria Gina nata il 28 marzo 1905, livellario 90/360 BUTTI Teresa nata a San Bartolomeo Val Cavargna il 19 settembre 1947, cf BTTTRS47P59H760Y, livellario 20/360 CANEVA Gina nata a San Nazzaro Val Cavargna il 20 gennaio 1921, cf CNVGN121A60I051M, livellario 30/360-		8118	5450	78	157	78,20
		8204	3260	50	104	50,80
COMUNE DI S NAZZARO, prop diritto del concedente BATTAGLIA Maria; Di Giovanni, livellario MONGA Carlo; Di Carlo, livellario MONGA Ernesto; Fu Giovanni, livellario MONGA Natalina; Fu Giovanni, livellario BRALLA Giocondo; Fu Battista, u.i.p. livello		8174	700	19	38	55,10
		8193	1250	51	98	145,58
		8258	3330	43	87	50,00
COMUNE DI S NAZZARO, prop diritto del concedente BRALLA Carlo nato il 13 dicembre 1916, livellario ½ BRALLA Costantina nata il 21 giugno 1918, livellario ½ BRALLA Edoardo nato il 7/11/1922, livellario ½ BRALLA Iris nata a Biella il 18 giugno 1926, cf BRLRSI26H58A859Z, livellario ½ MAZZA Rosa Maria nata il 29/10/1887, u.i.p. livello		8178	560	20	40	58,00
BRALLA Rosella nata a Valsolda il 20 gennaio 1969, cf BRLRL69A60C936W		8198	610	0	15	50,00
ROSSI Achille; Fu Giuseppe, per ¾ ROSSI Carlo; Fu Giuseppe, per ¾ ROSSI Emma Proprietà, per ¼ ROSSI Giuseppe; Fu Giuseppe, per ¾ ROSSI Lino, per ¼ ROSSI Marinella, per ¼ ROSSI Pierino, per ¼ MONGA Teresa; Fu Giovanni, usufr 1/3		8199	600	16	25	50,00
		10035	1030	0	5	50,00
		8259	1090	8	17	50,00
COMUNE DI S NAZZARO, prop diritto del concedente BUTTI Anastasia nata a San Nazzaro Val Cavargna il 12 gennaio 1904, livellario BUTTI Maria nata a San Nazzaro Val Cavargna il 22 settembre 1912, cf BTTMRA12P62I051F, livellario CAPRA Alessandro; Fu Pietro, livellario CAPRA Filomena; Fu Pietro, livellario MAZZA Angiolina; Fu Paolo, livellario MAZZA Carlo; Di Carlo, livellario MAZZA Carlo; Fu Pietro, livellario MAZZA Giacomina; Di Carlo, livellario MAZZA Giovanni; Di Carlo, livellario MAZZA Giovanni; Fu Ferdinando, livellario MAZZA Maria; Fu Paolo, livellario MAZZA Paolo; Detto Gaggia Fu Paolo, livellario MAZZA Pietro; Di Carlo, livellario MAZZA Teresa; Mar Mazza Fu Pietro, livellario MAZZA Virgilio; Di Carlo, livellario MONGA Eugenio; Di Giacomo, livellario		8201	1330	15	28	50,00

## Serie Avvisi e Concorsi n. 51 - Mercoledì 18 dicembre 2019

<b>DITTA</b>	<b>FG</b>	<b>MAPP.</b>	<b>SUP.</b>	<b>SERVITU' PER POSA ED ESERCIZIO CONDOTTA</b>	<b>SUP. OCC. TEMPORANEA CONDOTTA FORZATA</b>	<b>INDENNITA' TOTALE</b>
COMUNE DI S NAZZARO, prop diritto del concedente BRALLA Giacomina; Fu Giacomo, livellario CHIAPPA Amalia; Fu Carl Antonio, livellario CHIAPPA Giovanni; Fu Carl Antonio, livellario CHIAPPA Letizia; Fu Carl Antonio, livellario CHIAPPA Marta; Fu Carl Antonio, livellario FRANCHINI Maria Caterina; Fu Giuseppe, livellario MANCASSOLA Pietro Giacomo; Fu Leonardo, livellario MONGA Antonia; Fu Carlo, livellario ROSSI Giovanni; Fu Giuseppe, livellario ROSSI Giovanni; Fu Piero, livellario ROSSI Giuseppe; Fu Piero, livellario		8202	1880	24	49	50,00
COMUNE DI S NAZZARO, prop diritto del concedente ALCHIERI Angelina nata il 23 dicembre 1928, livellario ALCHIERI Arrigo nato il 16 ottobre 1931, livellario ALCHIERI Celesta nata il 27 agosto 1924, livellario ALCHIERI Evo nato il 05 settembre 1922, livellario ALCHIERI Luigina nata il 21 settembre 1920, livellario MAZZA Abramo; Fu Abramo, livellario MAZZA Ambrogio; Fu Natale, livellario MAZZA Angelo; Fu Luigi-livellario MAZZA Battista; Di Carlo, livellario MAZZA Carlo; Di Carlo, livellario MAZZA Carlo; Fu Natale MAZZA Carlo; Fu Natale, livellario MAZZA Carmelina; Fu Abramo, livellario MAZZA Caterina Natalina; Fu Natale, livellario MAZZA Corradino; Fu Luigi, livellario MAZZA Erminia; Fu Abramo, livellario MAZZA Giovanni; Fu Abramo, livellario MAZZA Luciano nato a Vigevano il 22 aprile 1947, cf MZZLCN47D22L872L, livellario MAZZA Maria; Fu Abramo, livellario MAZZA Maria; Di Carlo, livellario MAZZA Natale; Fu Giovanni, livellario MAZZA Secondina; Fu Giovanni, livellario MOLTENI Maria; Fu Carlo, livellario ROSSI Carolina; Fu Galeazzo, livellario MAZZA Natale; Di Carlo, livellario ALCHIERI Luigi nato il 13 novembre 1894, u.i.p. livello BRALLA Angela; Di Giovanni, u.i.p. livello		9598	890	2	5	50,00
COMUNE DI S NAZZARO, prop diritto del concedente MAZZA Ambrogio; Fu Natale, livellario MAZZA Angelo nato il 04 ottobre 1932, livellario MAZZA Caterino; Fu Natale, livellario MAZZA Corradino nato il 16 novembre 1927, livellario MAZZA Giovanni; Fu Natale, livellario MAZZA Luciano nato a Vigevano il 22 aprile 1947, cf MZZLCN47D22L872L, livellario MAZZA Luigi; Fu Natale, livellario MAZZA Natale nato il 13 febbraio 1933, livellario MAZZA Secondino nato il 20 febbraio 1929, livellario BUTTI Emilia; Di Giacomo, u.i.p. livello		9597	900	13	26	50,00

<b>DITTA</b>	<b>FG</b>	<b>MAPP.</b>	<b>SUP.</b>	<b>SERVITU' PER POSA ED ESERCIZIO CONDOTTA</b>	<b>SUP. OCC. TEMPORANEA CONDOTTA FORZATA</b>	<b>INDENNITA' TOTALE</b>
COMUNE DI S NAZZARO, prop diritto del concedente ALCHIERI Angelina nata il 23 dicembre 1928, livellario ALCHIERI Arrigo nato il 16 ottobre 1931, livellario ALCHIERI Celesta nata il 27 agosto 1924, livellario ALCHIERI Evo nato il 05 settembre 1922, livellario ALCHIERI Luigina nata il 21 settembre 1920, livellario MAZZA Abramo; Fu Abramo, livellario MAZZA Battista; Fu Carlo, livellario MAZZA Carlo; Fu Carlo, livellario MAZZA Carmelina; Fu Abramo, livellario MAZZA Erminia; Fu Abramo, livellario MAZZA Giovanni, livellario MAZZA Maria; Fu Carlo, livellario MAZZA Natale; Fu Carlo, livellario MONGA Abramo; Fu Carlo, livellario MONGA Angiolina; Fu Carlo, livellario MONGA Carlo; Fu Carlo, livellario MONGA Lucia; Fu Carlo, livellario MONGA Pietro; Fu Carlo, livellario MONGA Rosa; Fu Carlo, livellario ALCHIERI Luigi nato il 13 novembre 1894, u.i.p. livello		9596	1370	29	58	50,00
COMUNE DI S NAZZARO, prop diritto del concedente MONGA Alessio, livellario ROSSI Rosa; Fu Giacomo, livellario		10037	3030	23	48	50,00
COMUNE DI S NAZZARO, prop diritto del concedente MANCASSOLA Erminia; Fu Pietro, livellario MANCASSOLA Leonardo; Fu Pietro, livellario ROSSI Achille; Fu Giuseppe, livellario ROSSI Carlo; Fu Giuseppe, livellario ROSSI Emma, livellario ROSSI Giuseppe; Fu Giuseppe, livellario ROSSI Lino, livellario ROSSI Marinella, livellario ROSSI Pierino, livellario MONGA Teresa; Fu Giovanni, u.i.p. livello		10038	4380	50	98	50,00
COMUNE DI S NAZZARO, prop diritto del concedente MONGA Luigi nato a San Nazzaro Val Cavargna il 24 aprile 1952, cf MNGLGU52D24I051J, livellario		9370	9950	104	207	301,02
COMUNE DI S NAZZARO, prop diritto del concedente BATTAGLIA Santina; Fu Giovanni, livellario		8260	1430	17	37	50,00
COMUNE DI S NAZZARO, prop diritto del concedente MAZZA Iolanda nata a San Nazzaro Val Cavargna il 16 gennaio 1907, livellario		8261	1370	25	51	50,00
COMUNE DI S NAZZARO, prop diritto del concedente MAZZA Ambrosina; Fu Battista, livellario MAZZA Luigi; Fu Battista, livellario MAZZA Maria; Fu Battista, livellario MAZZA Palmira; Fu Battista, livellario		10604	280	15	30	50,00
COMUNE DI S NAZZARO, prop diritto del concedente MAZZA Pietro; Di Pietro, livellario		8195	460	23	35	50,00
COMUNE DI S NAZZARO, prop diritto del concedente BRALLA Carlo Fu Giacomo, livellario 1/7 BRALLA Edoardo Fu Giacomo, livellario 1/7-MONGA Gianluigi nato il 29 marzo 1958, livellario 1/7 MONGA Giuseppina nata il 08 luglio 1950, livellario 1/7 MONGA Marisa nata il 07 aprile 1952, livellario 1/7 MONGA Giovanni nato il 22 gennaio 1910, u.i.p. livello		8194	470	9	25	50,00

Serie Avvisi e Concorsi n. 51 - Mercoledì 18 dicembre 2019

<b>DITTA</b>	<b>FG</b>	<b>MAPP.</b>	<b>SUP.</b>	<b>SERVITU' PER POSA ED ESERCIZIO CONDOTTA</b>	<b>SUP. OCC. TEMPORANEA CONDOTTA FORZATA</b>	<b>INDENNITA' TOTALE</b>
ALCHIERI Angelina nata il 23/12/1928 ALCHIERI Arrigo nato il 16/10/1931 ALCHIERI Celesta nata il 27/08/1924 ALCHIERI Evo nato il 05/09/1922 ALCHIERI Luigi nato il 13/11/1894 ALCHIERI Luigina nata il 21/09/1920 MAZZA Abramo; Fu Abramo MAZZA Carmelina; Fu Abramo MAZZA Erminia; Fu Abramo MAZZA Giovanni; Fu Abramo MONGA Abramo; Fu Carlo MONGA Angiolina; Fu Carlo MONGA Carlo; Fu Carlo MONGA Luigia; Fu Carlo MONGA Pietro; Fu Carlo MONGA Rosa; Fu Carlo		9372	1970	24	49	50,00
COMUNE DI S NAZZARO, prop diritto del conce- dente ALCHIERI Angelina nata il 23 dicembre 1928, livellario ALCHIERI Arrigo nato il 16 ottobre 1931, livellario ALCHIERI Celesta nata il 27 agosto 1924, livellario ALCHIERI Evo nato il 05 settembre 1922, livellario ALCHIERI Luigina nata il 21 settembre 1920, livel- lario BRALLA Giuseppe; Fu Giovanni, livellario MAZZA Abramo; Fu Abramo, livellario MAZZA Anna nata il 24 dicembre 1952, livellario MAZZA Carla nata il 15 marzo 1958, livellario MAZZA Carmela; Fu Abramo, livellario MAZZA Domenico nato il 16 luglio 1964, livellario MAZZA Erminia; Fu Abramo, livellario MAZZA Giovanni; Fu Abramo, livellario MAZZA Lino; Fu Anacleto, livellario MAZZA Luigi nato il 11 luglio 1959, livellario MONGA Abramo; Fu Carlo, livellario MONGA Angiolina; Fu Carlo, livellario MONGA Carlo; Fu Carlo, livellario MONGA Luigia; Fu Carlo, livellario MONGA Pietro; Fu Carlo, livellaario MONGA Rosa; Fu Carlo, livellario ALCHIERI Luigi nato il 13 novembre 1894, u.i.p. livello MONGA Maria nata il 22 settembre 1922, u.i.p. livello		8266	1480	13	26	50,00



<b>DITTA</b>	<b>FG</b>	<b>MAPP.</b>	<b>SUP.</b>	<b>SERVITU' PER POSA ED ESERCIZIO CONDOTTA</b>	<b>SUP. OCC. TEMPORANEA CONDOTTA FORZATA</b>	<b>INDENNITA' TOTALE</b>
COMUNE DI S NAZZARO, prop diritto del concedente BATTAGLIA Santina Maria nata a San Bartolomeo Val Cavargna il 14 aprile 1911, cf BTSTN-11D54H760B, livellario CAPRA Alessandrina nata il 12 dicembre 1918, livellario CAPRA Angelina nata il 04 marzo 1920, livellario CAPRA Attanasio; Di Giacomo, livellario CAPRA Bambina; Di Giacomo, livellario CAPRA Costante; Di Giacomo, livellario CAPRA Edoardo nato il 28/2/924, livellario CAPRA Giacomo nato il 11 agosto 1917, livellario CAPRA Giulia; Fu Giacomo, livellario CAPRA Lucia nata il 28 febbraio 1924, livellario CAPRA Maria, livellario CAPRA Maria; Di Giacomo, livellario MANCASSOLA Alfonsina nata a San Bartolomeo Val Cavargna il 23 settembre 1938, cf MNCLN-S38P63H760R, livellario MANCASSOLA Lisetta nata a San Bartolomeo Val Cavargna il 25 aprile 1937, cf MNCLTT37D65H760V, livellario MANCASSOLA Maria nata a San Bartolomeo Val Cavargna il 09 ottobre 1931, cf MNCMRA31R49H760Y, livellario MANCASSOLA Pietro nato a San Bartolomeo Val Cavargna il 13 marzo 1929, livellario MONGA Angela nata il 26 giugno 1943, livellario MONGA Carlo; Fu Carlo, livellario MONGA Costante; Fu Alessandro, livellario MONGA Costante; Fu Alfonso, livellario MONGA Costantina nata a San Nazzaro Val Cavargna il 19 ottobre 1931, cf MNGCTN31R59I051B, livellario MONGA Dora; Fu Alfonso, livellario MONGA Ernesta; Fu Alessandro, livellario MONGA Gianni nato il 17 luglio 1939, livellario MONGA Italo nato il 26 giugno 1927, livellario MONGA Loreto nato il 02 giugno 1933, livellario MONGA Lucia nata il 19 giugno 1935, livellario MONGA Mistica; Fu Costante, livellario MONGA Oreste; Fu Costante, livellario MONGA Primina nata il 26 giugno 1943, livellario MONGA Remo; Fu Alfonso, livellario MONGA Sandra nata il 18 settembre 1928, livellario MONGA Teresa; Fu Costante, livellario BATTAGLIA Maria Santina nata il 14 aprile 1911, u.i.p. livello BRALLA Balbina; Di Raffaele, u.i.p. livello CAPRA Giacomo; Fu Pietro, u.i.p. livello MANCASSOLA Edoardo nato a San Nazzaro Val Cavargna il 28 giugno 1907, cf MNCDRD07H28I051G, u.i.p. livello MONGA Federica nata il 29 gennaio 1888, u.i.p. livello		8267	1220	18	36	50,00
MONGA Mario nato a San Bartolomeo Val Cavargna il 20 luglio 1946, cf MNGMRA46L20H760P		10042	280	6	13	50,00
MAZZA Maria nata a San Bartolomeo Val Cavargna il 26 febbraio 1942, cf MZZMRA42B66H760T		8869	60	6	12	126,00
BRALLA Giovanni; Fu Vittorio-BUTTI Assunta; Fu Giovanni BUTTI Luigi; Di Clemente BUTTI Maddalena; Fu Giovanni BUTTI Margherita; Fu Giovanni BUTTI Maria; Di Clemente MANCASSOLA Erminia; Fu Pietro MANCASSOLA Leonardo; Fu Pietro, proprietari BUTTI Clemente; Fu Giovanni, u.i.p. MONGA Maria; Fu Giovanni, u.i.p.		8274	2150	25	50	50,00
BUTTI Rina Giacomina nata a San Bartolomeo Val Cavargna il 19 agosto 1948, cf BT-TRGC48M59H760D		8275	1360	17	32	50,00

## Serie Avvisi e Concorsi n. 51 - Mercoledì 18 dicembre 2019

<b>DITTA</b>	<b>FG</b>	<b>MAPP.</b>	<b>SUP.</b>	<b>SERVITU' PER POSA ED ESERCIZIO CONDOTTA</b>	<b>SUP. OCC. TEMPORANEA CONDOTTA FORZATA</b>	<b>INDENNITA' TOTALE</b>
BRALLA Giacomina; Fu Giacomo FRANCHINI Maria; Caterina Fu Giuseppe ROSSI Giuseppe; Fu Pietro		8278	2090	27	54	50,00
COMUNE DI S NAZZARO, prop diritto del concedente MAZZA Abramo, livellario MAZZA Carmelina, livellario MAZZA Erminia, livellario MAZZA Giovanna, livellario MAZZA Giovanni, livellario MONGA Abramo; Fu Carlo, livellario MONGA Angiolina; Fu Carlo, livellario MONGA Carlo; Fu Carlo, livellario MONGA Luigia; Fu Carlo, livellario MONGA Pietro; Fu Carlo, livellario MONGA Rosa; Fu Carlo, livellario		8280	880	17	34	50,00
COMUNE DI S NAZZARO, prop diritto del concedente		8282	610	0	5	50,00
MANCASSOLA Alfonsina nata a San Bartolomeo Val Cavargna il 23 settembre 1938, cf MNCLN-S38P63H760R, livellario MANCASSOLA Lisetta nata a San Bartolomeo Val Cavargna il 25 aprile 1937, cf MNCLTT37D65H760V, livellario MANCASSOLA Maria nata a San Bartolomeo Val Cavargna il 09 ottobre 1931, cf MNCMRA31R49H760Y, livellario MANCASSOLA Pietro nato a San Bartolomeo Val Cavargna il 13 marzo 1929, livellario MONGA Alessandro; Fu Alfonso, livellario MONGA Costante; Fu Alfonso, livellario MONGA Dorino; Fu Alfonso, livellario MONGA Remo; Fu Alfonso, livellario ROSSI Carlo; Fu Carlo, livellario ROSSI Federico; Fu Carlo, livellario ROSSI Gandenzio; Fu Galeazzo, livellario ROSSI Luigi; Di NN, livellario ROSSI Luigi; Fu Galeazzo, livellario ROSSI Paolina; Fu Galeazzo, livellario ROSSI Paolo; Fu Carlo, livellario ROSSI Pierina; Fu Galeazzo, livellario ROSSI Pietro; Fu Carlo, livellario ROSSI Veronica; Fu Carlo, livellario ROSSI Vittorio; Fu Galeazzo, livellario MANCASSOLA Edoardo nato a San Nazzaro Val Cavargna il 28 giugno 1907, cf MNCDRD07H28I051G, u.i.p. livello MONGA Alfonso; Fu Carlo, u.i.p. livello		8257	2200	24	49	50,00
COMUNE DI S NAZZARO, prop diritto del concedente BUTTI Anastasia nata a San Nazzaro Val Cavargna il 12 gennaio 1904, livellario BUTTI Maria nata a San Nazzaro Val Cavargna il 22 settembre 1912, cf BTTMRA12P62I051F, livellario CAPRA Alessandro; Fu Pietro, livellario CAPRA Filomena; Fu Pietro, livellario MAZZA Angiolina; Fu Paolo, livellario MAZZA Carlo; Di Carlo, livellario MAZZA Carlo; Fu Pietro, livellario MAZZA Giacomina; Di Carlo, livellario MAZZA Giovanni; Di Carlo, livellario MAZZA Giovanni; Fu Ferdinando, livellario MAZZA Maria; Fu Paolo, livellario MAZZA Paolo; Detto Gaggia Fu Paolo, livellario MAZZA Pietro; Di Carlo, livellario MAZZA Teresa; Mar Mazza Fu Pietro, livellario MAZZA Veronica; Fu Pietro, livellario MAZZA Virgilio; Di Carlo, livellario ROSSI Gaudenzio; Di Galeazzo, livellario ROSSI Luigi; Di Galeazzo, livellario ROSSI Paolina; Di Galeazzo, livellario ROSSI Pierina; Di Galeazzo, livellario-ROSSI Vittorio; Di Galeazzo, livellario		8283	1230	10	20	50,00

<b>DITTA</b>	<b>FG</b>	<b>MAPP.</b>	<b>SUP.</b>	<b>SERVITU' PER POSA ED ESERCIZIO CONDOTTA</b>	<b>SUP. OCC. TEMPORANEA CONDOTTA FORZATA</b>	<b>INDENNITA' TOTALE</b>
MAZZA Amadio nato a San Nazzaro Val Cavargna, cf MZZMDA00B20I051Z		8284	2210	23	45	50,00
		9449	710	16	31	50,00
COMUNE DI S NAZZARO, prop diritto del conce- dente BUTTI Agostino; Di Paolo, livellario BUTTI Celeste; Di Paolo, livellario BUTTI Maria; Di Paolo, livellario BUTTI Modesta; Di Paolo, livellario BUTTI Pietro; Di Paolo, livellario BUTTI Rosa; Di Paolo, livellario BUTTI Paolo; Fu Paolo, u.i.p. livello		10808	1430	16	32	50,00
COMUNE DI S NAZZARO, prop diritto del conce- dente MAZZA Adriano; Fu Giovanni MAZZA Carlo; Fu Giovanni MAZZA Ernesto; Fu Giovanni MAZZA Faustino; Fu Giovanni MONGA Luigi; Di Luigi MONGA Pietro; Di Luigi MONGA Rosa; Di Luigi MONGA Savina; Di Luigi, livellari		8285	1440	12	22	50,00
MAZZA Albina nata a San Nazzaro Val Cavargna il 29/09/1938 MAZZA Gina nata a San Nazzaro Val Cavargna il 18/09/1943 MAZZA Giuseppe nato a San Nazzaro Val Cavar- gna il 02/09/1930 MAZZA Lucia nata a San Nazzaro Val Cavargna il 04/07/1934 MAZZA Luigi nato a San Nazzaro Val Cavargna il 02 novembre 1936 - proprietari BRALLA Giovannina nata a San Nazzaro Val Ca- vargna il 01 maggio 1907, cf BRLGNN07E41I051R, u.i.p.		8526	940	11	22	50,00
COMUNE DI S NAZZARO, prop diritto del conce- dente CURTI Maria; Fu Giovanni Mar Mazza MARTINELLI Carlo; Fu Battista MAZZA Anna; Fu Anacleto MAZZA Anna nata il 24/12/1952 MAZZA Bruna; Fu Anacleto MAZZA Carla nata il 15/03/1958 MAZZA Domenico nato il 16/07/1964 MAZZA Luigi nato il 11/07/1959 MAZZA Vittorio; Fu Anacleto, livellari MONGA Maria nata il 22 settembre 1922, u.i.p. livello		8281	1830	20	36	50,00
		8533	1530	31	63	50,00
MAZZA Giovanni nato a San Bartolomeo Val Ca- vargna il 04 giugno 1936, cf MZZGNN36H04H760T, per 1/2 MAZZA Pietro nato a San Bartolomeo Val Cavar- gna il 13 aprile 1929, cf MZZPTR29D13H760Q, per 1/2		8534	1530	27	58	50,00

Serie Avvisi e Concorsi n. 51 - Mercoledì 18 dicembre 2019

<b>DITTA</b>	<b>FG</b>	<b>MAPP.</b>	<b>SUP.</b>	<b>SERVITU' PER POSA ED ESERCIZIO CONDOTTA</b>	<b>SUP. OCC. TEMPORANEA CONDOTTA FORZATA</b>	<b>INDENNITA' TOTALE</b>
COMUNE DI S NAZZARO, prop diritto del concedente ALCHIERI Evo nato il 05/09/1922 BRALLA Giovanni; Fu Giovanni BRALLA Giuseppe; Fu Giovanni BRALLA Veronica; Fu Giovanni MANCASSOLA Alfonsina nata a San Bartolomeo Val Cavargna il 23 settembre 1938, cf MNCLN-S38P63H760R MANCASSOLA Lisetta nata a San Bartolomeo Val Cavargna il 25 aprile 1937, cf MNCLTT37D65H760 MANCASSOLA Maria nata a San Bartolomeo Val Cavargna il 09 ottobre 1931, cf MNCMRA31R49H760Y MANCASSOLA Pietro nato a San Bartolomeo Val Cavargna il 13/03/1929 MAZZA Abramo; Fu Abramo MAZZA Anna nata il 24/12/1952 MAZZA Annibale; Fu Pietro MAZZA Carla nata il 15/03/1958 MAZZA Carmela; Fu Abramo MAZZA Domenico nato il 16/07/1964 MAZZA Erminia; Fu Abramo MAZZA Fiorenzo; Fu Pietro MAZZA Giovanni; Fu Abramo MAZZA Lino; Fu Anacleto MAZZA Luigi nato il 11/07/1959 MAZZA Mariano; Fu Pietro MAZZA Paolina; Fu Pietro MONGA Abramo; Fu Carlo MONGA Angiolina; Fu Carlo MONGA Carlo; Fu Carlo MONGA Costante; Fu Alfonso MONGA Dora; Fu Alfonso MONGA Italo nato il 26/06/1927 MONGA Luigia; Fu Carlo MONGA Pietro; Fu Carlo MONGA Remo; Fu Alfonso MONGA Rosa; Fu Carlo MONGA Sandra nata il 18/09/1928 ROSSI Carlo; Fu Carlo ROSSI Delfina; Fu Carlo ROSSI Federico; Fu Carlo ROSSI Galeazzo; Fu Carlo ROSSI Giovanni; Fu Giuseppe ROSSI Paolo; Fu Carlo ROSSI Pietro; Fu Carlo ROSSI Veronica; Fu Carlo, livellari ALCHIERI Luigi nato il 13 novembre 1894, u.i.p. livello MANCASSOLA Edoardo nato a San Nazzaro Val Cavargna il 28 giugno 1907, cf MNCDRD07H28I051G, u.i.p. livello MAZZA Maria; Fu Pietro, u.i.p. livello MONGA Maria nata il 22 settembre 1922, u.i.p. livello						
		8535	3990	138	278	138,40
COMUNE DI S NAZZARO, prop diritto del concedente MAZZA Amadio nato a San Nazzaro Val Cavargna, cf MZZMDA00B20I051Z		8553	5820	121	248	122,20

<b>DITTA</b>	<b>FG</b>	<b>MAPP.</b>	<b>SUP.</b>	<b>SERVITU' PER POSA ED ESERCIZIO CONDOTTA</b>	<b>SUP. OCC. TEMPORANEA CONDOTTA FORZATA</b>	<b>INDENNITA' TOTALE</b>
COMUNE DI S NAZZARO, prop diritto del concedente BUTTI Attilio nato il 18/09/1939 BUTTI Livio nato il 09/05/1938 BUTTI Maria nata il 10/02/1946 BUTTI Pietro Carlo; Fu Pietro CANEVA Adalgisa; Di Giovanni CANEVA Gina; Di Giovanni CHIAPPA Carlo; Fu Battista CHIAPPA Cornelia; Fu Battista CHIAPPA Donata nata il 22/10/1953 CHIAPPA Enrica nata il 26/09/1937 CHIAPPA Gaudenzio; Fu Battista CHIAPPA Gianluigi nato il 25/10/1946 CHIAPPA Maria; Fu Battista CHIAPPA Marisa nata il 02/09/1941 CHIAPPA Rita nata il 14/05/1949 CHIAPPA Silvano nato il 15/11/1944 MARTINELLI Andrea; Di Andrea MARTINELLI Andreina; Fu Andrea MARTINELLI Maria; Di Andrea MARTINELLI Mario; Fu Andrea, livellario BUGNA Celeste nata il 20 agosto 1909, u.i.p. livello BUTTI Maria nata il 22 settembre 1912, u.i.p. livello CANEVA Giovanni; Fu Carlo, u.i.p. livello		8587	1080	0	1	50,00
COMUNE DI S NAZZARO, prop diritto del concedente MAZZA Giovanni; Fu Francesco, livellario		8588	1340	11	20	50,00
COMUNE DI S NAZZARO, prop diritto del concedente MAZZA Disolina; Fu Domenico MAZZA Gaetano; Fu Domenico MAZZA Gilda; Fu Giuseppe MAZZA Gina nata a San Bartolomeo Val Cavargna il 24 gennaio 1922, cf MZZGNI22A64H760Y MAZZA Giovanni; Fu Giuseppe MAZZA Maria; Fu Giuseppe MAZZA Nicolina; Fu Domenico MAZZA Rosa; Fu Domenico MAZZA Rosa nata a San Nazzaro Val Cavargna il 12 novembre 1915, cf MZZRSO15S521051U MAZZA Salvatore; Fu Domenico MAZZA Vittoria; Fu Giuseppe, livellari		10622	2020	64	126	63,60
COMUNE DI S NAZZARO, prop diritto del concedente BRALLA Felice; Di Bartolo BRALLA Giuseppe; Fu Giovanni BRALLA Guglielmo; Fu Giovanni BRALLA Teresa; Di Bartolo MAZZA Ambrosina; Fu Battista MAZZA Luigi; Fu Battista MAZZA Maria; Fu Battista MAZZA Palmira; Fu Battista MONGA Bruno nato il 14/12/1930 MONGA Italo nato il 26/06/1927 MONGA Sandra nata il 18 settembre 1928, livellari BRALLA Bartolo; Fu Giovanni, u.i.p. livello MONGA Alessandro nato a San Nazzaro Val Cavargna, u.i.p. livello		8590	2840	27	53	50,00
COMUNE DI S NAZZARO, prop diritto del concedente MANCASSOLA Carlo; Fu Giovanni MANCASSOLA Giovanni; Fu Giovanni, livellari MONGA Maria; Fu Carlo Ved Mancassola, u.i.p. livello		8591	1850	19	38	50,00

Serie Avvisi e Concorsi n. 51 - Mercoledì 18 dicembre 2019

<b>DITTA</b>	<b>FG</b>	<b>MAPP.</b>	<b>SUP.</b>	<b>SERVITU' PER POSA ED ESERCIZIO CONDOTTA</b>	<b>SUP. OCC. TEMPORANEA CONDOTTA FORZATA</b>	<b>INDENNITA' TOTALE</b>
COMUNE DI S NAZZARO, prop diritto del concedente BUTTI Anastasia nata a San Nazzaro Val Cavargna il 12/01/1904 BUTTI Maria nata a San Nazzaro Val Cavargna il 22 settembre 1912 C.F. BTMRA12P62I051F CAPRA Alessandro; Fu Pietro CAPRA Filomena; Fu Pietro MAZZA Adriano; Fu Giovanni MAZZA Angiolina; Fu Paolo MAZZA Carlo; Di Carlo MAZZA Carlo; Fu Pietro MAZZA Giacomina; Di Carlo MAZZA Giovanni; Di Carlo MAZZA Giovanni; Di Ferdinando MAZZA Maria; Fu Paolo MAZZA Paolo; Fu Paolo MAZZA Pietro; Di Carlo MAZZA Teresa; Fu Pietro MAZZA Virgilio; Di Carlo MONGA Luigi nato il 01/09/1911 MONGA Pietro nato il 22/11/1926 MONGA Rosa nata il 08/10/1919 MONGA Savina nata il 07 aprile 1907, livellari RODEGHIERO Year; Louis, u.i.p. livello		8593	1090	9	30	50,00
COMUNE DI S NAZZARO, prop diritto del concedente BRALLA Giovanni; Fu Domenico, livellario		8598	610	28	49	50,00
COMUNE DI S NAZZARO, prop diritto del concedente MAZZA Pietro nato a San Bartolomeo Val Cavargna il 12 novembre 1949, cf MZZPTR49S12H760X		8599	380	12	18	50,00
COMUNE DI S NAZZARO, prop diritto del concedente BROLLO Felice; Fu Bartolo BROLLO Teresa; Fu Bartolo MONGA Bruno nato a San Bartolomeo Val Cavargna il 14/12/1930 MONGA Italo nato a San Bartolomeo Val Cavargna il 26/06/1927 MONGA Sandra nata a San Nazzaro Val Cavargna il 18 settembre 1928, cf MNGSDR28P58I051M, livellari MONGA Alessandro nato a San Nazzaro Val Cavargna, u.i.p. livello		8600	240	0	5	50,00
COMUNE DI S NAZZARO, prop diritto del concedente ROSSI Alice; Fu Carlo ROSSI Cesarina; Fu Carlo ROSSI Epifanio; Fu Carlo ROSSI Guerino; Fu Carlo ROSSI Ida; Fu Carlo ROSSI Oliva; Fu Carlo, livellari		8601	1580	49	97	50,00
COMUNE DI S NAZZARO, prop diritto del concedente MAZZA Amadio; Fu Piero, livellario		10623	1930	112	223	111,80
		8179	400	19	39	55,68
COMUNE DI S NAZZARO, prop diritto del concedente CLERICI Francesco; Fu Francesco, livellario		8634	1800	62	124	961,00
		8654	3400	116	234	1.804,20
BUTTI Andrea; Fu Giacomo BUTTI Giacomo; Fu Andrea BUTTI Giovanna nata il 14/03/1952 BUTTI Giuseppe; Fu Giacomo BUTTI Rita Giacomina nata a San Bartolomeo Val Cavargna il 19/08/1948 MONGA Pierina nata il 27/01/1921		9541	35	37	72	1.804,20
COMUNE DI S NAZZARO, prop diritto del concedente CLERICI Giovanni; Fu Pietro, livellario		8635	2120	70	140	1.085,00
BRALLA Giacomino nato a San Bartolomeo Val Cavargna il 08 dicembre 1939, cf BRLGMN39T08H760I		8655	2000	48	99	50,00

<b>DITTA</b>	<b>FG</b>	<b>MAPP.</b>	<b>SUP.</b>	<b>SERVITU' PER POSA ED ESERCIZIO CONDOTTA</b>	<b>SUP. OCC. TEMPORANEA CONDOTTA FORZATA</b>	<b>INDENNITA' TOTALE</b>
COMUNE DI S NAZZARO, prop diritto del concedente BRALLA Giovanni; Fu Vittorio BRALLA Giovannina; Fu Giacomo BUTTI Luigina; Fu Clemente, livellario MONGA Maria; Fu Giovanni, u.i.p. livello		8196	580	15	30	50,00
		8657	880	21	44	50,00
MAZZA Angiola; Fu Paolo MAZZA Enrichetta; Fu Ferdinando MAZZA Giovanni; Fu Ferdinando MAZZA Maria; Fu Paolo MAZZA Maria; Fu Pietro MAZZA Paolo; Detto Gaggia Fu Paolo MAZZA Pietro; Fu Carlo MAZZA Teresa; Fu Pietro		9803	1150	43	85	50,00
COMUNE DI S NAZZARO, prop diritto del concedente		8115	2110	39	79	50,00
CAPRA Lucia nata a San Nazzaro Val Cavargna il 28 febbraio 1924, cf CPRLCU24B68I051I, per 3/36 MONGA Flavia nata a Valsolda il 27 dicembre 1958, cf MNGFLV58T67C936T, per 2/36 MONGA Sandro nato a San Bartolomeo Val Cavargna il 07 febbraio 1949 C.F.MNGSDR49B07H760Y, per 2/36 MONGA Vicenzina nata a San Nazzaro Val Cavargna il 29 maggio 1950 C.F.MNGVCN50E69I051S, per 2/36 MONGA Battista; Fu Giuseppe MONGA Erminia; Fu Giuseppe MONGA Gaudenzio; Fu Giuseppe MONGA Luciano nato a San Bartolomeo Val Cavargna il 20 dicembre 1938, cf MN-GLCN38T20H760I-MONGA Maria; Fu Giuseppe MONGA Natale; Fu Giuseppe MONGA Rosa; Fu Giuseppe ROSSI Pierina nata a San Nazzaro Val Cavargna il 02 gennaio 1903, cf RSPRN03A42I051Y, livellari MONGA Costantino nato il 09 settembre 1886, u.i.p. livello ROSSI Piera nata a San Bartolomeo Val Cavargna il 02 gennaio 1903, u.i.p. livello		8675	5330	32	0	50,00

la Ragioneria Territoriale dello Stato - Servizio Cassa DD.PP in deroga alle normative vigenti, sarà tenuta ad erogare il suddetto importo in base al semplice nulla osta della Provincia di Como su richiesta dell'Ente Espropriante/asservente.

Como, 21 novembre 2019

Il responsabile del servizio espropri  
Renato Olivieri

Serie Avvisi e Concorsi n. 51 - Mercoledì 18 dicembre 2019

**Provincia di Como**

**Decreto n. 19/2019 del 21 novembre 2019 - Impianto di derivazione di acqua ad uso idroelettrico, dai torrenti Valle Segur, Cuccio di Cavargna e Valle di Piazza Vecchia, in territorio dei Comuni di Cusino, San Bartolomeo Val Cavargna, San Nazzaro Val Cavargna e Cavargna. Ordinanza di deposito presso la Cassa DD.PP.**

## IL RESPONSABILE DEL SERVIZIO ESPROPRI

La Società Energia Ambiente s.p.a. con sede legale in 23100 Sondrio - via Gavazzeni, 1 e sede amministrativa in p.zza Manifattura, 1 - 38068 Rovereto (TN) - C.F./PI 01212670390, ha presentato domanda alla Provincia di Como in qualità di «autorità espropriante», al fine di ottenere la dichiarazione di pubblica utilità, urgenza ed indifferibilità dell'opera, la conformità urbanistica, l'imposizione del vincolo preordinato all'esproprio (e/o asservimento) dei terreni interessati dai lavori

Vista l'autorizzazione unica del Responsabile del Servizio Risorse Territoriali, n. 198/22249 del 3 giugno 2014 (Concessione derivazione d'acqua n. 24 del 11 marzo 2011);

Visto il decreto n. 5/17608 del 9 maggio 2017 di approvazione del progetto definitivo presentato dalla Società Predarossa Energia s.r.l. ORA Società Energia Ambiente s.p.a., ha dichiarato la pubblica utilità dell'opera, ha disposto il vincolo preordinato all'esproprio o all'asservimento delle aree interessate, ha dichiarato l'urgenza e l'indifferibilità dell'opera;

Con decreto n. 18/22876 del 14 giugno 2017 veniva determinata e notificata agli interessati l'indennità di servitù per posa ed esercizio condotta d'adduzione da vasca di carico a opera di presa «Piazza Vecchia» ed occupazione temporanea dei terreni interessati dalla realizzazione dell'intervento in oggetto in Comune di San Nazzaro Val Cavargna;

Atteso che la Società Energia Ambiente s.p.a. ha comunicato che nel termine assegnato le Ditte di seguito indicate nulla hanno fatto pervenire in merito all'accettazione dell'indennità - che pertanto si intende rifiutata - ed ha richiesto il deposito presso la Ragioneria Territoriale dello Stato - Servizio Cassa DD.PP.;

Richiamata la l.r. 5 gennaio 2000 n.1 (BURL del 10 gennaio 2000 suppl. ord. al n. 2);

Richiamato il d.p.r.n. 327/01 come modificato dai d.lgs. n. 302/02 e 330/04 ess.mm.e ii.;

Richiamata la determinazione n. 636 del 16 luglio 2019 di conferimento incarico di posizione organizzativa ai sensi degli artt. 8-10 del CCNL 31.03.99 di direzione del Servizio Espropri e Demanio Stradale;

Tutto ciò premesso,

## ORDINA

il Deposito presso la Ragioneria Territoriale dello Stato - Servizio Cassa DD.PP. - a cura della Società Energia Ambiente s.p.a., dell'importo complessivo di euro 13.623,30= (tredicimilaseicentoventitre/30=) a titolo di indennità da corrispondere alle ditte di seguito indicate per asservimento ed occupazione temporanea dei terreni siti nei Comuni di San Nazzaro Val Cavargna interessati dai lavori di «Realizzazione Impianto di derivazione di acqua ad uso idroelettrico, dai torrenti Valle Segur, Cuccio di Cavargna e Valle di Piazza Vecchia, in territorio dei Comuni di Cusino, San Bartolomeo Val Cavargna, San Nazzaro Val Cavargna e Cavargna» e, precisamente per servitù l'indennità di servitù per posa ed esercizio condotta d'adduzione da vasca di carico a opera di presa «Piazza Vecchia» ed occupazione temporanea

## COMUNE DI SAN NAZZARO VAL CAVARGNA

DITTA	FG	MAPP.	SUP.	SERVITU' PER POSA ED ESERCIZIO CONDOTTA	SUP. OCC. TEMPORANEA CONDOTTA FORZATA	INDENNITA' TOTALE
Mazza Gaetano fu Giovanni - Mazza Maria Iolanda fu Giovanni - Mazza Remo fu Giovanni - Rossi Carolina fu Carlo Giuseppe		10526	10	0	2	50,00
INTESTAZIONE Mancante		8090	190	20	25	50,00
		8101	380	12	18	50,00
		8424	320	25	50	387,50
		10009	320	14	21	50,00
MONGA Luigi nato a San Bartolomeo Val Cavargna il 1 gennaio 1944, cf MNGLGU44A01H760H		8091	420	11	16	50,00
COMUNE DI S NAZZARO, proprietario diritto del concedente ROSSI Pietro; Fu Carlo, livellario		8092	980	19	28	50,00
		8099	470	14	20	50,00
COMUNE DI S NAZZARO, proprietario diritto del concedente ROSSI Alice; Fu Carlo ROSSI Cesarina; Fu Carlo ROSSI Epifanio; Fu Carlo ROSSI Guerino; Fu Carlo ROSSI Ida; Fu Carlo ROSSI Oliva; Fu Carlo, livellari		8093	490	12	18	50,00
COMUNE DI S NAZZARO, proprietario diritto del concedente BRALLA Gaudenzio; Fu Gaudenzio BRALLA Ida; Fu Giacomo, livellari		8094	400	11	16	50,00



DITTA	FG	MAPP.	SUP.	SERVITU' PER POSA ED ESERCIZIO CONDOTTA	SUP. OCC. TEMPORANEA CONDOTTA FORZATA	INDENNITA' TOTALE
BRALLA Giovanni; Fu Vittorio BUTTI Assunta; Fu Giovanni BUTTI Clemente; Fu Giovanni BUTTI Luigi; Di Clemente BUTTI Maddalena; Fu Giovanni BUTTI Margherita; Fu Giovanni BUTTI Maria; Di Clemente MANCASSOLA Erminia; Fu Pietro MANCASSOLA Leonardo; Fu Pietro, proprietari MONGA Maria; Fu Giovanni, u.i.p.		8097	920	27	42	71,34
COMUNE DI S NAZZARO, proprietario diritto del concedente MONGA Carlo; Di Carlo MONGA Ernesto; Fu Giovanni MONGA Natalina; Fu Giovanni, livellari BRALLA Giocondo; Fu Battista, u.i.p. livello		10027	450	12	18	50,00
COMUNE DI S NAZZARO, proprietario diritto del concedente CHIAPPA Carlo; Antonio Fu Carlo, livellario		8100	560	12	19	50,00
COMUNE DI S NAZZARO, proprietario diritto del concedente ROSSI Apollinare; Fu Carlo ROSSI Dario nato a San Bartolomeo Val Cavargna il 05 febbraio 1942, cf RSSDRA42B05H760A ROSSI Giancarlo nato a San Bartolomeo Val Cavargna il 12 maggio 1937, cf RSSGCR37E12H760W ROSSI Maurizio nato a San Bartolomeo Val Cavargna il 22 giugno 1940, cf RSSMRZ40H22H760R ROSSI Silvana nata a San Nazzaro Val Cavargna il 05 aprile 1936, cf RSSSVN36D45I051A, livellari BUGNA Amelia nata a San Bartolomeo Val Cavargna il 19 settembre 1914, cf BGNMLA14P59H760C, u.i.p. livello		10028	330	12	19	50,00
MONGA Dario nato a Como il 16 agosto 1974, cf MNGDRA74M16C933P, per 1/5 MONGA Marilena nata a San Nazzaro Val Cavargna il 29 maggio 1955, cf MNGMLN55E69I051N, per 1/5 MONGA Maurizio nato a San Nazzaro Val Cavargna il 06 ottobre 1966, cf MNGMRZ66R06I051T, per 1/5 MONGA Sergio nato a San Nazzaro Val Cavargna il 06 dicembre 1957, cf MNGSRG57T06I051L, per 1/5		9416	450	10	15	151,20
MONGA Dario nato a Como il 16 agosto 1974, cf MNGDRA74M16C933P, per 1/5 MONGA Marilena nata a San Nazzaro Val Cavargna il 29 maggio 1955, cf MNGMLN55E69I051N, per 1/5 MONGA Maurizio nato a San Nazzaro Val Cavargna il 06 ottobre 1966, cf MNGMRZ66R06I051T, per 1/5 MONGA Sergio nato a San Nazzaro Val Cavargna il 06 dicembre 1957, cf MNGSRG57T06I051L, per 1/5		7908	170	2	11	42,16
CACCIA Antonio nato a San Nazzaro Val Cavargna il 28 dicembre 1909, cf CCCNTN09T28I051H, per 6/30 CACCIA Caterina nata a San Nazzaro Val Cavargna il 30 settembre 1905, cf CCCCRN05P70I051O, per 6/30 CACCIA Cesira nata a San Nazzaro Val Cavargna il 02 novembre 1907, cf CCCSR07S42I051I, per 6/30 CACCIA Delmina nata a Consiglio di Rumo il 05 aprile 1954, cf CCCDMN54D45C965Z, per 6/30 CACCIA Filomena Rosa nata a San Nazzaro Val Cavargna il 18 dicembre 1903, cf CCCFMN03T58I051A, per 6/30 CACCIA Maria Flora nata a Gravedona il 29 novembre 1947, cf CCCMFL47S69E151I, per 6/30 CACCIA Rosa nata a Gravedona il 09 settembre 1945, cf CCCRSO45P49E151C, per 6/30		3407	280	5	5	62,00

Serie Avvisi e Concorsi n. 51 - Mercoledì 18 dicembre 2019

<b>DITTA</b>	<b>FG</b>	<b>MAPP.</b>	<b>SUP.</b>	<b>SERVITU' PER POSA ED ESERCIZIO CONDOTTA</b>	<b>SUP. OCC. TEMPORANEA CONDOTTA FORZATA</b>	<b>INDENNITA' TOTALE</b>
BATTAGLIA Maria; Di Giovanni, per 1/24 BRALLA Carlo; Fu Giacomo, per 1/24 BRALLA Edoardo; Fu Giacomo, per 1/24 BUTTI Edvige nata il 24 aprile 1913, per 1/24 MONGA Angiolina; Fu Carlo, per 1/24 MONGA Carlo nato a San Nazzaro Val Cavargna il 26 settembre 1923, cf MNGCRL23P26I051F, per 1/24 MONGA Carlotta; Fu Carlo, per 1/24 MONGA Cleofe; Fu Carlo, per 1/24 MONGA Ernesta; Fu Giovanni, per 1/24 MONGA Federica; Fu Carlo, per 1/24 MONGA Giacomo; Fu Giovanni, per 1/24 MONGA Gianluigi nato il 29 marzo 1958, per 1/24 MONGA Giuseppina; Fu Carlo, per 1/24 MONGA Giuseppina nata il 08 luglio 1950, per 1/24 MONGA Mafalda nata a San Bartolomeo Val Cavargna il 16 giugno 1934, cf MNGMLD34H56H7600, per 1/24 MONGA Maria; Fu Giovanni, per 1/24 MONGA Marisa nata il 07 aprile 1952, per 1/24 MONGA Natalina; Fu Giovanni, per 1/24 RICOLINI Tarcisio nato il 11 maggio 1956, per 1/24 RICOLINI Virginia nata il 07 dicembre 1951, per 1/24 ROSSI Carlo; Fu Carlo, per 1/24 ROSSI Giuseppe; Fu Carlo, per 1/24 ROSSI Maria; Fu Carlo, per 1/24, proprietari CAPRA Maria; Fu Giacomo, u.i.p. MONGA Giovanni nato il 22 gennaio 1910, u.i.p.		8402	160	29	40	512,88
MONGA Battaglia; Di Giovanni MONGA Carlo; Di Carlo MONGA Ernesta; Fu Giovanni MONGA Maria; Di Giovanni MONGA Natalina; Fu Giovanni, proprietari BRALLA Giocondo; Fu Battista, u.i.p.		8426	340	15	30	232,50
		8411	130	10	15	189,00
		8401	190	28	41	387,50
		7823	120	8	11	147,00
MONGA Mario nato a San Nazzaro Val Cavargna il 30 settembre 1955, cf MNGMRA-55P30I051B		8391	740	67	100	933,10
BATTAGLIA Maria; Di Giovanni, per 1/17 BRALLA Carlo; Fu Giacomo, per 1/17 BRALLA Edoardo; Fu Giacomo, per 1/17 MONGA Angiolina; Fu Carlo, per 1/17 MONGA Carlo nato a San Nazzaro Val Cavargna il 26 settembre 1923, cf MNGCRL23P26I051F, per 1/17 MONGA Carlotta; Fu Carlo, per 1/17 MONGA Cleofe; Fu Carlo, per 1/17 MONGA Ernesta; Fu Giovanni, per 1/17 MONGA Federica; Fu Carlo, per 1/17 MONGA Gianluigi nato il 29 marzo 1958, per 1/17 MONGA Giuseppina nata il 08 luglio 1950, per 1/17 MONGA Mafalda nata a San Bartolomeo Val Cavargna il 16 giugno 1934, cf MNGMLD34H56H7600, per 1/17 MONGA Marisa nata il 07 aprile 1952, per 1/17 MONGA Natalina; Fu Giovanni, per 1/17 RICOLINI Tarcisio nato il 11 maggio 1956, per 1/17 RICOLINI Virginia nata il 07 dicembre 1951, per 1/17 BRALLA Gioconda; Fu Battista, u.i.p. CAPRA Maria; Fu Giacomo, u.i.p. MONGA Giovanni nato il 22 gennaio 1910, u.i.p.		7889	340	32	48	420,14
		7825	180	5	8	90,92
		7835	110	12	17	154,63
MAZZA Amadio; Fu Pietro		7890	200	15	23	50,00

DITTA	FG	MAPP.	SUP.	SERVITU' PER POSA ED ESERCIZIO CONDOTTA	SUP. OCC. TEMPORANEA CONDOTTA FORZATA	INDENNITA' TOTALE
BUTTI Edvige nata a San Nazzaro Val Cavargna il 24 aprile 1913 C.F. BTDDVG13D64I051N, livellario 1/2		7891	350	15	23	50,00
MONGA Maria; Fu Giovanni, livellario 1/2		7831	140	2	7	54,60
MONGA Giovanni nato a San Bartolomeo Val Cavargna il 22 gennaio 1935, cf MNGGN-N35A22H760G		7892	640	34	52	50,00
ALCHIERI Flora; Fu Paolo		7894	330	17	25	50,00
ALCHIERI Luigi; Fu Giovanni		10008	350	18	28	50,00
ALCHIERI Mario; Fu Paolo		7910	350	17	26	133,30
ALCHIERI Rodolfo; Fu Giovanni		7824	200	7	10	130,20
ALCHIERI Wilma; Fu Paolo, proprietari		7854	230	14	20	192,20
ROSSI Maria; Fu Alberto, usufruttuario						
CAPRA Alessandrina nata a San Nazzaro Val Cavargna il 12 dicembre 1918, cf CPRLSN-18T52I051G		7895	730	31	46	50,00
CAPRA Angiolina nata a San Nazzaro Val Cavargna il 04/02/1920		7897	180	24	37	457,80
CAPRA Carlo; Fu Giacomo						
CAPRA Edoardo nato a San Nazzaro Val Cavargna il 28 febbraio 1924, cf CPRDRD24B28I051I						
CAPRA Giacomo nato a San Nazzaro Val Cavargna il 11 agosto 1917, cf CPRGCM17M11I051N						
CAPRA Giulia; Fu Giacomo						
CAPRA Lucia nata a San Nazzaro Val Cavargna il 28 febbraio 1924 C.F. CPRLCU24B68I051I						
CAPRA Luigi; Fu Giacomo						
CAPRA Maria nata a San Nazzaro Val Cavargna il 08/03/1947						
CAPRA Maria; Fu Giacomo						
MONGA Candida; Teresa Di Costantino nata a San Bartolomeo Val Cavargna il 20 settembre 1933, cf MNGCDD33P60H760F	7852	160		8	8	99,20
MONGA Carlotta nata a San Nazzaro Val Cavargna il 23 giugno 1923, cf MNGCLT23H62I051R						
MONGA Costantina nata a San Bartolomeo Val Cavargna il 28 gennaio 1931 C.F. MNGCTN31A68H760K						
MONGA Paolina nata a San Nazzaro Val Cavargna il 06 novembre 1923, cf MNGPLN23S46I051B						
MONGA Silvio nato a San Nazzaro Val Cavargna il 03 maggio 1922, cf MNGSLV22E03I051W, proprietari						
MONGA Costantino nato a San Bartolomeo Val Cavargna il 08 marzo 1992, u.i.p						
MONGA Federica nata a San Bartolomeo Val Cavargna il 29 marzo 1988, u.i.p.						
MAZZA Ambrogio; Fu Natale		7895	660	25	37	470,40
MAZZA Angelo; Fu Luigi						
MAZZA Carlo; Fu Natale						
MAZZA Caterina; Natalina Fu Natale						
MAZZA Corradino; Fu Luigi		7837	170	14	21	195,30
MAZZA Luciano nato a Vigevano il 22 aprile 1947, cf MZZLCN47D22L872L						
MAZZA Natale; Fu Giovanni						
MAZZA Secondina; Fu Giovanni						
MONGA Adele; Fu Carlo						
MONGA Ancilla; Fu Carlo						
MONGA Angiolina; Fu Carlo						
MONGA Dorina; Fu Alfonso	7899	130		12	18	226,80
MONGA Irma; Fu Carlo						
MONGA Maria; Fu Carlo						
MONGA Teodolinda; Fu Carlo						
BRALLA Rosella nata a Valsolda il 20 gennaio 1969, cf BRLRL69A60C936W		7898	110	10	15	189,00
		7901	170	10	15	189,00
BRALLA Giacomina; Fu Giacomo		7900	40	9	14	127,10
FRANCHINI Maria; Caterina Fu Giuseppe		7929	110	13	20	247,80
ROSSI Giuseppe; Fu Pietro		7855	700	0	7	50,00

## Serie Avvisi e Concorsi n. 51 - Mercoledì 18 dicembre 2019

DITTA	FG	MAPP.	SUP.	SERVITU' PER POSA ED ESERCIZIO CONDOTTA	SUP. OCC. TEMPORANEA CONDOTTA FORZATA	INDENNITA' TOTALE
MONGA Gianluigi nato a Valsolda il 29 marzo 1958, cf MNGGLG58C29C936W, per 250/1000		7902	180	13	16	173,25
MONGA Giuseppina nata a San Nazzaro Val Cavargna il 08 luglio 1950, cf MNGGPP50L48I051U, per 250/1000		7935	90	5	14	67,43
MONGA Marisa nata a San Nazzaro Val Cavargna il 07 aprile 1952, cf MNGMRS52D47I051L, per 250/1000		7851	210	17	23	172,05
MONGA Alessio		10053	130	0	5	50,00
		8405	80	30	39	399,90
		7940	90	0	4	50,00
BRALLA Carlo; Fu Giacomo, per 1/7 BRALLA Edoardo; Fu Giacomo, per 1/7 MONGA Gianluigi nato il 29 marzo 1958, per 1/7 MONGA Giovanni nato il 22 gennaio 1910, per 1/7 MONGA Giuseppina nata il 08 luglio 1950, per 1/7 MONGA Marisa nata il 07 aprile 1952, per 1/7		7903	120	11	16	176,40
BUTTI Andrea; Fu Giacomo BUTTI Concetta; Maria Fu Giacomo BUTTI Giovanna nata il 14/03/1952 BUTTI Giuseppe; Fu Giacomo BUTTI Rita Giacomina nata a San Bartolomeo Val Cavargna il 19 agosto 1948, cf BT-TRGC48M59H760D MONGA Pierina nata il 27 gennaio 1921, proprietari CAPRA Rosa; Mistica Fu Carlo, u.i.p.		7904	120	6	9	113,40
ROSSI Desolina nata il 21/5/900 ROSSI Pierina nata il 27/05/1891 ROSSI Rinaldo nato il 12/05/1902		7905	140	7	10	130,20
ROSSI Alessandro; Fu Candido nato a Vigevano, per 3/18 ROSSI Aurora; Fu Candido nata a Vigevano, per 3/18 ROSSI Candido nato a Gravellona Lomellina il 14 agosto 1947, cf RSSCDD47M14E152E, per 1/18 ROSSI Carmilina nata a San Nazzaro Val Cavargna il 10 febbraio 1959, per 1/18 ROSSI Eva; Fu Candido nata a Vigevano, per 3/18 ROSSI Franca nata a San Nazzaro Val Cavargna il 24 giugno 1946, per 1/18 ROSSI Maria; Fu Candido nato a Vigevano, per 3/18 ROSSI Paolina; Fu Candido nata a Vigevano, per 3/18 MAZZA Ernesta nata a San Nazzaro Val Cavargna il 21 febbraio 1923, cf MZZRST23B61I051M, u.i.p. MAZZA Luigia; Fu Paolo nata a Vigevano, u.i.p.		7906	160	7	11	134,40
MONGA Maria; Fu Giacomo Ved Bralla		7907	140	6	8	109,20
MAZZA Ambrogio; Fu Natale MAZZA Caterina; Natalina fu Natale MAZZA Giovanni; Fu Natale MAZZA Luciano; nato a Vigevano il 22 aprile 1947, cf MZZLCN47D22L827L MAZZA Luigi; Fu Natale MAZZA Secondina; nata il 20 febbraio 1929, proprietari BUTTI Emilia; Di Giacomo, u.i.p.		7936	290	15	15	186,00

DITTA	FG	MAPP.	SUP.	SERVITU' PER POSA ED ESERCIZIO CONDOTTA	SUP. OCC. TEMPORANEA CONDOTTA FORZATA	INDENNITA' TOTALE
BATTAGLIA Santina Maria nata a San Bartolomeo Val Cavargna il 14 aprile 1911 C.F. BTTSTN-11D54H760B		7911	100	8	11	108,50
CAPRA Alessandrina nata il 12/12/1918		9586	140	10	16	142,60
CAPRA Angiolina nata il 04/03/1920						
CAPRA Affanasio; Di Giacomo						
CAPRA Bambina; Di Giacomo						
CAPRA Costante; Di Giacomo						
CAPRA Edoardo nato il 28/2/1924						
CAPRA Giacomo nato il 11/08/1917						
CAPRA Giulia; Fu Giacomo						
CAPRA Lucia nata il 28/02/1924						
CAPRA Maria						
CAPRA Maria; Di Giacomo						
MANCASSOLA Alfonsina nata a San Bartolomeo Val Cavargna il 23 settembre 1938, cf MNCLN-S38P63H760R						
MANCASSOLA Edoardo nato a San Nazzaro Val Cavargna il 28 giugno 1907, cf MNCDRD07H28I051G						
MANCASSOLA Lisetta nata a San Bartolomeo Val Cavargna il 25 aprile 1937, cfd MN-CLTT37D65H760V						
MANCASSOLA Maria nata a San Bartolomeo Val Cavargna il 09 ottobre 1931, cf MNCMRA31R49H760Y						
MANCASSOLA Pietro nato a San Bartolomeo Val Cavargna il 13/03/1929	7826	390		26	37	483,00
MONGA Angela nata il 26/06/1943						
MONGA Carlo; Fu Carlo						
MONGA Costante; Fu Alessandro						
MONGA Costante; Fu Alfonso						
MONGA Costantina nata a San Nazzaro Val Cavargna il 19 ottobre 1931, cf MNGCTN-31R59I051B						
MONGA Dora; Fu Alfonso						
MONGA Ernesta; Fu Alessandro						
MONGA Federica nata il 29/01/1888						
MONGA Gianni nato il 17/07/1939						
MONGA Italo nato il 26/06/1927						
MONGA Loreto nato il 02/06/1933						
MONGA Lucia nata il 19/06/1935						
MONGA Mistica; Fu Costante						
MONGA Oreste; Fu Costante						
MONGA Primina nata il 26/06/1943						
MONGA Remo; Fu Alfonso						
MONGA Sandra nata il 18/09/1928						
MONGA Teresa; Fu Costante, proprietari						
BATTAGLIA Maria Santina nata il 14 aprile 1911, u.i.p.						
BRALLA Balbina; Di Raffaele, u.i.p.						
CAPRA Giacomo; Fu Pietro, u.i.p.						
ROSSI Gaudenzio; Fu Galeazzo		7934	60	4	7	58,90
ROSSI Luigi; Fu Galeazzo						
ROSSI Paolina; Fu Galeazzo						
ROSSI Pierina; Fu Galeazzo						
ROSSI Vittorio; Fu Galeazzo						
BRALLA Mariangela nata a San Bartolomeo Val Cavargna il 06 aprile 1949, cf BRL MNG49D46H760E	10014	70		12	18	167,40
BRALLA Gaudenzio; Fu Gaudenzio		7930	130	16	23	298,20
BRALLA Ida, Fu Giacomo						

Serie Avvisi e Concorsi n. 51 - Mercoledì 18 dicembre 2019

DITTA	FG	MAPP.	SUP.	SERVITU' PER POSA ED ESERCIZIO CONDOTTA	SUP. OCC. TEMPORANEA CONDOTTA FORZATA	INDENNITA' TOTALE
BRALLA Aleandro nato a San Nazzaro Val Cavargna il 21 giugno 1927, cf BRLLRD27H21I051K BRALLA Giacomino nato a San Bartolomeo Val Cavargna il 08 dicembre 1939, cf BRLGMN39T08H760I BRALLA Gina nata il 30/03/1930 BRALLA Giuseppe nato a San Nazzaro Val Cavargna il 19 marzo 1930, cf BRLGPP30C19H760G BRALLA Guido; Fu Ezechiele BRALLA Innocente; Fu Raffaele BRALLA Lina; Vittorina nata a San Bartolomeo Val Cavargna il 22 maggio 1934, cf BRLL-NI34E62H760S BRALLA Maria nata a San Bartolomeo Val Cavargna il 27 aprile 1937, cf BRLMRA37D67H760M BRALLA Maria; Fu Raffaele BRALLA Pietro; Fu Ezechiele BRALLA Raffaele; Fu Raffaele BRALLA Renzo nato a Sondrio il 14 agosto 1924, cf BRLRNZ24M14I829O BRALLA Rosa Maria nata a San Bartolomeo Val Cavargna il 02 luglio 1931, cf BRLRMR31L42H760V BRALLA Rosanna nata a Caprino Bergamasco il 24 aprile 1936, cf BRLRNN36D64B710W CAPRA Giulia; Fu Giacomo CAPRA Maria		7928	170	14	21	264,60
MONGA Virginia; Fu Carlo Ved Bralla		7922	160	19	29	361,20
MONGA Alberto nato a Valsolda il 22 novembre 1969, cf MINGLRT69S22C936M, per 1/2 MONGA Claudio nato a Valsolda il 03 gennaio 1968, cf MNGCLD68A03C936X, per 1/2		7809	200	4	5	52,70
MANCASSOLA Erminia; Fu Pietro MANCASSOLA Leonardo; Fu Pietro		8429	640	10	20	155,00
		8417	310	10	20	210,00
		7810	140	17	10	207,70
MONGA Carlo Ermanno nato a San Nazzaro Val Cavargna il 26 settembre 1923 C.F. MNGCRL-23P26I051F		8428	470	10	20	155,00
		8423	130	10	20	210,00
		7812	170	1	15	75,60
		7816	70	9	11	117,80
ROSSI Apollinare nato il 09/07/1905 ROSSI Dario nato a San Bartolomeo Val Cavargna il 05 febbraio 1942, cf RSSDRA42B05H760A ROSSI Giancarlo nato a San Bartolomeo Val Cavargna il 12 maggio 1937, cf RSSGCR37E12H760W ROSSI Maurizio nato a San Bartolomeo Val Cavargna il 22 giugno 1940, cf RSSMRZ40H22H760R ROSSI Silvana; nata a San Nazzaro Val Cavargna il 05 aprile 1936, cf RSSSVN36D45I051A, proprietari BUGNA Amelia nata a San Bartolomeo Val Cavargna il 19 settembre 1914, cf BGNMLA14P59H760C, u.i.p.		7811	70	12	13	151,90
		7814	470	6	10	117,60
ROSSI Silvana; nata a San Nazzaro Val Cavargna il 05 aprile 1936, cf RSSSVN36D45I051A, proprietari BUGNA Amelia nata a San Bartolomeo Val Cavargna il 19 settembre 1914, cf BGNMLA14P59H760C, u.i.p.		9981	80	4	7	58,90
BATTAGLIA Santina; Fu Giovanni		7815	70	10	14	136,40
MONGA Ernesta; Fu Giovanni Monga Natalina; Fu Giovanni		7827	170	11	11	184,80
BUTTI Egidio nato il 23 febbraio 1917, per 1/4 BUTTI Ermelinda nata il 14 aprile 1910, per 1/4 BUTTI Maria nata il 19 luglio 1913, per 1/4 BUTTI Mario nato il 14 maggio 1912, per 1/4		7832	120	0	3	50,00
MOLTENI Maria; Fu Carlo		7834	80	8	12	111,60

DITTA	FG	MAPP.	SUP.	SERVITU' PER POSA ED ESERCIZIO CONDOTTA	SUP. OCC. TEMPORANEA CONDOTTA FORZATA	INDENNITA' TOTALE
BRALLA Aleandro nato a San Nazzaro Val Cavargna il 21 giugno 1927, cf BRLLRD27H21I051K BRALLA Giacomino nato a San Bartolomeo Val Cavargna il 08 dicembre 1939, cf RLGMIN39T08H760I BRALLA Gina nata il 30/03/1930 BRALLA Giuseppe nato a San Nazzaro Val Cavargna il 19 marzo 1930, cf BRLGPP30C19H760G BRALLA Guido; Fu Ezechiele BRALLA Innocente; Fu Raffaele BRALLA Lina; Vittorina nata a San Bartolomeo Val Cavargna il 22 maggio 1934, cf BRLLNI34E62H760S BRALLA Maria nata a San Bartolomeo Val Cavargna il 27 aprile 1937, cf BRLMRA37D67H760M BRALLA Maria; Fu Raffaele BRALLA Pietro; Fu Ezechiele BRALLA Raffaele; Fu Raffaele BRALLA Renzo nato a Sondrio il 14 agosto 1924 C.F. BRLRNZ24M14I829O BRALLA Rosa Maria nata a San Bartolomeo Val Cavargna il 02 luglio 1931, cf BRLRMR31L42H760V BRALLA Rosanna nata a Caprino Bergamasco il 24 aprile 1936, cf BRLRNN36D64B710W CAPRA Giulia; Fu Giacomo CAPRA Maria MAZZA Antonia; Fu Giovanni Ved Bralla, proprietari MONZA Maria; Fu Giacomo Ved Bralla, u.i.p.		7836	190	17	26	238,70
MONGA Romea nata a San Bartolomeo Val Cavargna il 07 novembre 1939, cf MNGRMO39S47H760T		7838	250	18	10	198,40

la Ragioneria Territoriale dello Stato - Servizio Cassa DD.PP. in deroga alle normative vigenti, sarà tenuta ad erogare il suddetto importo in base al semplice nulla osta della Provincia di Como su richiesta dell'Ente Espropriante/asservente.

Como, 21 novembre 2019

Il responsabile del servizio espropri  
Renato Olivieri

Serie Avvisi e Concorsi n. 51 - Mercoledì 18 dicembre 2019

**Provincia di Como**

**Decreto n. 20/2019 del 21 novembre 2019 - Impianto di derivazione di acqua ad uso idroelettrico, dai torrenti Valle Segur, Cuccio di Cavargna e Valle di Piazza Vecchia, in territorio dei Comuni di Cusino, San Bartolomeo Val Cavargna, San Nazzaro Val Cavargna e Cavargna. Ordinanza di deposito presso la Cassa DD.PP.**

**IL RESPONSABILE DEL SERVIZIO ESPROPRI**

La Società Energia Ambiente s.p.a., con sede legale in 23100 Sondrio - via Gavazzeni, 1 e sede amministrativa in p.zza Manifattura, 1 - 38068 Rovereto (TN) - C.F./PI 01212670390, ha presentato domanda alla Provincia di Como in qualità di «autorità espropriante», al fine di ottenere la dichiarazione di pubblica utilità, urgenza ed indifferibilità dell'opera, la conformità urbanistica, l'imposizione del vincolo preordinato all'esproprio (e/o asservimento) dei terreni interessati dai lavori

Vista l'autorizzazione unica del Responsabile del Servizio Risorse Territoriali, n. 198/22249 del 3 giugno 2014 (Concessione derivazione d'acqua n. 24 del 11 marzo 2011);

Visto il decreto n. 5/17608 del 9 maggio 2017 di approvazione del progetto definitivo presentato dalla Società Predarossa Energia s.r.l. ORA Società Energia Ambiente s.p.a., ha dichiarato la pubblica utilità dell'opera, ha disposto il vincolo preordinato all'esproprio o all'asservimento delle aree interessate, ha dichiarato l'urgenza e l'indifferibilità dell'opera;

Con decreto n. 19/22877 del 14 giugno 2017 veniva determinata e notificata agli interessati l'indennità di esproprio ed occupazione temporanea dei terreni interessati dalla realizzazione della strada di accesso alla centrale - dell'intervento in oggetto in Comune di San Nazzaro Val Cavargna;

Atteso che la Società Energia Ambiente s.p.a. ha comunicato che nel termine assegnato le Ditte di seguito indicate nulla hanno fatto pervenire in merito all'accettazione dell'indennità - che pertanto si intende rifiutata - ed ha richiesto il deposito presso la Ragioneria Territoriale dello Stato - Servizio Cassa DD.PP.;

Richiamata la l.r. 5 gennaio 2000 n.1 (BURL del 10 gennaio 2000 suppl. ord. al n.2);

Richiamato il d.p.r. n.327/01 come modificato dai d.lgs. n.302/02 e 330/04 ess.mm.e ii.;

Richiamata la determinazione n. 636 del 16 luglio 2019 di conferimento incarico di posizione organizzativa ai sensi degli artt.8-10 del CCNL 31.03.99 di direzione del Servizio Espropri e Demanio Stradale;

Tutto ciò premesso,

**ORDINA**

il Deposito presso la Ragioneria Territoriale dello Stato - Servizio Cassa DD.PP.- a cura della Società Energia Ambiente s.p.a., dell'importo complessivo di euro 11.687,38= (undicimilaseicentoottantasette/38=) a titolo di indennità da corrispondere alle ditte di seguito indicate per esproprio ed occupazione temporanea dei terreni siti nei Comuni di San Nazzaro Val Cavargna interessati dai lavori di «Realizzazione Impianto di derivazione di acqua ad uso idroelettrico, dai torrenti Valle Segur, Cuccio di Cavargna e Valle di Piazza Vecchia, in territorio dei Comuni di Cusino, San Bartolomeo Val Cavargna, San Nazzaro Val Cavargna e Cavargna» e, precisamente per esproprio ed occupazione temporanea per strada di accesso alla centrale:

**COMUNE DI SAN NAZZARO VAL CAVARGNA**

<b>DITTA</b>	<b>FG</b>	<b>MAPP.</b>	<b>SUP.</b>	<b>ESPROPRIO STRADA DI ACCESSO</b>	<b>SUP. OCC. TEMPORANEA STRADA</b>	<b>INDENNITA' TOTALE</b>
COMUNE DI S NAZZARO, proprietario diritto del concedente		6209	2190	0	66	50,00
ROSSI Desolina nata il 21/5/900, livellario 4/9 ROSSI Pierina nata il 27 maggio 1891, livellario 1/9 ROSSI Rinaldo nato il 12 maggio 1902, livellario 4/9		6220	800	10	227	166,46
COMUNE DI S NAZZARO, proprietario diritto del concedente BUTTI Andrea; Fu Giacomo, livellario 2/3 BUTTI Giovanna nata il 14 marzo 1952, livellario 1/3 BUTTI Giuseppe; Fu Giacomo, livellario 2/3 BUTTI Rita Giacomina nata a San Bartolomeo Val Cavargna il 19 agosto 1948, cf BT-TRGC48M59H760D, livellario 1/3 MONGA Pierina nata il 27 gennaio 1921, u.i.p. livello		10708	1300	10	301	209,38
BUTTI Rina Giacomina nata a San Bartolomeo Val Cavargna il 19 agosto 1948, cf BT-TRGC48M59H760D		5210	1260	62	247	359,02
COMUNE DI S NAZZARO, proprietario diritto del concedente		9773	1000	72	270	407,16
CACCIA Francesco; FU FRANCESCO CACCIA Giuditta; FU FRANCESCO MONGA Pierina nata a San Nazzaro Val Cavargna il 27 gennaio 1921, cf MNGPRN21A67I051W, livellari		9776	1150	50	138	254,04



<b>DITTA</b>	<b>FG</b>	<b>MAPP.</b>	<b>SUP.</b>	<b>ESPROPRIO STRADA DI ACCESSO</b>	<b>SUP. OCC. TEMPORANEA STRADA</b>	<b>INDENNITA' TOTALE</b>
COMUNE DI S NAZZARO, proprietario diritto del concedente BATTAGLIA Santina Maria nata a San Bartolomeo Val Cavargna il 14 aprile 1911, cf BITSTN-11D54H760B CAPRA Alessandrina nata il 12/12/1918 CAPRA Angelina nata il 04/03/1920 CAPRA Attanasio; Di Giacomo CAPRA Bambina; Di Giacomo CAPRA Costante; Di Giacomo CAPRA Edoardo nato il 28/2/924 CAPRA Giacomo nato il 11/08/1917 CAPRA Giulia; Fu Giacomo CAPRA Lucia nata il 28/02/1924 CAPRA Maria CAPRA Maria; Di Giacomo MANCASSOLA Alfonsina nata a San Bartolomeo Val Cavargna il 23 settembre 1938, cf MNCLN-S38P63H760R MANCASSOLA Lisetta nata a San Bartolomeo Val Cavargna il 25 aprile 1937, cf MNCLTT37D65H760V MANCASSOLA Maria nata a San Bartolomeo Val Cavargna il 09 ottobre 1931, cf MNCMRA31R49H760Y MANCASSOLA Pietro nato a San Bartolomeo Val Cavargna il 13/03/1929 MONGA Angela nata il 26/06/1943 MONGA Carlo; Fu Carlo MONGA Costante; Fu Alessandro MONGA Costante; Fu Alfonso MONGA Costantina nata a San Nazzaro Val Cavargna il 19 ottobre 1931, cf MNGCTN31R59I051B MONGA Dora; Fu Alfonso MONGA Ernesta; Fu Alessandro MONGA Gianni nato il 17/07/1939 MONGA Italo nato il 26/06/1927 MONGA Loreto nato il 02/06/1933 MONGA Lucia nata il 19/06/1935 MONGA Mistica; Fu Costante MONGA Oreste; Fu Costante MONGA Primina nata il 26/06/1943 MONGA Remo; Fu Alfonso MONGA Sandra nata il 18/09/1928 MONGA Teresa; Fu Costante, livellari BATTAGLIA Maria Santina nata il 14 aprile 1911, u.i.p. livello BRALLA Balbina; Di Raffaele, u.i.p. livello CAPRA Giacomo; Fu Pietro, u.i.p. livello MANCASSOLA Edoardo nato a San Nazzaro Val Cavargna il 28 giugno 1907, cf MNCDRD07H28I051G, u.i.p. livello MONGA Federica nata il 29 gennaio 1888, u.i.p. livello		6211	1110	92	439	574,78
COMUNE DI S NAZZARO, proprietario diritto del concedente BUTTI Emilia nata a San Nazzaro Val Cavargna il 01 gennaio 1904, cf BTMLE04A41I051Z, livellario ¼ BUTTI Giacomo nato a San Nazzaro Val Cavargna il 10 marzo 1907, cf BTGCM07C10I051H, livellario ¼ SCARAMELLA Chiara Lucia nata a Campodolcino il 18 giugno 1939, cf SCRCRL39H58B530O, livellario 2/4		10918	1320	106	454	632,20
COMUNE DI S NAZZARO, proprietario diritto del concedente BUTTI Ermenegilda nata il 14 aprile 1910, per 1/3 BUTTI Maria nata il 19 luglio 1913, per 1/3 BUTTI Mario nato il 14 maggio 1912, per 1/3, livellari MONGA Balbina; Fu Giovanni, u.i.p. livello		10917	1320	91	253	463,42
MAZZA Maria nata a San Bartolomeo Val Cavargna il 26 febbraio 1942, cf MZZMRA42B66H760T		8740	1210	80	217	404,26

Serie Avvisi e Concorsi n. 51 - Mercoledì 18 dicembre 2019

<b>DITTA</b>	<b>FG</b>	<b>MAPP.</b>	<b>SUP.</b>	<b>ESPROPRIO STRADA DI ACCESSO</b>	<b>SUP. OCC. TEMPORANEA STRADA</b>	<b>INDENNITA' TOTALE</b>
COMUNE DI S NAZZARO, proprietario diritto del concedente BUTTI Egidio nato il 23 febbraio 1917, per ¼ BUTTI Ermenegilda nata il 14 aprile 1910, per ¼ BUTTI Maria nata il 19 luglio 1913, per ¼ BUTTI Mario nato il 14 maggio 1912, per ¼, livellari		10900	1615	75	208	381,64
MAZZA Lucia nata a San Bartolomeo Val Cavar- gna il 22 luglio 1945, cf MZZLCU45L62H760G		6214	1615	69	195	353,22
COMUNE DI S NAZZARO, proprietario diritto del concedente BUTTI Edvige nata a San Nazzaro Val Cavar- gna il 24 aprile 1913, cf BTDDVG13D64I051N, per ½ MONGA Maria; Fu Giovanni, per ½, livellari		6215	2190	111	307	564,34
COMUNE DI S NAZZARO, proprietario diritto del concedente BATTAGLIA Maria; Di Giovanni, per 1/15 BRALLA Carlo; Fu Giacomo, per 1/15 BRALLA Edoardo; Fu Giacomo, per 1/15 MONGA Angiolina; Fu Carlo, per 1/15 MONGA Carlotta; Fu Carlo, per 1/15 MONGA Cleofe; Fu Carlo, per 1/15 MONGA Ernesta; Fu Giovanni, per 1/15 MONGA Federica; Fu Carlo, per 1/15 MONGA Gianluigi nato il 29 marzo 1958, per 1/15 MONGA Giuseppina nata il 08 luglio 1950, per 1/15 MONGA Maria; Fu Carlo, per 1/15 MONGA Marisa nata il 07 aprile 1952, per 1/15 MONGA Natalina; Fu Giovanni, per 1/15 MONGA Virginia; Fu Carlo, per 1/15, livellari BRALLA Gioconda; Fu Battista, u.i.p. livello CAPRA Maria; Fu Giacomo, u.i.p. livello MONGA Giovanni nato il 22 gennaio 1910, u.i.p. livello		10533	1600	69	189	326,42
COMUNE DI S NAZZARO, proprietario diritto del concedente MAZZA Ambrosina; Fu Battista MAZZA Giuseppe; Di Giovanni MAZZA Guglielmo; Di Giovanni MAZZA Luigi; Fu Battista MAZZA Maria; Fu Battista MAZZA Palmira; Fu Battista, livellari		6218	2820	125	370	649,60
COMUNE DI S NAZZARO, proprietario diritto del concedente MAZZA Natale; Fu Carlo Giovanni MAZZA Natalina; Fu Natale MAZZA Nestore; Fu Natale MAZZA Secondino; Fu Carlo Giovanni, livellari BUTTI Emilia; Di Giacomo, u.i.p. livello		9777	590	131	362	665,84
MONGA Luigi; Fu Luigi MONGA Pietro; Fu Luigi MONGA Rosa; Fu Luigi MONGA Savina; Fu Luigi		10864	2030	254	612	1.238,88
COMUNE DI S NAZZARO, proprietario diritto del concedente MONGA Luigi; Fu Luigi MONGA Pietro; Fu Luigi MONGA Rosa; Fu Luigi MONGA Savina; Fu Luigi, livellario		9778	2030	157	433	797,30
MAZZA Carlo; Fu Giovanni MAZZA Maria; Fu Giovanni MAZZA Orano nato il 16/12/1933 MAZZA Renato nato il 10/10/1932 MONGA Carlo; Fu Domenico MONGA Domenico; Dante Fu Pietro MONGA Giovanni; Fu Domenico MONGA Leonilla; Fu Pietro MONGA Paolo; Fu Domenico MONGA Rosa; Fu Domenico MONGA Tullio; Fu Pietro, livellari MAZZA Giovanni; Fu Ferdinando, u.i.p. livello MAZZA Ines nata il 15 agosto 1915, u.i.p. livello		6294	6050	136	377	691,94

<b>DITTA</b>	<b>FG</b>	<b>MAPP.</b>	<b>SUP.</b>	<b>ESPROPRIO STRADA DI ACCESSO</b>	<b>SUP. OCC. TEMPORANEA STRADA</b>	<b>INDENNITA' TOTALE</b>
COMUNE DI S NAZZARO, proprietario diritto del concedente MONGA Alessio ROSSI Rosa; Fu Giacomo, livellari		10535	1280	36	98	182,12
COMUNE DI S NAZZARO, proprietario diritto del concedente MAZZA Annibale; Fu Riccardo, per 50/500 MAZZA Celestino nato a San Nazzaro Val Cavargna il 02 novembre 1932, cf MZZCST32S02I051J, per 20/500 MAZZA Cirilla; Fu Giuseppe, per 100/500 MAZZA Dora; Fu Giuseppe, per 100/500 MAZZA Elena nata a San Bartolomeo Val Cavargna il 18 agosto 1934, cf MZZLNE34M58H760D, per 20/500 MAZZA Gian Pietro nato a San Bartolomeo Val Cavargna il 26 maggio 1936, cf MZZGPT36E26H760I, per 20/500 MAZZA Giuseppe nato a San Bartolomeo Val Cavargna il 04 novembre 1929, cf MZZGPP29S04H760A, per 20/500 MAZZA Maria; Fu Giuseppe, per 100/500 MAZZA Pia Maria nata a San Bartolomeo Val Cavargna il 16 marzo 1944, cf MZZPMR44C56H760D, per 20/500 MAZZA Riccardo; Fu Riccardo, per 50/500, livellari BUGNA Nilda nata a San Bartolomeo Val Cavargna il 01 dicembre 1910, cf BGNNDL10T41H760R, u.i.p. livello BUTTI Carolina; Fu Domenico nata a San Bartolomeo Val Cavargna, u.i.p. livello CANEVA Emilia nata a San Nazzaro Val Cavargna il 29 novembre 1902, u.i.p. livello		9780	1630	77	212	390,92
COMUNE DI S NAZZARO, proprietario diritto del concedente MAZZA Emilio nato il 07/01/1918 MAZZA Ermanno nato il 24/08/1930 MAZZA Flora Ines nata a San Nazzaro Val Cavargna il 26 marzo 1926 C.F. MZZFRN26C66I051N MAZZA Irma nata il 22/06/1920 MAZZA Mauro nato il 23/04/1928 MAZZA Silvio nato il 12 dicembre 1923, livellari		9779	1580	95	262	482,56
Ambrogini Ave; Di Silvio		6236	2640	105	287	531,86
Ambrogini Fernanda; Di Silvio Capra Carla; Di Giacomo Mazza Alfredo; Fu Battista Mazza Amore; Fu Carlo Mazza Giovanni; Fu Carlo		6241	5100	25	0	87,00
COMUNE DI S NAZZARO, proprietario diritto del concedente ROSSI Pietro; Fu Carlo, livellario		6237	1000	37	103	188,50

Serie Avvisi e Concorsi n. 51 - Mercoledì 18 dicembre 2019

<b>DITTA</b>	<b>FG</b>	<b>MAPP.</b>	<b>SUP.</b>	<b>ESPROPRIO STRADA DI ACCESSO</b>	<b>SUP. OCC. TEMPORANEA STRADA</b>	<b>INDENNITA' TOTALE</b>
COMUNE DI S NAZZARO, proprietario diritto del concedente BRALLA Amelia; Fu Giovanni BRALLA Antonio; Fu Giovanni BRALLA Giacinto; Fu Giovanni BRALLA Maria; Fu Domenico BRALLA Maria; Fu Giovanni BRALLA Maria; Fu Severino CAPRA Alfredo; Fu Giuseppe CAPRA Giuseppe; Fu Giuseppe CAPRA Pacifico; Fu Giuseppe MANCASSOLA Laura; Di Andrea MANCASSOLA Margherita; Di Andrea ROSSI Enrica nata il 15/02/1932 ROSSI Gina nata il 27/08/1938 ROSSI Luciano nato il 15/08/1947 ROSSI Mafalda; Di Gandenzio ROSSI Maria; Di Gandenzio ROSSI Pierina nata il 03/03/1937 ROSSI Rosina nata il 22/11/1940 ROSSI Severino; Di Gandenzio, livellari BUTTI Vittoria nata il 27 settembre 1901, u.i.p. livello MONGA Maria; Di Lodovico, u.i.p. livello		6238	750	32	88	162,40
COMUNE DI S NAZZARO, proprietario diritto del concedente BRALLA Giovanni; Fu Vittorio BRALLA Virginia; Di Lorenzo BUTTI Clemente; Fu Giovanni BUTTI Luigia; Di Clemente, livellari BUTTI Clemente; Fu Giovanni, u.i.p. livello MONGA Maria; Fu Giovanni, u.i.p. livello		6239	980	37	103	188,50
COMUNE DI S NAZZARO, proprietario diritto del concedente ROSSI Alice; Fu Carlo ROSSI Cesarina; Fu Carlo ROSSI Epifanio; Fu Carlo ROSSI Guerino; Fu Carlo ROSSI Ida; Fu Carlo ROSSI Oliva; Fu Carlo		6240	1130	45	125	229,10

la Ragioneria Territoriale dello Stato - Servizio Cassa DD.PP. in deroga alle normative vigenti, sarà tenuta ad erogare il suddetto importo in base al semplice nulla osta della Provincia di Como su richiesta dell'Ente Espropriante/asservente.

Como, 21 novembre 2019

Il responsabile del servizio espropri  
Renato Olivieri

## Provincia di Como

**Decreto n. 21/2019 del 21 novembre 2019 - Impianto di derivazione di acqua ad uso idroelettrico, dai torrenti Valle Segur, Cuccio di Cavargna e Valle di Piazza Vecchia, in territorio dei Comuni di Cusino, San Bartolomeo Val Cavargna, San Nazzaro Val Cavargna e Cavargna. Ordinanza di deposito presso la Cassa DD.PP.**

## IL RESPONSABILE DEL SERVIZIO ESPROPRI

La Società Energia Ambiente s.p.a. con sede legale in 23100 Sondrio - via Gavazzeni, 1 e sede amministrativa in p.zza Manifattura, 1 - 38068 Rovereto (TN) - C.F./PI 01212670390, ha presentato domanda alla Provincia di Como in qualità di «autorità espropriante», al fine di ottenere la dichiarazione di pubblica utilità, urgenza ed indifferibilità dell'opera, la conformità urbanistica, l'imposizione del vincolo preordinato all'esproprio (e/o asservimento) dei terreni interessati dai lavori

Vista l'autorizzazione unica del Responsabile del Servizio Risorse Territoriali, n. 198/22249 del 3 giugno 2014 (Concessione derivazione d'acqua n. 24 del 11 marzo 2011);

Visto il decreto n. 5/17608 del 9 maggio 2017 di approvazione del progetto definitivo presentato dalla Società Predarossa Energia s.r.l. ORA Società Energia Ambiente s.p.a., ha dichiarato la pubblica utilità dell'opera, ha disposto il vincolo preordinato all'esproprio o all'asservimento delle aree interessate, ha dichiarato l'urgenza e l'indifferibilità dell'opera;

Con decreto n. 20/22879 del 14 giugno 2017 veniva determinata e notificata agli interessati l'indennità di esproprio ed occupazione temporanea dei terreni interessati dalla realizzazione della linea elettrica - dell'intervento in oggetto nei Comuni di San Bartolomeo Val Cavargna e Cusino;

Atteso che la Società Energia Ambiente s.p.a. ha comunicato che nel termine assegnato le Ditte di seguito indicate nulla hanno fatto pervenire in merito all'accettazione dell'indennità - che pertanto si intende rifiutata - ed ha richiesto il deposito presso la Ragioneria Territoriale dello Stato - Servizio Cassa DD.PP.;

Richiamata la l.r. 5 gennaio 2000 n.1 (BURL del 10 gennaio 2000 suppl. ord. al n.2);

Richiamato il d.p.r. n.327/01 come modificato dai d.lgs. n.302/02 e 330/04 ess.mm.e ii.;

Richiamata la determinazione n. 636 del 16 luglio 2019 di conferimento incarico di posizione organizzativa ai sensi degli artt.8-10 del CCNL 31.03.99 di direzione del Servizio Espropri e Demanio Stradale;

Tutto ciò premesso,

## ORDINA

il Deposito presso la Ragioneria Territoriale dello Stato - Servizio Cassa DD.PP.- a cura della Società Energia Ambiente s.p.a., dell'importo complessivo di euro 10.054,24= (diecimilacinquantaquattro/24=) a titolo di indennità da corrispondere alle ditte di seguito indicate per esproprio ed occupazione temporanea dei terreni siti nei Comuni di San Bartolomeo Val Cavargna e Cusino interessati dai lavori di «Realizzazione Impianto di derivazione di acqua ad uso idroelettrico, dai torrenti Valle Segur, Cuccio di Cavargna e Valle di Piazza Vecchia, in territorio dei Comuni di Cusino, San Bartolomeo Val Cavargna, San Nazzaro Val Cavargna e Cavargna» e, precisamente per esproprio ed occupazione temporanea per linea elettrica:

## COMUNE DI SAN BARTOLOMEO VAL CAVARGNA

DITTA	FG	MAPP.	SUP.	ESPROPRIO LINEA ELETTRICA	SUP. OCC. TEMPORANEA	INDENNITÀ TOTALE
BARI Alfredo, Fu Alfredo		4649	7080	228	0	396,72
BARI Clemente, Fu Alfredo		11019	5150	319	0	2.966,70
BARI Domenica, Fu Giacomo		11601	660	78	0	982,80
BARI Margherita, Fu Giacomo		4689	1640	165	0	153,45
BARI Virginia, Fu Giacomo						
BARI Celestino, Fu Carlo						
MANCASSOLA Battista, Di Battista						
MANCASSOLA Camillo, Di Battista						
MANCASSOLA Carla, Fu Angelo						
MANCASSOLA Carla, Fu Angelo						
MANCASSOLA Carlo, Di Battista						
MANCASSOLA Giovanna, Fu Angelo		4681	1220	70	0	65,10
MANCASSOLA Giovanni, Fu Giovanni						
MANCASSOLA Giovanni, Fu Lucio						
MANCASSOLA Pietro, Di Battista						
MANCASSOLA Rina, Fu Angelo						
STREPPARAVA Cesarina, Di Enrico						
STREPPARAVA Margherita, Di Enrico						
STREPPARAVA Mario, Di Enrico						

Serie Avvisi e Concorsi n. 51 - Mercoledì 18 dicembre 2019

<b>DITTA</b>	<b>FG</b>	<b>MAPP.</b>	<b>SUP.</b>	<b>ESPROPRIO LINEA ELETTRICA</b>	<b>SUP. OCC. TEMPORANEA</b>	<b>INDENNITÀ TOTALE</b>
BATTAGLIA Domenico; Di Domenico BATTAGLIA Faustina; Di Domenico BATTAGLIA Giacomo; Di Domenico BATTAGLIA Giovanni; Di Domenico BATTAGLIA Teresa; nata il 27/07/1892 BUGNA Albina, nata a San Bartolomeo Val Cavargna il 25 settembre 1919, cf BGNLBN19P65H760I BUGNA ANTONIO, Fu Riccardo BUGNA Costantino; Di Giuseppe BUGNA Domenico; Di Luigi nato a San Barto- lomeo Val Cavargna il 30/10/1923 BUGNA Domenico; Di Luigi BUGNA Eugenia, Di Giuseppe BUGNA Giovanna, Di Luigi BUGNA Giovannina, nata a San Bartolo- meo Val Cavarnia il 04 novembre 1921, cf BGNGNN21S44H760X BUGNA Giovannina, Di Giuseppe BUGNA Lucia, Fu Riccardo BUGNA Luigi, nato a San Bartolomeo Val Cavarnia il 28/02/1994 BUGNA Maria, Fu Riccardo BUGNA Nilde, Fu Riccardo BUGNA Rosa, nata a San Bartolomeo Val Cavargna il 11 settembre 1927, cf BGNRSO- 27P51H760Q BUGNA Rosa, Fu Riccardo BUGNA Rosa, Fu Riccardo BUGNA Rosina, Di Luigi BUGNA Savina, Di Luigi CURTI Celesta, nata il 09/01/1914 CURTI Felice, nato il 21/05/1927 CURTI Fortunato, nato a San Bartolomeo Val Cavargna il 21 novembre 1931, cf CRTFTN31S21H760R CURTI Lucia, nata il 07/05/1915 CURTI Maria, nata il 28/11/1937 CURTI Silvio, nato il 20/07/1939 MANCASSOLA Erminio, Fu Giovanni MANCASSOLA Rosa, Fu Giovanni POZZI Albino, nato il 18/04/1925 POZZI Carlo, nato il 05/01/1927 POZZI Celesta, Fu Giovanni POZZI Giovanna, Fu Giovanni POZZI Giovanni, nato il 18/10/1920 POZZI Giuditta, nata il 18/10/1930 POZZI Lucia, nata il 15/11/1921 POZZI Luigia, nata il 23/11/1934 POZZI Maria, Fu Giovanni POZZI Maria, nata il 03/10/1932 POZZI Mario, nato il 23/10/1941 POZZI Marta, nata il 22/09/1936 POZZI Pierina, Fu Giovanni POZZI Pierina, nata il 01/08/1939 POZZI Ugo, nato il 22/05/1923 ROSSI Elena, Di Ermenegildo ROSSI Italo, Di Ermenegildo, proprietari BUGNA Giuseppe, Fu Domenico, u.i.p. MANCASSOLA Maria, nata il 17 otto- bre 1897, u.i.p. ROSSI Eemenegildo, u.i.p.						
		6248	720	72	0	669,60

<b>DITTA</b>	<b>FG</b>	<b>MAPP.</b>	<b>SUP.</b>	<b>ESPROPRIO LINEA ELETTRICA</b>	<b>SUP. OCC. TEMPORANEA</b>	<b>INDENNITÀ TOTALE</b>
BATTAGLIA Giovanni, Fu Pietro BATTAGLIA Teresa, Fu Pietro MANCASSOLA Caterina, nata a San Bartolomeo di Val Cavargna il 24 novembre 1930, cf MNCCRN30S64H760U MANCASSOLA Celeste, Di Cristoforo MANCASSOLA Glicerio, Di Cristoforo MANCASSOLA Letizia, Di Cristoforo MANCASSOLA Luce, Di Cristoforo MANCASSOLA Marino, nato il 11/11/1925 MANCASSOLA Pietro, Di Cristoforo MANCASSOLA Savina, nata il 23/08/1930 MANCASSOLA Silvia, nata il 27/08/1922 MANCASSOLA Teresa, Di Cristoforo MANCASSOLA Tranquillo, nato a San Bartolomeo Val Cavargna il 24 ottobre 1925, cf MNCTNQ25R24H760V, proprietari MANCASSOLA Caterina, nata il 31/08/900, u.i.p. MANCASSOLA Giacomo, nato il 27 agosto 1894, u.i.p.		4687	630	3	0	50,00
CANEVA Dario, nato a San Bartolomeo Val Cavargna il 14 luglio 1938, cf CNVDRA38L41H760V, per 1/12 CANEVA Dino, nato a San Bartolomeo Val Cavargna il 22 luglio 1931, c f CNVDNI31L22H760F, per 7/12 CANEVA Gina Rosa, nata a San Bartolomeo Val Cavargna il 16 agosto 1924, cf CNVGRS24M56H760I, per 1/12 CANEVA Lina, nata a San Bartolomeo Val Cavargna il 04 aprile 1927, cf CNVNI27D44H760A, per 1/12 CANEVA Pia, nata a San Bartolomeo Val Cavargna il 29 luglio 1940, cf CNVPPIA40L69H760D, per 1/12 CANEVA Pierina, nata a San Bartolomeo Val Cavargna il 17 luglio 1897, per 6/12 CANEVA Roberta, nata a San Bartolomeo Val Cavargna il 03 febbraio 1949, cf CNVRRRT49B43H760C, per 1/12 STREPPARAVA Ermenegildo, nato a San Bartolomeo Val Cavargna il 15 agosto 1909, cf STRRNG09M55H760D, per 6/12		4615	650	83	0	144,42
BATTAGLIA Alfio, nato a Como il 15 dicembre 1965, cf BTTLFA65T15C933I, proprietario BATTAGLIA Ambrogio, nato a San Bartolomeo Val Cavargna il 05 settembre 1935, cf BTTMRG35P05H760O, usufr 1/2 BATTAGLIA Margherita, nata a San Bartolomeo Val Cavargna il 13 ottobre 1940, cf BTTMGH40R53H760X, usufr 1/2		11014	650	48	0	50,00
CURTI Angelina, Fu Sebastiano CURTI Carmelina, nata il 10/09/1942 CURTI Caterina, Fu Sebastiano CURTI Giacomina, nata il 30/10/1909 CURTI Lucia, Fu Sebastiano		4617	250	56	0	520,80

Serie Avvisi e Concorsi n. 51 - Mercoledì 18 dicembre 2019

<b>DITTA</b>	<b>FG</b>	<b>MAPP.</b>	<b>SUP.</b>	<b>ESPROPRIO LINEA ELETTRICA</b>	<b>SUP. OCC. TEMPORANEA</b>	<b>INDENNITÀ TOTALE</b>
CANEVA Andrea, Fu Antonio CANEVA Antonio, Fu Antonio CANEVA Arturo, Fu Antonio CANEVA Bortolo, nato il 23/02/1920 CANEVA Caterina, nata il 17/11/1933 CANEVA Domenica, Fu Antonio CANEVA Domenica, Fu Carlo CANEVA Domenica, nata il 20/07/1902 CANEVA Elena, Fu Antonio CANEVA Enrica, nata il 06/01/1922 CANEVA Ermelinda, Fu Antonio CANEVA Evelina, nata il 04/01/1949 CANEVA Giovanni, Enrico nato il 24/06/1908 CANEVA Giuditta, nata il 05/07/1928 CANEVA Graziella, nata il 23/10/1951 CANEVA Luigi, Fu Antonio CANEVA Luigia, Santina nata il 06/03/1918 CANEVA Margherita, nata il 24/09/1924 CANEVA Pietro, Fu Antonio CANEVA Pietro, nato il 17/09/1931 CANEVA Santina, Fu Antonio CANEVA Santino, Fu Carlo ORTELLI Albina, nata il 21/11/1942 ORTELLI Giuseppe, nato il 07/03/1954 ORTELLI Liliana, nata il 26/09/1950 ORTELLI Margherita, nata il 28/12/1944 ORTELLI Silvio, nato il 01/02/1943 STREPPARAVA Elvina, nata il 26 marzo 1948, proprietari CANEVA Maria, nata il 28 novembre 1897, u.i.p. MANCASSOLA Santina, nata a San Bartolomeo Val Cavargna il 25 settembre 1922 C.F. MNCSTN22P65H760L, u.i.p.		4619	110	12	0	50,00
		4609	400	39	0	50,00
BATTAGLIA Alfio, nato a Como il 15 dicembre 1965, cf BTTLFA65T15C933I, proprietario BATTAGLIA Ambrogio, nato a San Bartolomeo Val Cavargna il 05 settembre 1935, cf BTTMRG35P05H760O, usufruttuario		4620	740	5	0	50,00
BARI Ambrogio, nato il 22/07/1932 BARI Giovanni, nato il 25/11/1935		4616	310	2	0	50,00
BARI Ambrogio, Fu Ambrogio BARI Battista, Di Giovanni BARI Caterina, Di Giovanni BARI Celesta, Fu Ambrogio BARI Celeste, Fu Giacomo BARI Enrica, Fu Ambrogio BARI Ezio, Fu Giacomo BARI Giacomo, Fu Ambrogio BARI Giovanna, Di Giovanni BARI Giovanni, Fu Ambrogio BARI Giuseppe, Fu Ambrogio BARI Giuseppe, Fu Giacomo BARI Martino, Fu Giacomo BARI Virginia, Fu Giacomo CURTI Giacomina, nata il 26/08/1923 MONGA Emma, Di Battista MONGA Giuseppe, Di Battista MONGA Luigi, Di Battista MONGA Maria, Di Battista MONGA Silvio, Di Battista STREPPARAVA Battista, Di Bortolo STREPPARAVA Riccardo, Di Bortolo, proprietari BARI Giovanni, Fu Ambrogio, u.i.p. CURTI Giacomina, Fu Giacomo, u.i.p.		4618	500	30	0	50,00
MANCASSOLA Carla, Fu Angelo MANCASSOLA Carlo, Fu Giovanni-MANCASSOLA MANCASSOLA Giovanna, Fu Angelo MANCASSOLA Giovanni, Fu Enrico MANCASSOLA Giovanni, Fu Giovanni MANCASSOLA Giovanni, Fu Lucio MANCASSOLA Lucio, Fu Giovanni MANCASSOLA Rina, Fu Angelo, proprietari CANEVA Severina, Fu Pietro, u.i.p.		4608	260	22	0	50,00





Serie Avvisi e Concorsi n. 51 - Mercoledì 18 dicembre 2019

BATTAGLIA Olandina, Di Tranquillo CURTI Catullo, Fu Battista CURTI Laura, Fu Battista VISCHI Adelaide, Di Battista; nata a Cusino il 04/09/1901 VISCHI Camillo, Di Battista VISCHI Edmina, Fu G. Battista VISCHI Espedita, Fu G. Battista VISCHI Giovannino, Fu G. Battista VISCHI Irma, Fu G. Battista VISCHI Maria, Di Battista VISCHI G. Battista, Fu G. Battista		695	100	34	0	316,20
COLA Fortunato, Di Giuseppe COLA Giuseppe, Di Giuseppe COLA Isidora, Di Giuseppe COLA Maria, Di Giuseppe CORBETTA Tranquilla, nata a Cusino il 25 luglio 1938 C.F. CRBTNQ38L65D232B CURTI Andrea Paolo, nato il 22/03/1948 CURTI Elisabetta, nata il 10/08/1927 CURTI Enzo, nato a Cusino il 31 dicembre 1942 C.F. CRTN- ZE42T13D232V CURTI Ester, Di Alfredo CURTI Fortunato, Di Tranquillo CURTI Giacomina, Di Alfredo CURTI Giordano, nato a Cusino il 19 novembre 1947 C.F. CRTGDN47S19D232Y CURTI Giovanni, nato a Cusino il 11 maggio 1927 C.F. CRTGN- N27E11D232J CURTI Giovanni Battista, nato il 13/09/1929 CURTI Mauro, nato a Cusino il 08/11/1931 CURTI Raimondo, nato a Cusino il 29/07/1937 GUERRA Alberto, Di Battista PEDRAZZANI Alfredo, Fu Tranquillo PEDRAZZANI Anna Maria, Fu Fortunato PEDRAZZANI Antonio, Fu Domenico PEDRAZZANI Antonio, Fu Fortunato PEDRAZZANI Candida, Fu Domenico PEDRAZZANI Diego, Fu Basilio PEDRAZZANI Domenica, Fu Fortunato PEDRAZZANI Enrico, Fu Domenico PEDRAZZANI Luigi, Fu Domenico PEDRAZZANI Maria Delfina Fu Domenico PEDRAZZANI Rosa, Fu Fortunato, proprietari BUTTI Maria, Fu Ambrogio, u.i.p. COLA Giuseppe, Fu Luigi, u.i.p. CORBETTA Pietro, nato a Moiana il 09 aprile 1888 C.F. CRBPTR88D09F273R, u.i.p. CURTI Pacifico, Fu Fortunato, u.i.p. RADICI Teresa, Fu Giuseppe, u.i.p.		707	180	32	0	297,60
BATTAGLIA Ambrogio, nato a San Bartolomeo Val Cavargna il 05 settembre 1935 C.F. BTMARG35P05H7600, per 1/36 BATTAGLIA Antonio, Fu Giuseppe, per 4/36 BATTAGLIA Domenico, Fu Giuseppe, per 4/36 BATTAGLIA Ermelinda, Fu Giuseppe, per 4/36 BATTAGLIA Gabriele, Fu Giuseppe, per 4/36 BATTAGLIA Giuseppe, nato a San Bartolomeo Val Cavargna il 27 novembre 1929 C.F. BTGPP29S07H760B, per 1/36 BATTAGLIA Giuseppina, Fu Giuseppe, per 4/36 BATTAGLIA Iside, nata a San Bartolomeo Val Cavargna il 19 no- vembre 1933 C.F. BTSDI33S59H760P, per 1/36 BATTAGLIA Lucia, Fu Giuseppe, per 4/36 BATTAGLIA Quirino, Fu Giuseppe, per 4/36 BATTAGLIA Santina, nata a San Bartolomeo Val Cavargna il 01 novembre 1931 C.F. BTSTN31S41H760D, per 1/36, proprietari CURTI Margherita, Fu Domenico nata a San Bartolomeo Val Cavargna, u.i.p.		756	1860	69	0	120,06
CURTI Margherita, Fu Domenico		757	10120	379	0	659,46

la Ragioneria Territoriale dello Stato - Servizio Cassa DD.PP. in deroga alle normative vigenti, sarà tenuta ad erogare il suddetto importo in base al semplice nulla osta della Provincia di Como su richiesta dell'Ente Espropriante/asservente.

Como, 21 novembre 2019

Il responsabile del servizio espropri  
Renato Olivieri

**Città Metropolitana di Milano**

**Decreto dirigenziale raccolta generale n. 8424 del 5 dicembre 2019 fasc. n. 11.15/2018/626 - Decreto di nomina periti ai sensi dell'art. 21 del d.p.r. n. 327/01 riguardante la valutazione di aree necessarie ai lavori di costruzione ed esercizio del nuovo metanodotto denominato «Allacciamento La Castellana s.r.l. biometano di Corbetta DN 100 (4") - 24 bar nei Comuni di Vittuone e Corbetta» - Opere di competenza Snam Rete Gas s.p.a.**

## LA DIRETTRICE DELL'AREA INFRASTRUTTURE

Premesso che con legge 7 aprile 2014, n. 56 «Disposizioni sulle città metropolitane, sulle province, sulle unioni e fusioni di comuni» dal 1° gennaio 2015 le città Metropolitane subentrano alle Province omonime e succedono ad esse in tutti i rapporti attivi e passivi e ne esercitano le funzioni, nel rispetto degli equilibri di finanza pubblica e degli obiettivi del patto di stabilità interno;

Richiamato il decreto dirigenziale n. 2573 del 10 aprile 2019 con cui è stato apposto il vincolo preordinato all'asservimento relativo ai lavori di costruzione ed esercizio del nuovo metanodotto denominato «Allacciamento La Castellana s.r.l. biometano di Corbetta DN 100 (4") - 24 bar nei Comuni di Vittuone e Corbetta» - Opere di competenza Snam Rete Gas s.p.a.;

Richiamati i decreti dirigenziali n. 4789 del 4 luglio 2019 e n. 5900 del 4 settembre 2019 di rettifica del precedente con cui è stato disposto l'asservimento a favore di Snam Rete Gas s.p.a. di aree occorrenti per lavori di costruzione ed esercizio del nuovo metanodotto denominato «Allacciamento La Castellana s.r.l. biometano di Corbetta DN 100 (4") - 24 bar nei Comuni di Vittuone e Corbetta» ed è stata determinata l'indennità di asservimento e di occupazione temporanea di spettanza dei proprietari interessati;

Preso atto che in data 28 ottobre 2019 prot. n. 249292 è pervenuta nota del Sig. Riva Massimo in qualità di legale rappresentante della ditta Riva e Figli Società Agricola S.S. in cui dichiara di volersi avvalere di procedura arbitrale ex art. 21 del d.p.r. n. 327/01, nominando all'uopo quale proprio tecnico di fiducia il Dott. Christian Iosa;

Accertato che con nota prot. 252126 del 29 ottobre 2019 è stata effettuata ricognizione per la disponibilità all'interno dell'Ente di personale da nominare quale tecnico di parte per la redazione della perizia di stima ai sensi dell'art. 21 del d.p.r. n. 327/01, con risultato negativo;

Rilevato altresì che con nota prot. 262084 dell'11 novembre 2019 la medesima ricognizione è stata effettuata tra l'elenco dei professionisti disponibile sul sito on line della Città Metropolitana di Milano e che i seguenti tecnici si sono dichiarati disponibili ad eseguire l'incarico:

- prof. 264009 del 13 novembre 2019 Arch. Pierini Susanna
- prof. 267172 del 18 novembre 2019 Arch. Barbotti Maurizio
- prof. 272072 del 21 novembre 2019 Geom. Minardi Stefano

Esaminati i *curricula* dei tre candidati e ritenuto di affidare l'incarico di redazione della perizia di stima ai sensi dell'art. 21 del d.p.r. n. 327/01 al geom. Minardi Stefano quale tecnico di parte della Città Metropolitana di Milano per la valutazione di aree necessarie ai lavori di costruzione ed esercizio del nuovo metanodotto denominato «Allacciamento La Castellana s.r.l. biometano di Corbetta DN 100 (4") - 24 bar nei Comuni di Vittuone e Corbetta» - Opere di competenza Snam Rete Gas s.p.a., in relazione in particolare all'esperienza maturata nel campo espropriativo anche per precedenti attività già svolte per l'Ente;

Riconosciuta la regolarità della procedura instaurata;

Richiamato il decreto del Sindaco Metropolitan R.G. n. 70/2019 del 16 aprile 2019 avente ad oggetto «Decreto di approvazione del PEG 2019/2021» ed in particolare l'obiettivo n. 15564;

Preso atto che, relativamente al procedimento espropriativo, ai sensi dell'art. 4 della legge 7 agosto 1990 n. 241 per quanto di competenza della Città Metropolitana di Milano, la responsabile del procedimento è la Dott.ssa Maria Cristina Pinoschi dell'Area Infrastrutture;

Accertato che l'istruttoria relativa al presente atto è stata compiuta:

- per la parte amministrativa dalla responsabile del Servizio Amministrativo Espropri e Infrastrutture,
- per la parte tecnica dal responsabile del Servizio Tecnico Espropri;

Richiamata altresì la legge 190/2012 «Disposizioni per la prevenzione e la repressione della corruzione e dell'illegalità nella Pubblica Amministrazione» e ss.m.i., e dato atto che sono stati assolti i relativi adempimenti, così come recepiti nel vigente Piano triennale di prevenzione della corruzione e della trasparenza (PTPCT) della Città Metropolitana di Milano, in osservanza alle Direttive impartite a riguardo dal Segretario Generale;

Dato atto che il presente procedimento, con riferimento all'Area funzionale di appartenenza, è classificato a rischio medio dall'art. 5 del vigente PTPCT anni 2019-2021 e che sono stati effettuati i controlli previsti dal vigente Regolamento sul Sistema controlli interni, rispettato quanto previsto dal Piano triennale di prevenzione della corruzione e della trasparenza (PTPCT) della Città Metropolitana di Milano, con particolare riguardo alle misure di gestione del rischio previste con riferimento alla tipologia di processo di cui trattasi, e che si è provveduto ad osservare quanto previsto dalle Direttive interne;

Visto l'art. 51 del vigente Statuto della Città Metropolitana;

Richiamati gli artt. 38 - 39 del Regolamento sull'Organizzazione degli Uffici e dei Servizi;

Visto il comma 5 dell'art. 11 del vigente regolamento dell'Ente sul sistema dei controlli interni;

Visto il vigente «Codice di comportamento della Città Metropolitana di Milano»;

## DECRETA

**Art. 1** - Di nominare il Dott. Christian Iosa con studio in Milano - via Govone n. 100 e il Geom. Stefano Minardi con studio in Cesate Via Verdi n. 55 quali tecnici per la determinazione dell'indennità di asservimento relativa ai lavori di costruzione ed esercizio del nuovo metanodotto denominato «Allacciamento La Castellana s.r.l. biometano di Corbetta DN 100 (4") - 24 bar nei Comuni di Vittuone e Corbetta» - Opere di competenza Snam Rete Gas s.p.a.

Di fissare in giorni 90 (novanta) naturali e consecutivi a decorrere dalla data di nomina del Tecnico da parte del Presidente del Tribunale Civile (su istanza di chi ne abbia interesse a norma dell'art. 21 comma 4 del d.p.r. 327/2001 «Testo unico in materia di espropriazione per pubblica utilità»), il termine per il deposito della relazione conclusiva di determinazione delle indennità di che trattasi.

Di comunicare copia del presente decreto a tutti i proprietari ricorrenti citati in premessa, nonché ai tecnici nominati con il presente provvedimento.

Il presente decreto verrà pubblicato sul Bollettino Ufficiale della Regione Lombardia

L'Ufficio proponente dà atto di provvedere alla pubblicazione del presente atto all'Albo Pretorio on-line della Città Metropolitana di Milano.

Si attesta l'osservanza dei doveri di astensione in conformità a quanto previsto dagli artt. 5 e 6 del Codice di comportamento dell'Ente.

## Serie Avvisi e Concorsi n. 51 - Mercoledì 18 dicembre 2019

Si dà atto che risulta rispettato il termine di conclusione del procedimento, in relazione a quanto previsto dall'articolo 2 della l. 241/90, testo vigente, nonché dall'art. 14 del regolamento sui procedimenti amministrativi e sul diritto di accesso ai documenti amministrativi e dall'allegata tabella «A».

Si dà atto che per il presente provvedimento è richiesta la pubblicazione delle informazioni in Amministrazione Trasparente ai sensi dell'art. 23 del d.lgs. 14 marzo 2013, n. 33.

Contro il presente provvedimento è possibile presentare ai sensi dell'art. 29 del d.lgs. 104/2010, ricorso giurisdizionale al TAR e, in alternativa, ai sensi degli artt. 8 e seg. del d.p.r. 1199/71, ricorso straordinario al Capo dello Stato, rispettivamente entro 60 gg. e 120 gg. dalla notifica del medesimo.

La direttrice dell'area infrastrutture  
Maria Cristina Pinoschi

**Città Metropolitana di Milano**

**Decreto dirigenziale raccolta generale n. 8528 del 9 dicembre 2019 fasc. n. 11.15/2019/2382 - Attività di riordino dei procedimenti riguardanti le opere viabilistiche - Secondo provvedimento - Decreto di accettazione delle indennità per asservimento di immobili di proprietà della Città Metropolitana di Milano occorrenti per la realizzazione del collegamento autostradale di raccordo dell'Autostrada A4 «Milano-Brescia» ad Agrate Brianza a nord con l'Autostrada A1 «Milano-Bologna» a Melegnano a sud e opere connesse da parte di Tangenziale Esterna di Milano**

## LA DIRETTRICE DELL'AREA INFRASTRUTTURE

Premesso che con legge 7 aprile 2014, n. 56 «Disposizioni sulle città metropolitane, sulle province, sulle unioni e fusioni di comuni» dal 1° gennaio 2015 le città Metropolitane subentrano alle Province omonime e succedono ad esse in tutti i rapporti attivi e passivi e ne esercitano le funzioni, nel rispetto degli equilibri di finanza pubblica e degli obiettivi del patto di stabilità interno;

Visto il decreto dirigenziale 5517 del 31 luglio 2019, con il quale l'Area Infrastrutture ha avviato una attività di riordino dei procedimenti riguardanti le opere viabilistiche, con particolare riferimento a quelli maggiormente datati;

Visti i sottoelencati decreti con i quali la società Tangenziale Est Esterna s.p.a., con i poteri espropriativi delegati con atto dell'Ente concedente CAL s.p.a. del 12 marzo 2012, ha disposto l'asservimento coattivo di immobili di proprietà di Città Metropolitana di Milano a favore di gestori di servizi di pubblico interesse nell'ambito dei lavori per la realizzazione del collegamento autostradale tra l'autostrada A4 «Milano-Brescia» ad Agrate Brianza e l'autostrada A1 «Milano-Bologna» a Melegnano (CUP: I21B05000290007) oggi denominata «autostrada A58 tangenziale esterna di Milano»:

- Prot. 197926 del 29 agosto 2019  
decreto n. 699 del 31 ottobre 2018 di asservimento coattivo a favore di CAP Holding s.p.a. - lotto A interferenza ACQ 13-04 TE - Comune di Gessate -  
fg. 3 mapp. 1032 - superficie asservita mq 92  
fg. 3 mapp. 1104 - superficie asservita mq 8  
fg. 3 mapp. 1110 - superficie asservita mq 10  
totale indennità di asservimento € 318,18;
- Prot. 197930 del 29 agosto 2019  
decreto n. 698 del 31 ottobre 2018 di asservimento coattivo a favore di CAP Holding s.p.a. - lotto A interferenza ACQ 13-03 4A - Comune di Pessano con Bornago -  
fg. 1 mapp. 874 - superficie asservita mq 104  
fg. 1 mapp. 875 - superficie asservita mq 4  
fg. 1 mapp. 876 - superficie asservita mq 21  
totale indennità di asservimento € 373,13;
- Prot. 197933 del 29 agosto 2019  
decreto n. 701 del 31 ottobre 2018 di asservimento coattivo a favore di CAP Holding s.p.a. - lotto A interferenza ACQ 13- 07 4C- Comune di Gessate -  
fg. 10 mapp. 417 - superficie asservita mq 60  
totale indennità di asservimento € 173,55;
- Prot. 197935 del 29 agosto 2019  
decreto n. 705 del 31 ottobre 2018 di asservimento coattivo a favore di CAP Holding S.p.A. - lotto A interferenza ACQ 13-37 4C- Comune di Gessate -  
fg. 11 mapp. 174 - superficie asservita mq 29  
fg. 11 mapp. 177 - superficie asservita mq 78  
fg. 11 mapp. 179 - superficie asservita mq 6  
totale indennità di asservimento € 326,85;
- Prot. 197938 del 29 agosto 2019  
decreto n. 727 del 14 novembre 2018 di asservimento coattivo a favore di Telecom Italia s.p.a. - lotto B interferenza LTI 20-14 TE- Comune di Melzo -  
fg. 4 mapp. 540 - superficie asservita mq 20  
fg. 4 mapp. 710 - superficie asservita mq 36  
fg. 4 mapp. 712 - superficie asservita mq 4  
totale indennità di asservimento € 173,55; fg. 4 mapp. 717 - superficie asservita mq 41  
totale indennità di asservimento € 118,59;
- Prot. 198547 del 30 agosto 2019  
decreto n. 694 del 11 ottobre 2018 di asservimento coattivo a favore di CAP Holding s.p.a. - lotto A interferenza ACQ 03-62 4B- Comune di Cambiagio -  
fg. 9 mapp. 1255 - superficie asservita mq 15  
totale indennità di asservimento € 43,39; fg. 9 mapp. 1186 - superficie asservita mq 80 fg. 9 mapp. 1187 - superficie asservita mq 62

- totale indennità di asservimento € 410,74;
- Prot. 198555 del 30 agosto 2019  
decreto n. 700 del 31 ottobre 2018 di asservimento coattivo a favore di CAP Holding s.p.a. - lotto A interferenza ACQ 13-06 4C- Comune di Gessate -  
fg. 12 mapp. 1002 - superficie asservita mq 76  
fg. 12 mapp. 1010 - superficie asservita mq 40  
totale indennità di asservimento € 335,53;
- Prot. 199173 del 2 settembre 2019  
decreto n. 693 del 11 ottobre 2018 di asservimento coattivo a favore di CAP Holding s.p.a. - lotto A interferenza ACQ 03-61 4B- Comune di Cambiagio -  
fg. 9 mapp. 1255 - superficie asservita mq 4  
totale indennità di asservimento € 11,57; fg. 9 mapp. 1186 - superficie asservita mq 80 fg. 9 mapp. 1187 - superficie asservita mq 71  
totale indennità di asservimento € 436,77;

Visto l'accordo di programma «per la realizzazione della tangenziale est esterna di Milano» e il potenziamento del sistema della mobilità dell'est milanese e del nord lodigiano», sottoscritto il 5 novembre 2007 dal Presidente «pro tempore» della Provincia di Milano, con il quale la medesima Provincia di Milano, di cui la Città Metropolitana costituisce uno dei successori legittimi in forza della l. 56/2014, approvò la realizzazione della nuova tangenziale est esterna;

Esaminate e ritenute congrue le indennità definitive di asservimento disposte dall'Autorità espropriante come sopra elencate per un totale di € 2.721.85;

Riconosciuta la regolarità della procedura instaurata;

Richiamato il decreto del Sindaco Metropolitan R.G. n. 70/2019 del 16 aprile 2019 avente ad oggetto «Decreto di approvazione del PEG 2019/2021 ed in particolare l'obiettivo n. 15564;

Preso atto che, relativamente al procedimento espropriativo, ai sensi dell'art. 4 della legge 7 agosto 1990 n. 241 per quanto di competenza della Città Metropolitana di Milano, la responsabile del procedimento è la Dott.ssa Maria Cristina Pinoschi dell'Area Infrastrutture;

Accertato che l'istruttoria relativa al presente atto è stata compiuta:

- per la parte amministrativa dalla responsabile del Servizio Amministrativo Espropri e Infrastrutture,
- per la parte tecnica dal responsabile del Servizio Tecnico Espropri e dal responsabile del Servizio Programmazione Infrastrutture Mobilità;

Visti

- il d.p.r. 8 giugno 2001 n. 327 e s.m.i;
- il d.lgs. 267/2000 (Testo Unico delle Leggi sull'ordinamento degli Enti Locali) ed in particolare l'art. 107;

Richiamata altresì la legge 190/2012 «Disposizioni per la prevenzione e la repressione della corruzione e dell'illegalità nella Pubblica Amministrazione» e ss.m.i., e dato atto che sono stati assolti i relativi adempimenti, così come recepiti nel vigente Piano triennale di prevenzione della corruzione e della trasparenza (PTPCT) della Città Metropolitana di Milano, in osservanza alle Direttive impartite a riguardo dal Segretario Generale;

Dato atto che il presente procedimento, con riferimento all'Area funzionale di appartenenza, è classificato a rischio medio dall'art. 5 del vigente PTPCT anni 2019-2021 e che sono stati effettuati i controlli previsti dal vigente Regolamento sul Sistema controlli interni, rispettato quanto previsto dal Piano triennale di prevenzione della corruzione e della trasparenza (PTPCT) della Città Metropolitana di Milano, con particolare riguardo alle misure di gestione del rischio previste con riferimento alla tipologia di processo di cui trattasi, e che si è provveduto ad osservare quanto previsto dalle Direttive interne;

Visto l'art. 51 del vigente Statuto della Città Metropolitana;

Richiamati gli artt. 38 - 39 del Regolamento sull'Organizzazione degli Uffici e dei Servizi;

Visto il comma 5 dell'art. 11 del vigente regolamento dell'Ente sul sistema dei controlli interni;

Visto il vigente «Codice di comportamento della Città Metropolitana di Milano»;

#### DECRETA

- di accettare le indennità definitive di asservimento coattivo come in premessa elencate nel presente decreto e determinate da Tangenziale Esterna s.p.a. nell'ambito delle attività di realizzazione del collegamento autostradale di raccordo dell'Autostrada A4«Milano-Brescia» ad Agrate Brianza a nord con l'Autostrada A1 «Milano-Bologna» a Melegnano a sud e opere connesse, per un totale di € 2.721.85;

- di comunicare l'accettazione sopra espressa all'autorità espropriante Tangenziale Esterna s.p.a. al fine di procedere all'accredito delle somme come sopra accettate da versarsi sul conto corrente aperto presso la Banca d'Italia IBAN - IT86D0306901775000000100922;

- qualora la somma di cui sopra fosse già stata depositata presso il Ministero dell'Economia e Finanze - Ragioneria Territoriale dello Stato di Milano - l'Autorità espropriante dovrà provvedere allo svincolo della stessa a favore di Città Metropolitana di Milano con sede in Via Vivaio 1 20122 Milano - C.F. 08911820960 (IBAN IT86D0306901775000000100922) la quale dichiara che i beni in oggetto risultano essere di piena e libera proprietà di Città Metropolitana di Milano senza gravami di qualsivoglia natura né diritti di terzi, anche ai sensi dell'art. 26 punto 6 del TUE approvato con d.p.r., n. 327/71, come da documentazione agli atti d'ufficio;

- di riservarsi di procedere con successivo atto all'accertamento della relativa somma in entrata.

Il presente decreto verrà pubblicato sul Bollettino Ufficiale della Regione Lombardia.

L'Ufficio proponente dà atto di provvedere alla pubblicazione del presente atto all'Albo Pretorio on-line della Città Metropolitana di Milano.

Si attesta l'osservanza dei doveri di astensione in conformità a quanto previsto dagli artt. 5 e 6 del Codice di comportamento dell'Ente.

Si dà atto che risulta rispettato il termine di conclusione del procedimento, in relazione a quanto previsto dall'articolo 2 della l. 241/90, testo vigente, nonché dall'art. 14 del regolamento sui procedimenti amministrativi e sul diritto di accesso ai documenti amministrativi e dall'allegata tabella «A».

Si dà atto che per il presente provvedimento è richiesta la pubblicazione delle informazioni in Amministrazione Trasparente ai sensi dell'art. 23 del d.lgs. 14 marzo 2013, n. 33.

Contro il presente provvedimento è possibile presentare ai sensi dell'art. 29 del d.lgs. 104/2010, ricorso giurisdizionale al TAR e, in alternativa, ai sensi degli artt. 8 e seg. del d.p.r. 1199/71, ricorso straordinario al Capo dello Stato, rispettivamente entro 60 gg. e 120 gg. dalla notifica del medesimo.

La direttrice dell'area infrastrutture  
Maria Cristina Pinoschi

Serie Avvisi e Concorsi n. 51 - Mercoledì 18 dicembre 2019

**Città Metropolitana di Milano****Decreto dirigenziale raccolta generale n. 8565 del 10 dicembre 2019 fasc. n. 11.15/2019/2404 - Attività di riordino dei procedimenti riguardanti le opere viabilistiche. - Quarto provvedimento - Decreto di accettazione delle indennità per asservimento di immobili di proprietà della Città Metropolitana di Milano occorrenti per la realizzazione del collegamento autostradale di raccordo dell'Autostrada A4 «Milano-Brescia» ad Agrate Brianza a nord con l'Autostrada A1 «Milano-Bologna» a Melegnano a sud e opere connesse da parte di Tangenziale Esterna di Milano**

## LA DIRETTRICE DELL'AREA INFRASTRUTTURE

Premesso che con legge 7 aprile 2014, n. 56 «Disposizioni sulle città metropolitane, sulle province, sulle unioni e fusioni di comuni» dal 1° gennaio 2015 le città metropolitane subentrano alle Province omonime e succedono ad esse in tutti i rapporti attivi e passivi e ne esercitano le funzioni, nel rispetto degli equilibri di finanza pubblica e degli obiettivi del patto di stabilità interno;

Visto il decreto dirigenziale 5517 del 31 luglio 2019, con il quale l'Area Infrastrutture ha avviato una attività di riordino dei procedimenti riguardanti le opere viabilistiche, con particolare riferimento a quelli maggiormente datati;

Visti i sottoelencati decreti con i quali la società Tangenziale Est Esterna s.p.a., con i poteri espropriativi delegati con atto dell'Ente concedente CAL s.p.a. del 12 marzo 2012, ha disposto l'asservimento coattivo di immobili di proprietà di Città Metropolitana di Milano a favore di gestori di servizi di pubblico interesse nell'ambito dei lavori per la realizzazione del collegamento autostradale tra l'autostrada A4 «Milano-Brescia» ad Agrate Brianza e l'autostrada A1 «Milano -Bologna» a Melegnano (CUP: I21B05000290007) oggi denominata «autostrada A58 tangenziale esterna di Milano»:

- Prot. 281082 del 29 novembre 2019  
decreto n. 643 del 11 settembre 2018 di asservimento coattivo a favore di ENI s.p.a. - lotto C interferenza OLE 10-02-1-2-3-4-5 TE  
- Comune di Cerro al Lambro -  
fg. 3 mapp. 124 - superficie asservita mq 212  
totale indennità di asservimento € 613,21;  
fg. 3 mapp. strade - superficie asservita mq 367  
fg. 6 mapp. strade - superficie asservita mq 165  
totale indennità di asservimento € 1.538,81;
- Prot. 281117 del 29 novembre 2019  
decreto n. 697 del 31 ottobre 2018 di asservimento coattivo a favore di CAP Holding s.p.a. - lotto A interferenza ACQ 13-02 4A- Comune di Pessano con Bornago -  
fg. 8 mapp. 969 - superficie asservita mq 88  
fg. 8 mapp. 972 - superficie asservita mq 70  
fg. 8 mapp. 976 - superficie asservita mq 9  
- totale indennità di asservimento € 483,05;
- Prot. 282604 del 2 dicembre 2019  
decreto n. 662 del 11 settembre 2018 di asservimento coattivo a favore di CAP Holding s.p.a. - lotto B interferenza ACQ 03-76 4M- Comune di Dresano -  
fg. 4 mapp. 399 - superficie asservita mq 101  
totale indennità di asservimento € 292,14;
- Prot. 282615 del 2 dicembre 2019  
decreto n. 647 del 11 settembre 2018 di asservimento coattivo a favore di Italgas Reti s.p.a. - lotto A interferenza gas 14-05 4A TE - Comune di Pessano con Bornago -  
fg. 1 mapp. 891 - superficie asservita mq 51  
fg. 1 mapp. 894 - superficie asservita mq 62  
fg. 1 mapp. 896 - superficie asservita mq 12  
fg. 1 mapp. 897 - superficie asservita mq 24  
fg. 1 mapp. 898 - superficie asservita mq 41  
totale indennità di asservimento € 549,58;
- Prot. 282624 del 2 dicembre 2019  
decreto n. 758 del 19 novembre 2018 di asservimento coattivo a favore di Telecom Italia s.p.a. - lotto A interferenza LTI 20-03 TE- Comune di Caponago -  
fg. 3 mapp. 121 - superficie asservita mq 61  
totale indennità di asservimento € 176,44;
- Prot. 282630 del 2 dicembre 2019  
decreto n. 761 del 19 novembre 2018 di asservimento coattivo a favore di Telecom Italia s.p.a. - lotto A interferenza LTI 20-07 TE- Comune di Gessate -  
fg. 3 mapp. 1104 - superficie asservita mq 151  
fg. 3 mapp. 1110 - superficie asservita mq 62  
totale indennità di asservimento € 616,10;
- Prot. 282633 del 2 dicembre 2019  
decreto n. 755 del 19 novembre 2018 di asservimento coattivo a favore di Telecom Italia s.p.a. - lotto A interferenza LTI 20-01-1-2-3-4 TE- Comune di Agrate Brianza -  
fg. 24 mapp. 301 - superficie asservita mq 24  
fg. 24 mapp. 302 - superficie asservita mq 10  
totale indennità di asservimento € 98,34;
- Prot. 284297 del 3 dicembre 2019  
decreto n. 762 del 19 novembre 2018 di asservimento coattivo a favore di Telecom Italia s.p.a. - lotto A interferenza LTI 20-08 TE Comune di Pessano con Bornago -  
fg. 1 mapp. 629 - superficie asservita mq 56  
fg. 1 mapp. 639 - superficie asservita mq 40

- fg. 2 mapp. 303 - superficie asservita mq 10  
totale indennità di asservimento € 306,61; fg. 1 mapp. 641 - superficie asservita mq 77  
totale indennità di asservimento € 222,72; fg. 1 mapp. 172 - superficie asservita mq 25 fg. 1 mapp. 764 - superficie asservita mq 11  
fg. 1 mapp. 767 - superficie asservita mq 74 fg. 1 mapp. 769 - superficie asservita mq 48 fg. 1 mapp. 773 - superficie asservita mq 52  
totale indennità di asservimento € 607,42
- Prot. 285621 del 4 dicembre 2019  
decreto n. 757 del 19 novembre 2018 di asservimento coattivo a favore di Telecom Italia s.p.a. - lotto A interferenza LTI 20-03 TE - Comune di Agrate Brianza -  
fg. 24 mapp. 301 - superficie asservita mq 76  
totale indennità di asservimento € 219,83;
- Prot. 287274 del 5 dicembre 2019  
decreto n. 766 del 19 novembre 2018 di asservimento coattivo a favore di Telecom Italia s.p.a. - lotto A interferenza LTI 20-34 4A - Comune di Pessano con Bornago -  
fg. 1 mapp. 557 - superficie asservita mq 10  
fg. 1 mapp. 787 - superficie asservita mq 22  
fg. 1 mapp. 891 - superficie asservita mq 134  
fg. 1 mapp. 894 - superficie asservita mq 94  
fg. 1 mapp. 896 - superficie asservita mq 78  
fg. 1 mapp. 897 - superficie asservita mq 46  
fg. 1 mapp. 898 - superficie asservita mq 143  
totale indennità di asservimento € 1.524,35; fg. 1 mapp. 548 - superficie asservita mq 83  
totale indennità di asservimento € 240,08;
- Prot. 287290 del 5 dicembre 2019  
decreto n. 765 del 19 novembre 2018 di asservimento coattivo a favore di Telecom Italia s.p.a. - lotto A interferenza LTI 20-34 4A - Comune di Caponago -  
fg. 17 mapp. 186 - superficie asservita mq 52  
fg. 18 mapp. 39 - superficie asservita mq 38  
totale indennità di asservimento € 260,32;

Visto l'accordo di programma «per la realizzazione della «tangenziale est esterna di Milano» e il potenziamento del sistema della mobilità dell'est milanese e del nord lodigiano», sottoscritto il 5 novembre 2007 dal Presidente «pro tempore» della Provincia di Milano, con il quale la medesima Provincia di Milano, di cui la Città metropolitana costituisce uno dei successori legittimi in forza della L. 56/2014, approvò la realizzazione della nuova tangenziale est esterna;

Esaminate e ritenute congrue le indennità definitive di asservimento disposte dall'Autorità espropriante come sopra elencate per un totale di € 7.749,00;

Riconosciuta la regolarità della procedura instaurata;

Richiamato il decreto del Sindaco Metropolitan R.G. n. 70/2019 del 16 aprile 2019 avente ad oggetto «Decreto di approvazione del PEG 2019/2021 ed in particolare l'obiettivo n. 15564;

Preso atto che, relativamente al procedimento espropriativo, ai sensi dell'art. 4 della legge 7 agosto 1990 n. 241 per quanto di competenza della Città Metropolitana di Milano, la responsabile del procedimento è la Dott.ssa Maria Cristina Pinoschi dell'Area Infrastrutture;

Accertato che l'istruttoria relativa al presente atto è stata compiuta:

- per la parte amministrativa dalla responsabile del Servizio Amministrativo Espropri e Infrastrutture,
- per la parte tecnica dal responsabile del Servizio Tecnico Espropri e dal responsabile del Servizio Programmazione Infrastrutture Mobilità;

Visti

- il d.p.r. 8 giugno 2001 n. 327 e s.m.i.;
- il d. lgs. 267/2000 (Testo Unico delle Leggi sull'ordinamento degli Enti Locali) ed in particolare l'art. 107;

Richiamata altresì la legge 190/2012 «Disposizioni per la prevenzione e la repressione della corruzione e dell'illegalità nella Pubblica Amministrazione» e ss.m.i., e dato atto che sono stati assolti i relativi adempimenti, così come recepiti nel vigente Piano triennale di prevenzione della corruzione e della trasparenza (PTPCT) della Città Metropolitana di Milano, in osservanza alle Direttive impartite a riguardo dal Segretario Generale;

Dato atto che il presente procedimento, con riferimento all'Area funzionale di appartenenza, è classificato a rischio medio dall'art. 5 del vigente PTPCT anni 2019-2021 e che sono stati effettuati i controlli previsti dal vigente Regolamento sul Sistema controlli interni, rispettato quanto previsto dal Piano triennale di prevenzione della corruzione e della trasparenza (PTPCT) della Città Metropolitana di Milano, con particolare riguardo alle misure di gestione del rischio previste con riferimento alla tipologia di processo di cui trattasi, e che si è provveduto ad osservare quanto previsto dalle Direttive interne;

Visto l'art. 51 del vigente Statuto della Città Metropolitana;

Richiamati gli artt. 38 - 39 del Regolamento sull'Organizzazione degli Uffici e dei Servizi;

Visto il comma 5 dell'art. 11 del vigente regolamento dell'Ente sul sistema dei controlli interni;

Visto il vigente «Codice di comportamento della Città Metropolitana di Milano»;

#### DECRETA

- di accettare le indennità definitive di asservimento coattivo come in premessa elencate nel presente decreto e determinate da Tangenziale Esterna s.p.a. nell'ambito delle attività di realizzazione del collegamento autostradale di raccordo dell'Autostrada A4 «Milano - Brescia» ad Agrate Brianza a nord con l'Autostrada A1 «Milano - Bologna» a Melegnano a sud e opere connesse, per un totale di € 7.749,00;

- di comunicare l'accettazione sopra espressa all'autorità espropriante Tangenziale Esterna s.p.a. al fine di procedere all'accredito delle somme come sopra accettate da versarsi sul conto corrente aperto presso la Banca d'Italia IBAN IT86D0306901775000000100922;

- qualora la somma di cui sopra fosse già stata depositata presso il Ministero dell'Economia e Finanze - Ragioneria Territoriale dello Stato di Milano - l'Autorità espropriante dovrà provvedere allo svincolo della stessa a favore di Città Metropolitana di Milano con sede in Via Vivaio 1 20122 Milano - C.F. 08911820960 (IBAN IT86D0306901775000000100922) la quale dichiara che i beni in oggetto risultano

## Serie Avvisi e Concorsi n. 51 - Mercoledì 18 dicembre 2019

essere di piena e libera proprietà di Città Metropolitana di Milano senza gravami di qualsivoglia natura né diritti di terzi, anche ai sensi dell'art. 26 punto 6 del TUE approvato con d.p.r. n. 327/71, come da documentazione agli atti d'ufficio;

- di riservarsi di procedere con successivo atto all'accertamento della relativa somma in entrata.

Il presente decreto verrà pubblicato sul Bollettino Ufficiale della Regione Lombardia.

L'Ufficio proponente dà atto di provvedere alla pubblicazione del presente atto all'Albo Pretorio on-line della Città Metropolitana di Milano.

Si attesta l'osservanza dei doveri di astensione in conformità a quanto previsto dagli artt. 5 e 6 del Codice di comportamento dell'Ente.

Si dà atto che risulta rispettato il termine di conclusione del procedimento, in relazione a quanto previsto dall'articolo 2 della l. 241/90, testo vigente, nonché dall'art. 14 del regolamento sui procedimenti amministrativi e sul diritto di accesso ai documenti amministrativi e dall'allegata tabella «A».

Si dà atto che per il presente provvedimento è richiesta la pubblicazione delle informazioni in Amministrazione Trasparente ai sensi dell'art. 23 del d.lgs. 14 marzo 2013, n. 33.

Contro il presente provvedimento è possibile presentare ai sensi dell'art. 29 del d.lgs. 104/2010, ricorso giurisdizionale al TAR e, in alternativa, ai sensi degli artt. 8 e seg. del d.p.r. 1199/71, ricorso straordinario al Capo dello Stato, rispettivamente entro 60 gg. e 120 gg. dalla notifica del medesimo.

La direttrice dell'area infrastrutture  
Maria Cristina Pinoschi



**Provincia di Varese****Ordinanza n. 760 del 4 dicembre 2019 - Snam Rete Gas s.p.a.- Metanodotto Cesano Maderno - Novara DN 300 (12") DP 24 bar ed opere connesse mappali 2353 e 2355 fg. 1 in Comune di Gorla Minore**

## IL DIRIGENTE

Richiamato il decreto di asservimento e occupazione temporanea n. 8 in data 31 maggio 2018, con il quale è stata indicata la misura dell'indennità provvisoria di asservimento e di occupazione temporanea da corrispondere ai proprietari delle aree da asservire ed occupare in dipendenza delle opere in oggetto;

Preso atto che il decreto summenzionato è stato regolarmente trasmesso a cura di Snam Rete Gas, soggetto promotore e beneficiario del procedimento, ai proprietari delle aree interessate dall'esecuzione dei lavori;

Rilevato che con riferimento ai mappali 2353 e 2355 fg. 1 in Gorla Minore in mancanza della condivisione dell'indennità di occupazione ed asservimento da parte di tutti i comproprietari del fondo ed in esito a richiesta di Snam Rete Gas prot 24434/2019, veniva emessa l'ordinanza di deposito n. 519 del 8 luglio 2019, con la quale si disponeva che Snam provvedesse al deposito presso il MEF delle somme spettanti ai proprietari dei fondi interessati dalla realizzazione del metanodotto in oggetto tra cui compariva la ditta proprietaria dei mappali 2353 e 2355 in Gorla Minore;

Considerato poi che successivamente all'emissione di tale provvedimento, sono intervenute le accettazioni da parte dei comproprietari che non avevano in precedenza manifestato tale volontà;

Dato atto pertanto che le indennità di asservimento ed occupazione dei mappali 2353 e 2355 fg 1 in Gorla Minore sono state accettate, ciascuno per la propria quota, da tutti i comproprietari dei fondi come risulta dalle note di seguito elencate assunte agli atti di questa Provincia:

- Sig.ra Castiglioni Gabriella: prot. 48500 del 17 settembre 2018;
- Sig.ri Facconi Roberto e Maria Luisa: prot. 50044 del 25 settembre 2018;
- Sig. Restelli Luciano unico erede del Sig. Restelli Giangiacomo (successione del 14 marzo 2005 registrata a Legnano (MI) il 28 febbraio 2006 al Volume 2006 n. 126);
- Sig.ri Castiglioni Armando ed Emilio: prot. 50864 del 14 novembre 2019;
- Sig.ra Restelli Iolanda: prot. 53270 del 29 novembre 2019;

Precisato che i dati completi dei comproprietari nonché le quote di indennità a ciascuno spettanti risultano schematizzate per una migliore lettura nel prospetto riassuntivo allegato parte integrante del presente provvedimento sotto la lettera «A»

Richiamati:

- il decreto del Presidente n. 212 del 10 ottobre 2019 e n. 235 del 18 novembre 2019 di incarico dirigenziale all'arch. Monica Brambilla;
- il successivo decreto dirigenziale dell'Area 5 - Edilizia e Viabilità ad oggetto individuazione responsabili dei procedimenti e delega di funzioni dirigenziali - Area 5 Edilizia e Viabilità (fino al 31 dicembre 2019);

Visto l'art. 26, del d.p.r. 8 giugno 2001 n. 327 e successive integrazioni

## ORDINA

**Art. 1** - La Snam Rete Gas, in luogo del deposito disposto con l'ordinanza 519 del 8 luglio 2019, provvederà al pagamento delle somme riportate nel prospetto riassuntivo delle accettazioni allegato «A» al presente provvedimento, a titolo di indennità definitiva condivisa per l'occupazione e l'asservimento dei mappali 2353 e 2355 fg. 1 in Gorla Minore, occorsi ai lavori di realizzazione del Metanodotto Cesano Maderno Novara a favore degli aventi diritto individuati nella colonna «ditta proprietaria» dello stesso allegato «A».

**Art. 2** - La Snam Rete Gas s.p.a. dovrà disporre il pagamento delle indennità accettate entro 60 giorni dalla comunicazione del presente provvedimento.

**Art. 3** - Dispone altresì:

- che la ditta 1 (sig.ri Castiglioni Armando, Emilio e Gabriella, Facconi Maria Luisa e Roberto, Restelli Luciano e Iolanda) venga stralciata dall'elenco allegato all'ordinanza di deposito n. 519 del 8 luglio 2019 così che non si provveda al deposito delle somme presso il MEF ma al pagamento diretto disposto dal presente provvedimento;
- che i mappali 2353 e 2355 fg. 1 in Gorla Minore vengano stralciati dall'elenco delle aree per le quali è stata richiesta da Snam Rete Gas s.p.a., Soggetto promotore e beneficiario, l'invio della pratica alla competente Commissione Provinciale Espropri della Provincia di Varese per la determinazione dell'indennità definitiva.

Il dirigente  
Brambilla Monica

Serie Avvisi e Concorsi n. 51 - Mercoledì 18 dicembre 2019

## Comuni

**Comune di Gerenzano (VA)  
Indennità dovuta dell'80% agli aventi titolo per l'espropriazione dei beni immobili occorrenti per la realizzazione nuova  
circonvallazione stradale - comparto D'Ambros - via Don Gnocchi - via Massinetta**

LA RESPONSABILE DELL'UFFICIO ESPROPRI

Ai sensi e per gli effetti dell'articolo 26, 7° comma del d.p.r. 8 giugno 2001 n. 327

AVVISA

che con determinazione n. 510 del 22 novembre 2019 è stato disposto il pagamento diretto dell'acconto pari all'80% dell'indennità dovuta agli aventi titolo per l'espropriazione dei beni immobili occorrenti per la realizzazione nuova circonvallazione stradale - comparto D'Ambros - Via Don Gnocchi - Via Massinetta come di seguito specificato:

<b>NOMINATIVO PROPRIETÀ</b>	<b>QUOTA DI PROPRIETÀ</b>	<b>PARTICELLA</b>	<b>INDENNITÀ COMPLESSIVA PER CESSIONE VOLONTARIA ART. 45 D.P.R. 327/01 TOTALE EURO</b>	<b>ACCONTO 80%</b>
BORGHI SEVERINA Nata a Gerenzano (VA) il 22/11/1951 C.F. BRG SRN 51S62 D981K	1/1	46	2.520,00	2.016,00
GIROLA GIUSEPPE Nato a Turate (CO) il 28/10/1946 C.F. GRL GPP 46R28 L470C	1/2	467	58,50	46,80
GIROLA LUIGI Nato a Turate (CO) il 12/12/1947 C.F. GRL LGU 47T12 L470Q	1/2	467	58,50	46,80
PAGANI PIERO Nato a Milano il 11/07/1957 C.F. - PGN PRI 57L11 F205E	1/1	1006	6.300,00	5.040,00
GUZZETTI LIVIA Nata a Gerenzano (VA) il 12/08/1945 PI - GZZ LVI 45M52 D981K	1/1	6059	180,00	144,00
PAGANI MARIA Nata a Gerenzano (VA) il 15/07/1948 C.F. - PGN MRA 48L55 D981Q	1/1	5587	648,00	518,40
UBOLDI ANGELA Nata a Saronno (VA) il 24/07/1930 C.F. - BLD NGL 30L64 I441A	3/15	19	3.657,60	2.926,08
UBOLDI CANDIDA Nata a Gerenzano (VA) il 29/08/1934 C.F. - BLD CDD 34M69 D981O	4/15		4.876,80	3.901,44
UBOLDI MARIA Nata a Gerenzano (VA) il 22/04/1939 C.F. - BLD MRA 39D62 D981A	4/15		4.876,80	3.901,44
UBOLDI GIACINTA Nata a Gerenzano (VA) il 25/09/1944 C.F. - BLD GNT 44P65 D981A	4/15		4.876,80	3.901,44
GIANNI GIAMPIETRO Nato a Gerenzano (VA) il 13/02/1934 C.F. - GNN GPT 34B13 D981X	1/1	3341	2.133,00	1.706,40
BORGHI VIRGINIO Nato a Saronno (VA) il 12/09/1931 C.F. - BRG VGN 31P12 I441P	1/1	3742	2.349,00	1.879,20
PAGANI RENATA MARTA Nata a Gerenzano (VA) il 13/07/1965 C.F. - PGN RTM 65L53 D981K	1/1	4232	7.110,00	5.688,00

<b>NOMINATIVO PROPRIETÀ</b>	<b>QUOTA DI PROPRIETÀ</b>	<b>PARTICELLA</b>	<b>INDENNITÀ COMPLESSIVA PER CESSIONE VOLONTARIA ART. 45 D.P.R. 327/01 TOTALE EURO</b>	<b>ACCONTO 80%</b>
FONTI DAMIANA Nata a Saronno (VA) il 08/03/1965 C.F. - FNT DMN 65C48 I441N	1/4	1297	645,75	516,60
FONTI GIUSEPPE Nato a Gerenzano (VA) il 23/03/1949 C.F. - FNT GPP 49C23 D981Y	2/4		1.291,50	1.033,20
PINI ELISA Nata a Gerenzano (VA) il 29/05/1939 C.F. - PNI LSE 39E69 D981Q	1/4		645,75	516,60
BORGHI CLOTILDE Nata a Gerenzano (VA) il 07/10/1933 C.F. - BRG CTL 33R47 D981A	1/3	4231	2.850,00	2.280,00
PAGANI RENATA MARTA Nata a Gerenzano (VA) il 13/07/1965 C.F. - PGN RTM 65L53 D981K	1/3		2.850,00	2.280,00
PAGANI SILVANA MARIA Nata a Gerenzano (VA) il 22/03/1959 C.F. - PGN SVN 59C62 D981K	1/3		2.850,00	2.280,00
FILIPPINI GIULIO MARIO Nato a Saronno (VA) il 09/11/1975 C.F. - FLP GMR 75S09 I441O	1/3	2386	1.260,00	1.008,00
FILIPPINI MARIA AMBROGINA Nata a Turate (CO) il 18/10/1946 C.F. - FLP MMB 46R58 L470D	1/3		1.260,00	1.008,00
FILIPPINI MARIALUISA Nata a Turate (CO) il 02/04/1951 C.F. - FLP MLS 51D42 L470P	1/3		1.260,00	1.008,00
ISTITUTO DIOCESIANO PER IL SOSTENTAMENTO DEL CLERO DIOCESI DI MILANO C.F. - 08096580157	1/1	66	3.870,00	3.096,00
ZAFFARONI ELDA GIOVANNA Nata a Gerenzano (VA) il 16/05/1947 C.F. - ZFF LGV 47E56 D981J	1/1	3744	5.319,00	4.255,20
ZAFFARONI CARLO Nato a Busto Arsizio (VA) il 12/10/1969 C.F. - ZFF CRL 69R12 B300F	1/1	3743	1.665,00	1.332,00
RADOBLA SRL P.I. 02410830125	1/1	1294	2.187,00	1.749,60

Serie Avvisi e Concorsi n. 51 - Mercoledì 18 dicembre 2019

<b>NOMINATIVO PROPRIETÀ</b>	<b>QUOTA DI PROPRIETÀ</b>	<b>PARTICELLA</b>	<b>INDENNITÀ COMPLESSIVA PER CESSIONE VOLONTARIA ART. 45 D.P.R. 327/01 TOTALE EURO</b>	<b>ACCONTO 80%</b>
GIANNI AMBROGINA Nata a Gerenzano (VA) il 06/11/1947 C.F. - GNN MRG 47S46 D981X	1/4	4751	110,24	88,20
GIANNI ELDA Nata a Gerenzano (VA) il 10/03/1951 C.F. - GNN LDE 51C50 D981X	1/4		110,25	88,20
GIANNI MICHELA Nata a Tradate (VA) il 25/10/1977 C.F. - GNN MHL 77R65 L319X	1/8		55,13	44,10
GIANNI ROSARIA Nata a Gerenzano (VA) il 02/10/1953 C.F. - GNN RSR 53R42 D981D	1/4		110,25	88,20
GIANNI STEFANO Nato a Tradate (VA) il 12/06/1975 C.F. - GNN SFN 75H12 L319V	1/8		55,13	44,10
CLERICI ROSA Nata a Gerenzano (VA) il 03/04/1938 C.F. - CLR RSO 38D43 D981C	4/6	4230	252,00	201,60
COLNAGO MARCO Nato a Saronno (VA) il 16/09/1963 C.F. - CLN MRC 63P16 I441M	1/6		63,00	50,40
COLNAGO SIMONA Nata a Tradate (VA) il 12/08/1969 C.F. - CLN SMN 69M52 L319V	1/6		63,00	50,40

Si precisa che la suddetta disposizione sarà esecutiva a tutti gli effetti di legge decorsi 30 giorni dalla sua pubblicazione sul Bollettino Ufficiale della Regione Lombardia.

La responsabile dell'ufficio espropri  
Antonella Rizzi

## Consorzi

**Consorzio della Bonifica della Media Pianura Bergamasca**  
**Protocollo n. 16995 del 21 novembre 2019 - Realizzazione in comune di Nembro (BG) dell'impianto idroelettrico (Cod. FERA 59346) - Autorizzazione unica rilasciata in favore del Consorzio di Bonifica della Media Pianura Bergamasca con decreto n. 11667 del 2 agosto 2019 emesso da Regione Lombardia. Decreto di occupazione d'urgenza preordinata all'espropriazione ed all'asservimento (ex art. 22-bis del testo unico approvato con d.p.r. 8 giugno 2001 n. 327)**

### IL CONSORZIO DI BONIFICA DELLA MEDIA PIANURA BERGAMASCA

codice fiscale 80017830169, con sede legale in Bergamo, Via Gritti, 21/25, in persona del legale rappresentante *pro tempore* sig. Franco Gatti, quale soggetto delegato da Regione Lombardia, giusto par. 20 del Decreto n. 11667 del 2 agosto 2019, all'esercizio dei poteri espropriativi preordinati all'immissione nel possesso di tutte le aree necessarie per la realizzazione e la messa in esercizio dell'impianto idroelettrico in oggetto

Visto l'articolo 42 della Costituzione nella parte in cui prevede che la proprietà privata può essere, nei casi indicati dalla legge, e salvo indennizzo, espropriata per motivi d'interesse generale;

Vista la legge 7 agosto 1990, n. 241, recante Nuove norme in materia di procedimento amministrativo e di diritto di accesso ai documenti amministrativi, e successive modifiche ed integrazioni;

Visto il decreto del Presidente della Repubblica 8 giugno 2001, n. 327 (di seguito: Testo Unico), recante il Testo unico delle disposizioni legislative e regolamentari in materia di espropriazioni per pubblica utilità, e successive modifiche ed integrazioni;

Vista la Legge Regionale 4 marzo 2009, n. 3, recante le «Norme regionali in materia di espropriazione per pubblica utilità»;

Visto che le aree ove si deve realizzare l'opera in oggetto risultano, per quanto necessario, essere regolarmente sottoposte al relativo vincolo preordinato all'esproprio in forza del Decreto n. 11667 del 2 agosto 2019 emesso da Regione Lombardia, identificativo Atto n. 5571, pubblicato sul BURL, Serie Ordinaria, n. 33 del 16 agosto 2019;

Visto il progetto definitivo dei lavori, redatto dal Tecnico incaricato dal Consorzio di Bonifica della Media Pianura Bergamasca, già allegato quale parte integrante ed approvato dalla Regione Lombardia con il predetto Decreto n. 11667 del 2 agosto 2019, con il quale è stata anche dichiarata la pubblica utilità dell'opera con efficacia dalla data del 26 agosto 2019, stabilendo in anni 5 (cinque) il termine utile per l'emanazione del decreto di espropriazione e di asservimento e, quindi, con scadenza al 26 agosto 2024;

Visto il piano particellare di esproprio ed asservimento, con accluso elenco delle ditte espropriande ed asservende, approvato unitamente al progetto dell'opera pubblica con il predetto Decreto n. 11667 del 2 agosto 2019;

Considerata la necessità di procedere con l'emissione del decreto di occupazione d'urgenza preordinata all'espropriazione ed all'asservimento dei beni indicati nel piano particellare di esproprio grafico e descrittivo, in applicazione dell'art. 22-bis del d.p.r. 8 giugno 2001 n. 327;

Considerato che per il caso in fattispecie ricorrono gli estremi d'urgenza per l'applicazione dell'art. 22-bis del d.p.r. 8 giugno 2001 n. 327 in ragione della dichiarazione di pubblica utilità espressa con il precitato Decreto n. 11667 del 2 agosto 2019, ed ai sensi delle previsioni di cui agli art. 12, comma 3, del d.lgs. n. 387/2003 e art. 14, comma 1, della l.r. Lombardia n. 3/2009, a mente delle quali l'esecuzione e la messa in esercizio delle opere in oggetto sono indifferibili ed urgenti;

Visto che per i suesposti motivi il Consorzio delegato ha determinato in via d'urgenza le indennità provvisorie di espropriazione ed asservimento nelle seguenti misure:

- a) ditta iscritta al numero progressivo 01 dell'elenco delle ditte accluso al piano particellare di esproprio ed asservimento: Compagnia della Roggia Morlana, con sede in Bergamo, via Angelo Maj n. 22, proprietaria del bene identificato al foglio 9, mappale 1178 del Catasto Terreni del Comune di Nembro (BG) - indennità provvisoria di esproprio di € 360,00;
- b) ditta iscritta al numero progressivo 02 dell'elenco delle ditte accluso al piano particellare di esproprio ed asservimento: Compagnia della Roggia Morlana, con sede in Bergamo, via Angelo Maj n. 22, proprietaria del bene identificato al foglio 9, mappale 1180 del Catasto Terreni del Comune di Nembro (BG) - indennità provvisoria di esproprio di € 660,00 ed indennità provvisoria di asservimento di € 300,00;
- c) ditta iscritta al numero progressivo 03 dell'elenco delle ditte accluso al piano particellare di esproprio ed asservimento: Compagnia della Roggia Morlana, con sede in Bergamo, via Angelo Maj n. 22, proprietaria del bene identificato al foglio 9, mappale 2908 del Catasto Terreni del Comune di Nembro (BG) - indennità provvisoria di esproprio di € 1.080,00;
- d) ditta iscritta al numero progressivo 04 dell'elenco delle ditte accluso al piano particellare di esproprio ed asservimento: Compagnia della Roggia Morlana, con sede in Bergamo, via Angelo Maj n. 22, proprietaria del bene identificato al foglio 9, mappale 3165 del Catasto Terreni del Comune di Nembro (BG) - indennità provvisoria di esproprio di € 5.610,00;
- e) ditta iscritta al numero progressivo 05 dell'elenco delle ditte accluso al piano particellare di esproprio ed asservimento: Cotonificio Honegger s.p.a., con sede in Albino (BG), Via G. Marconi n. 51, proprietaria del bene identificato al foglio 9, mappale 3663 del Catasto Terreni del Comune di Nembro (BG) - indennità provvisoria di asservimento di € 86,25;
- f) ditta iscritta al numero progressivo 06 dell'elenco delle ditte accluso al piano particellare di esproprio ed asservimento: Nuovo Modulo S.r.l., con sede in Nembro (BG), Via case sparse Europa n. 8, proprietaria del bene identificato al foglio 9, mappale 4290 del Catasto Terreni del Comune di Nembro (BG) - indennità provvisoria di asservimento di € 240,00;
- g) ditta iscritta al numero progressivo 7 dell'elenco delle ditte accluso al piano particellare di esproprio: Mc Donald s.r.l., con sede in Leffe (BG), Via Mosconi n. 17, proprietaria del bene identificato al foglio 9, mappale 6044 del Catasto Terreni del Comune di Nembro (BG) - indennità provvisoria di asservimento di € 60,00;
- h) ditta iscritta al numero progressivo 08 dell'elenco delle ditte accluso al piano particellare di esproprio: Mc Donald s.r.l., con sede in Leffe (BG), Via Mosconi n. 17, proprietaria del bene identificato al foglio 9, mappale 6077 del Catasto Terreni del Comune di Nembro (BG) - indennità provvisoria di asservimento di € 344,25;
- i) ditta iscritta al numero progressivo 09 dell'elenco delle ditte accluso al piano particellare di esproprio: Cotonificio Honegger s.p.a., con sede in Albino (BG), Via G. Marconi n. 51, proprietaria del bene identificato al foglio 9, mappale 6080 del Catasto Terreni del Comune di Nembro (BG) - indennità provvisoria di asservimento di € 86,25;

le indennità di esproprio ed asservimento che precedono sono state desunte, per quanto specificatamente indicate dalle lettere a)-i), dai seguenti computi estimativi, dati, per quanto concerne l'indennità provvisoria di esproprio, dalla moltiplicazione dei metri quadrati di area per il Valore Agricolo Medio incrementato nella misura del 20%; per quanto concerne l'indennità provvisoria di asservimento, pari ad un quarto della somma ottenuta dalla moltiplicazione dei metri quadrati di area per il Valore Agricolo Medio incrementato nella misura del 20%:

- a) per la ditta al progressivo 01: indennità provvisoria di esproprio pari a mq. 30,00 x € 12,00 = € 360,00;
- b) per la ditta al progressivo 02: indennità provvisoria di esproprio pari a mq. 55,00 x € 12,00 = € 660,00; indennità provvisoria di asservimento pari a (mq. 100,00 x € 12,00) : 4 = € 300,00;
- c) per la ditta al progressivo 03: indennità provvisoria di esproprio pari a mq. 450,00 x € 2,40 = € 1.080,00;
- d) per la ditta al progressivo 04: indennità provvisoria di esproprio pari a mq. 550,00 x € 10,20 = € 5.610,00;

## Serie Avvisi e Concorsi n. 51 - Mercoledì 18 dicembre 2019

- e) per la ditta al progressivo 05: indennità provvisoria di asservimento pari a  $(mq. 250,00 \times € 1,38) : 4 = € 86,25$ ;
- f) per la ditta al progressivo 06: indennità provvisoria di asservimento pari a  $(mq. 400,00 \times € 2,40) : 4 = € 240,00$ ;
- g) per la ditta al progressivo 07: indennità provvisoria di asservimento pari a  $(mq. 100,00 \times € 2,40) : 4 = € 60,00$ ;
- h) per la ditta al progressivo 08: indennità provvisoria di asservimento pari a  $(mq. 135,00 \times € 10,20) : 4 = € 344,25$ ;
- i) per la ditta al progressivo 09: indennità provvisoria di asservimento pari a  $(mq. 250,00 \times € 1,38) : 4 = € 86,25$ ;

Visto che in ordine alle suelencate indennità provvisorie di esproprio ed asservimento il Consorzio delegato ha determinato le indennità di occupazione per ogni anno, pari ad un dodicesimo di quanto determinato al precedente paragrafo e, per ogni mese o frazione di mese, pari ad un dodicesimo di quella annua secondo i criteri dettati dall'art. 50, comma 1, del d.p.r. 327/2001, e quindi rispettivamente nelle seguenti misure mensili:

- a) per la ditta al progressivo 01: indennità mensile per l'occupazione pari a  $[(mq. 30,00 \times € 12,00) : 12] : 12 = € 2,50$ ;
- b) per la ditta al progressivo 02: indennità mensile per l'occupazione delle aree espropriande pari a  $[(mq. 55,00 \times € 12,00) : 12] : 12 = € 4,58$ ; indennità mensile per l'occupazione delle aree asservende pari a  $[(mq. 100,00 \times € 12,00) : 4] : 12 = € 2,08$ ;
- c) per la ditta al progressivo 03: indennità mensile per l'occupazione pari a  $[(mq. 450,00 \times € 2,40) : 12] : 12 = € 7,50$ ;
- d) per la ditta al progressivo 04: indennità mensile per l'occupazione pari a  $[(mq. 550,00 \times € 10,20) : 12] = € 38,95$ ;
- e) per la ditta al progressivo 05: indennità mensile per l'occupazione pari a  $\{(mq. 250,00 \times € 1,38) : 4\} : 12 = € 0,60$ ;
- f) per la ditta al progressivo 06: indennità mensile per l'occupazione pari a  $\{(mq. 400,00 \times € 2,40) : 4\} : 12 = € 1,67$ ;
- g) per la ditta al progressivo 07: indennità mensile per l'occupazione pari a  $\{(mq. 100,00 \times € 2,40) : 4\} : 12 = € 0,42$ ;
- h) per la ditta al progressivo 08: indennità mensile per l'occupazione pari a  $\{(mq. 135,00 \times € 10,20) : 4\} : 12 = € 2,39$ ;
- i) per la ditta al progressivo 09: indennità mensile per l'occupazione pari a  $\{(mq. 250,00 \times € 1,38) : 4\} : 12 = € 0,60$ ;

Premessa la regolarità degli atti innanzi indicati, in ottemperanza del Testo Unico delle disposizioni legislative e regolamentari in materia di espropriazione per la pubblica utilità approvato con d.p.r. 8 giugno 2001 n. 327 e con particolare riferimento al Titolo II - Capo IV - Sezione I del citato testo unico, nonché della Legge Regionale Lombardia 4 marzo 2009, n. 3, recante le «Norme regionali in materia di espropriazione per pubblicità utilità»

## DECRETA

**Art. 1** - È pronunciata a favore dello scrivente Consorzio di Bonifica della Media Pianura Bergamasca, con sede in Bergamo alla via Gritti 21/25, beneficiario dell'espropriazione, per la causale di cui in narrativa, l'occupazione d'urgenza preordinata all'espropriazione ed all'asservimento dei beni indicati nell'accluso piano particellare di esproprio ed asservimento, che è parte integrante del presente Decreto, e pertanto autorizza l'occupazione anticipata degli immobili di seguito descritti siti nel comune di Nembro (BG):

**1. Compagnia della Roggia Morlana:**

- terreno di natura agricola iscritto in Catasto Terreni al foglio 9, mappale 1178 da espropriare per mq 30,00 - indennità provvisoria di esproprio € 360,00 - indennità di occupazione determinata per ogni mese in € 2,50;
- terreno di natura agricola iscritto in Catasto Terreni al foglio 9, mappale 1180 da espropriare per mq 55,00 e da asservire per mq 100,00 - indennità provvisoria di esproprio € 660,00 ed indennità provvisoria di asservimento € 300,00 - indennità di occupazione delle aree espropriande determinata per ogni mese in € 4,58 - indennità di occupazione delle aree asservende determinata per ogni mese in € 2,08;
- terreno di natura agricola iscritto in Catasto Terreni al foglio 9, mappale 2908 da espropriare per mq 450,00 - indennità provvisoria di esproprio € 1.080,00 - indennità di occupazione determinata per ogni mese in € 7,50;
- terreno di natura agricola iscritto in Catasto Terreni al foglio 9, mappale 3165 da espropriare per mq 550,00 - indennità provvisoria di asservimento € 300,00 determinata in € 5.610,00 - indennità di occupazione determinata per ogni mese in € 38,95;

**2. Cotonificio Honegger s.p.a.:**

- terreno di natura agricola iscritto in Catasto Terreni al foglio 9, mappale 3663 da asservire per mq 250,00 - indennità provvisoria di asservimento € 86,25 - indennità di occupazione delle aree asservende determinata per ogni mese in € 0,60;
- terreno di natura agricola iscritto in Catasto Terreni al foglio 9, mappale 6080 da asservire per mq 250,00 - indennità provvisoria di asservimento € 86,25 - indennità di occupazione delle aree asservende determinata per ogni mese in € 0,60;

**3. Nuovo Modulo s.r.l.:**

- terreno di natura agricola iscritto in Catasto Terreni al foglio 9, mappale 4290 da asservire per mq 400,00 - indennità provvisoria di asservimento determinata in € 240,00 - indennità di occupazione delle aree asservende determinata per ogni mese in € 1,67;

**4. Mc Donald s.r.l.:**

- terreno di natura agricola iscritto in Catasto Terreni al foglio 9, mappale 6044 da asservire per mq 100,00 - indennità provvisoria di asservimento determinata in € 60,00 - indennità di occupazione delle aree asservende determinata per ogni mese in € 0,42;
- terreno di natura agricola iscritto in Catasto Terreni al foglio 9, mappale 6077 da asservire per mq 135,00 - indennità provvisoria di asservimento determinata in € 344,25 - indennità di occupazione delle aree asservende determinata per ogni mese in € 2,39.

**Art. 2** - Le ditte proprietarie che intendano accettare le indennità di esproprio e/o di asservimento e di occupazione loro ascritte, a norma dell'art. 22-bis comma 1 del d.p.r. 327/2001, dovranno darne comunicazione a questo Consorzio e per conoscenza all'UTR Bergamo della Regione Lombardia entro il termine perentorio di 30 giorni decorrenti dalla data di notificazione del presente decreto. A tal uopo, dovranno inoltrare, nel predetto termine, una dichiarazione di accettazione, resa nella forma sostitutiva dell'atto di notorietà ex art. 47 del d.p.r. 28 dicembre 2000 n. 445, contenente espressa attestazione circa l'assenza di diritti di terzi sul bene. La dichiarazione di accettazione si intende irrevocabile. Al proprietario che abbia condiviso la determinazione dell'indennità di esproprio e/o di asservimento sarà corrisposto prontamente un acconto pari all'80% dell'indennità accettata, secondo le modalità di cui al comma 6 dell'art. 20 del T.U., previa autocertificazione attestante la piena e libera proprietà del bene. Per il successivo pagamento diretto del saldo dell'indennità di esproprio e/o di asservimento accettata e dell'intera indennità di occupazione condivisa, il proprietario concordatario dovrà depositare, presso lo scrivente Consorzio entro il termine perentorio di 60 giorni decorrenti dalla data della dichiarazione di accettazione, la seguente documentazione comprovante la piena e libera proprietà del bene: certificazione rilasciata dall'Ufficio dei Registri Immobiliari, o anche un'attestazione notarile, da cui risulti il titolo di proprietà e l'assenza di trascrizioni o iscrizioni di diritti o di azioni di terzi. Tuttavia si precisa che, qualora intervenga l'accettazione dell'indennità di occupazione, soltanto a fine occupazione il promotore dell'espropriazione potrà provvedere alla liquidazione dell'ammontare dell'indennità maturata per tutto il periodo di possesso in ordine alla misura mensile concordata e, quindi, al pagamento diretto ai proprietari delle somme loro dovute: pertanto, il pagamento definitivo delle indennità di occupazione accettate avrà luogo, senza alcun'altra formalità, a fine occupazione in ragione della sua durata reale.

Qualora il bene sia gravato da diritti di terzi, il proprietario potrà ugualmente dichiarare l'accettazione dell'indennità di esproprio ai fini della cessione volontaria dei beni, ma non avrà luogo il pagamento diretto dell'acconto dell'80% come innanzi detto bensì esso sarà depositato in favore della ditta presso la Cassa depositi e prestiti. Il pagamento delle somme dovute, sia per l'esproprio e/o asservimento che per l'occupazione, avverrà soltanto dopo che lo stesso proprietario abbia assunto ogni responsabilità in ordine ai diritti

dei terzi rimettendo, a tal riguardo ed entro il termine perentorio di 60 giorni decorrenti dalla data della dichiarazione di accettazione, specifica dichiarazione nella forma sostitutiva dell'atto di notorietà e, se del caso, depositando un' idonea garanzia da prestare nei modi e nei termini che saranno successivamente stabiliti da questo Consorzio in ordine ai pesi gravanti sul bene. Inoltre, se l'immobile sia gravato di ipoteca, il proprietario dovrà esibire, nel medesimo termine di cui prima, una dichiarazione del titolare del diritto di ipoteca, con firma autenticata, che autorizzi la riscossione della somma concordata. Unitamente alla predetta documentazione liberatoria, ai fini del pagamento diretto delle indennità offerte, il proprietario dovrà trasmettere il certificato dei Registri Immobiliari attestante la titolarità degli immobili da espropriare e/o asservire. In mancanza della suddetta documentazione non si procederà al pagamento delle indennità.

In caso di accettazione, l'indennità di espropriazione verrà incrementata delle maggiorazioni previste dall'art. 45 del DPR 327/2001 in ordine alla natura agricola non edificabile del terreno, pari dunque ad un aumento del 50% del Valore Agricolo Medio rispettivamente indicato nel piano particellare di esproprio ed asservimento allegato al presente Decreto.

Il/i proprietario/i concordatario/i deve/ono comunicare le coordinate bancarie/postali del/i proprio/i conto/i corrente/i presso cui deve/ono essere accreditata/e la/e rispettiva/e indennità di esproprio ovvero l'eventuale altra modalità elettronica di pagamento interbancario prescelta indicandone le relative formalità e riferimenti bancari/postali. In mancanza, il pagamento sarà effettuato tramite assegno bancario/postale non trasferibile.

Per gli effetti di cui all'art. 40 comma 5 del d.p.r. 327/2001, la ditta proprietaria è invitata a trasmettere per il relativo rimborso, entro e non oltre il termine di 30 giorni dalla notificazione del presente Decreto, un resoconto delle somme pagate per qualsiasi imposta relativa all'ultimo trasferimento dell'immobile, unitamente ai relativi atti probatori attestanti gli importi versati; a tal uopo si chiarisce che la refusione dei tributi è subordinata all'esibizione, entro i prescritti termini, della richiesta documentazione in mancanza della quale non si procederà ad alcun rimborso tributario.

In ultimo, ai sensi e per gli effetti dell'art. 40 comma 4 del d.p.r. 327/2001, si informa che per il riconoscimento della corresponsione dell'indennità aggiuntiva spettante al proprietario coltivatore diretto o imprenditore agricolo a titolo principale, l'avente causa dovrà inoltrare, entro 30 giorni dal ricevimento della presente, apposita istanza di liquidazione con acclusa dichiarazione sostitutiva dell'atto di notorietà attestante le circostanze di diritto del richiedente, unitamente al certificato dell'Ufficio Contributi Agricoli Unificati. La predetta domanda con relativa attestazione può essere resa anche nel testo della dichiarazione di accettazione per coloro che concordino l'indennità offerta.

Ad ogni modo, si informa che per il riconoscimento delle maggiorazioni di indennità previste per legge, la ditta proprietaria dovrà convenientemente documentare, anche contestualmente all'eventuale atto di accettazione, la sussistenza delle proprie circostanze di diritto (per es. dichiarazione sostitutiva dell'atto di notorietà attestante la legittima edificazione dei manufatti insistenti sull'area da espropriare in conformità di regolare permesso di costruire da allegare).

In caso di rifiuto o di silenzio, le indennità di esproprio, di asservimento e di occupazione si intenderanno non accettate e, pertanto, il procedimento espropriativo seguirà il suo corso in applicazione delle norme sancite dal Testo Unico delle disposizioni legislative e regolamentari in materia di espropriazione per la pubblica utilità approvato con d.p.r. 8 giugno 2001 n. 327.

Per gli effetti dell'art. 22-bis comma 1 del d.p.r. 327/2001, le eventuali ditte non concordatarie sulla misura dell'indennità di esproprio e/o di asservimento potranno presentare, entro il termine di 30 giorni dalla data di immissione nel possesso dei beni, osservazioni scritte e depositare documenti nonché potranno comunicare se intendano avvalersi del procedimento previsto dall'art. 21 comma 1 e ss. del d.p.r. 327/2001 ai fini della determinazione definitiva dell'indennità di esproprio loro spettante. I proprietari interessati all'applicazione della predetta procedura, contestualmente alla comunicazione di avvalimento, sono tenuti a designare, a pena di inefficacia dell'istanza di ricorso, un tecnico di propria fiducia affinché venga nominato dallo scrivente Consorzio a far parte della terna dei periti incaricati per la stima del valore venale dei beni espropriandi ed asservendi.

Per l'ulteriore seguito della pratica si invitano le ditte espropriande ed asservende a comunicare allo scrivente Consorzio la sede legale e il codice fiscale di ciascun proprietario.

Ai sensi e per gli effetti dell'art. 13 del G.D.P.R. n. 2016/679 nonché del d.lgs. 30 giugno 2003 n. 196, si informa che i dati personali raccolti saranno trattati, anche con strumenti informatici, esclusivamente nell'ambito del procedimento per il quale le richieste informazioni vengono rese.

**Art. 3 -** Lo scrivente Consorzio delegato all'esercizio dei poteri espropriativi preordinati all'immissione nel possesso di tutte le aree necessarie per la realizzazione e la messa in esercizio dell'impianto di cui in oggetto provvederà a notificare, con le forme degli atti processuali civili (a mezzo posta elettronica certificata, ovvero, in mancanza, a mezzo raccomandata con ricevuta di ritorno), il presente decreto di occupazione d'urgenza alle ditte espropriande ed asservende e all'Ufficio Territoriale Regionale Bergamo; di seguito, questo Consorzio delegato provvederà a sua cura a notificare ai proprietari ablati ed asserviti e agli eventuali possessori, nelle forme degli atti processuali civili (a mezzo posta elettronica certificata, ovvero, in mancanza, a mezzo raccomandata con ricevuta di ritorno) e nei termini di legge, l'avviso di esecuzione del decreto di occupazione contenente l'indicazione del luogo, del giorno e dell'ora in cui è stabilita l'esecuzione medesima; la notificazione dovrà avvenire almeno 7 giorni prima della data fissata per l'immissione in possesso dei beni espropriandi ed asservendi. Questo Consorzio darà atto dell'esecuzione del presente Decreto con apposito verbale da redigere secondo le modalità e i termini di cui all'art. 24 del d.p.r. 327/2001. Tuttavia, l'esecuzione del decreto di occupazione deve aver luogo entro 3 mesi dalla data della sua emanazione sotto pena di nullità, ex art. 22-bis comma 4 del d.p.r. 327/2001.

Responsabile del procedimento è il sig. Franco Gatti, legale rappresentante *pro tempore* del Consorzio di Bonifica della Media Pianura Bergamasca, avente sede in Bergamo, via Griotti n. 21/25, tel. 0354222111, p.e.c. [info@pec.cbbg.it](mailto:info@pec.cbbg.it)

Avverso il presente Decreto è ammesso ricorso al Tribunale Amministrativo Regionale competente oppure ricorso straordinario al Presidente della Repubblica. I termini di impugnazione, decorrenti dalla data di notifica del provvedimento medesimo, sono di giorni 60 per il ricorso al TAR competente e di giorni 120 per il ricorso straordinario al Presidente della Repubblica.

Il legale rappresentante del Consorzio  
di Bonifica della Media Pianura Bergamasca  
Presidente - Gatti Franco

Serie Avvisi e Concorsi n. 51 - Mercoledì 18 dicembre 2019

**Consorzio di Bonifica della Media Pianura Bergamasca**  
**Protocollo n. 16996 del 21 novembre 2019 - Realizzazione in comune di Nembro (BG) dell'impianto idroelettrico (Cod. FERA 59346)**  
**- Autorizzazione unica rilasciata in favore del Consorzio di Bonifica della Media Pianura Bergamasca con decreto n. 11667 del 2 agosto 2019 emesso da Regione Lombardia, identificativo atto n. 5571, pubblicato sul BURL, serie ordinaria, n. 33 del 16 agosto 2019. Decreto di occupazione temporanea (ex art. 49 del Testo Unico approvato con d.p.r. 8 giugno 2001 n. 327)**

## IL CONSORZIO DI BONIFICA DELLA MEDIA PIANURA BERGAMASCA

codice fiscale 80017830169, con sede legale in Bergamo, Via Gritti, 21/25, in persona del legale rappresentante *pro tempore* sig. Franco Gatti, quale soggetto delegato da Regione Lombardia, giusto par. 20 del Decreto n. 11667 del 02 agosto 2019, all'esercizio dei poteri espropriativi preordinati all'immissione nel possesso di tutte le aree necessarie per la realizzazione e la messa in esercizio dell'impianto idroelettrico in oggetto

Visto l'articolo 42 della Costituzione nella parte in cui prevede che la proprietà privata può essere, nei casi indicati dalla legge, e salvo indennizzo, espropriata per motivi d'interesse generale;

Vista la legge 7 agosto 1990, n. 241, recante Nuove norme in materia di procedimento amministrativo e di diritto di accesso ai documenti amministrativi, e successive modifiche ed integrazioni;

Visto il decreto del Presidente della Repubblica 8 giugno 2001, n. 327 (di seguito: Testo Unico), recante il Testo unico delle disposizioni legislative e regolamentari in materia di espropriazioni per pubblica utilità, e successive modifiche ed integrazioni;

Vista la Legge Regionale 4 marzo 2009, n. 3, recante le «Norme regionali in materia di espropriazione per pubblicità utilità»;

Visto che le aree ove si deve realizzare l'opera in oggetto risultano, per quanto necessario, essere regolarmente sottoposte al relativo vincolo preordinato all'esproprio in forza del Decreto n. 11667 del 02 agosto 2019 emesso da Regione Lombardia, identificativo Atto n. 5571, pubblicato sul BURL, Serie Ordinaria, n. 33 del 16 agosto 2019;

Visto il progetto definitivo dei lavori, redatto dal Tecnico incaricato dal Consorzio di Bonifica della Media Pianura Bergamasca, già allegato quale parte integrante ed approvato dalla Regione Lombardia con il predetto Decreto n. 11667 del 2 agosto 2019, con il quale è stata anche dichiarata la pubblica utilità dell'opera con efficacia dalla data del 26 agosto 2019, stabilendo in anni 5 (cinque) il termine utile per l'emanazione del decreto di espropriazione e di asservimento e, quindi, con scadenza al 26 agosto 2024;

Visto il piano particellare di esproprio ed asservimento, ove sono indicate le aree oggetto di occupazione temporanea, con accluso elenco delle ditte proprietarie, approvato unitamente al progetto dell'opera pubblica con il predetto Decreto n. 11667 del 02 agosto 2019;

Considerata la necessità di procedere con l'emissione del decreto di occupazione temporanea dei beni indicati nel piano particellare di esproprio ed asservimento grafico e descrittivo, in applicazione dell'art. 49 del d.p.r. 8 giugno 2001 n. 327, per la corretta esecuzione dei lavori di realizzazione dell'impianto in oggetto;

Visto che per i suesposti motivi il Consorzio delegato ha determinato le indennità di occupazione temporanea per ogni anno dovute ai proprietari nelle seguenti misure:

- a) ditta iscritta al numero progressivo 01 dell'elenco delle ditte accluso al piano particellare di esproprio ed asservimento: Compagnia della Roggia Morlana, con sede in Bergamo, Via Angelo Maj n. 22, proprietaria del bene identificato al foglio 9, mappale 1178 del Catasto Terreni del Comune di Nembro (BG) - indennità per l'occupazione temporanea per 12 mesi pari ad € 318,00;
- b) ditta iscritta al numero progressivo 03 dell'elenco delle ditte accluso al piano particellare di esproprio ed asservimento: Compagnia della Roggia Morlana, con sede in Bergamo, Via Angelo Maj n. 22, proprietaria del bene identificato al foglio 9, mappale 2908 del Catasto Terreni del Comune di Nembro (BG) - indennità per l'occupazione temporanea per 12 mesi pari ad € 104,40;

le indennità per l'occupazione temporanea per ogni anno che precedono sono state desunte dai seguenti computi estimativi, pari ad un decimo dell'importo ottenuto dalla moltiplicazione dei metri quadrati di area occupata per il Valore Agricolo Medio incrementato nella misura del 20%:

- a) per la ditta al progressivo 01: indennità di occupazione temporanea per ogni anno pari a (mq. 265,00 x € 12,00) : 10 = € 318,00;
- b) per la ditta al progressivo 03: indennità provvisoria di esproprio pari a (mq. 435,00 x € 2,40) : 10 = € 104,40;

Premessa la regolarità degli atti innanzi indicati, in ottemperanza del Testo Unico delle disposizioni legislative e regolamentari in materia di espropriazione per la pubblica utilità approvato con d.p.r. 8 giugno 2001 n. 327 e con particolare riferimento al Titolo II - Capo IV - Sezione I del citato testo unico, nonché della Legge Regionale Lombardia 4 marzo 2009, n. 3, recante le «Norme regionali in materia di espropriazione per pubblicità utilità»,

## DECRETA

**Art. 1** - È pronunciata a favore dello scrivente Consorzio di Bonifica della Media Pianura Bergamasca, con sede in Bergamo alla via Gritti 21/25, beneficiario dell'espropriazione, per la causale di cui in narrativa, l'occupazione temporanea degli immobili di seguito descritti, siti nel comune di Nembro (BG), e, pertanto, ne autorizza la presa di possesso provvisoria per tutto il tempo occorrente per la corretta esecuzione dei lavori in titolo:

**1. Compagnia della Roggia Morlana:**

- terreno di natura agricola iscritto in Catasto Terreni al foglio 9, mappale 1178 occupato temporaneamente per mq 265,00 - indennità per l'occupazione temporanea determinata per ogni anno in € 318,00;
- terreno di natura agricola iscritto in Catasto Terreni al foglio 9, mappale 2908 occupato temporaneamente per mq 435,00 - per l'occupazione temporanea determinata per ogni anno in € 104,40.

**Art. 2** - Se manchi l'accordo sulla misura delle indennità indicate al precedente articolo, gli aventi titolo potranno avanzare istanza di determinazione in via definitiva dell'indennità di occupazione alla Commissione provinciale espropri ex art. 41 d.p.r. 327/2001.

**Art. 3** - Lo scrivente Consorzio, delegato all'esercizio dei poteri espropriativi preordinati all'immissione nel possesso di tutte le aree necessarie per la realizzazione e la messa in esercizio dell'impianto di cui in oggetto, provvederà a notificare, nelle forme degli atti processuali civili e nei termini di legge (a mezzo posta elettronica certificata, ovvero, in mancanza, a mezzo raccomandata con ricevuta di ritorno), il decreto di occupazione temporanea ai proprietari interessati, unitamente all'avviso contenente l'indicazione del luogo, del giorno e dell'ora in cui è stabilita l'esecuzione del decreto medesimo. Lo scrivente Consorzio darà atto dell'esecuzione del presente Decreto con apposito verbale di occupazione temporanea descrittivo dello stato di consistenza dei luoghi, da redigere secondo le modalità di cui all'art. 49 del d.p.r. 327/2001.

La mancata notificazione ed esecuzione del decreto di occupazione nei modi e termini di legge comporterà la sospensione degli effetti prodotti dal decreto medesimo.

Responsabile del procedimento è il sig. Franco Gatti, legale rappresentante *pro tempore* del Consorzio di Bonifica della Media Pianura Bergamasca, avente sede in Bergamo, via Gritti n. 21/25, tel. 0354222111, P.E.C. [info@pec.cbbg.it](mailto:info@pec.cbbg.it)

Avverso il presente decreto è ammesso ricorso al Tribunale Amministrativo Regionale competente oppure ricorso straordinario al Presidente della Repubblica. I termini di impugnazione, decorrenti dalla data di notifica del provvedimento medesimo, sono di giorni 60 per il ricorso al TAR competente e di giorni 120 per il ricorso straordinario al Presidente della Repubblica.

Il legale rappresentante del Consorzio  
di Bonifica della Media Pianura Bergamasca  
Presidente - Gatti Franco



**Consorzio di Bonifica della Media Pianura Bergamasca**  
**Protocollo n. 17167 del 26 novembre 2019 - Realizzazione in comune di Nembro (BG) dell'impianto idroelettrico (Cod. FERA 59346) - Autorizzazione unica rilasciata in favore del Consorzio di Bonifica della Media Pianura Bergamasca con decreto n. 11667 del 2 agosto 2019 emesso da Regione Lombardia, identificativo atto n. 5571. Rettifica a decreto di occupazione d'urgenza preordinata all'espropriazione e all'asservimento (ex art. 22-bis del testo unico approvato con d.p.r. 8 giugno 2001 n. 327)**

#### IL CONSORZIO DI BONIFICA DELLA MEDIA PIANURA BERGAMASCA

codice fiscale 80017830169, con sede legale in Bergamo, Via Gritti, 21/25, in persona del legale rappresentante *pro tempore* sig. Franco Gatti, quale soggetto delegato da Regione Lombardia, giusto par. 20 del Decreto n. 11667 del 02 agosto 2019, all'esercizio dei poteri espropriativi preordinati all'immissione nel possesso di tutte le aree necessarie per la realizzazione e la messa in esercizio dell'impianto idroelettrico in oggetto

Visto l'articolo 42 della Costituzione nella parte in cui prevede che la proprietà privata può essere, nei casi indicati dalla legge, e salvo indennizzo, espropriata per motivi d'interesse generale;

Vista la legge 7 agosto 1990, n. 241, recante Nuove norme in materia di procedimento amministrativo e di diritto di accesso ai documenti amministrativi, e successive modifiche ed integrazioni;

Visto il decreto del Presidente della Repubblica 8 giugno 2001, n. 327 (di seguito: Testo Unico), recante il Testo unico delle disposizioni legislative e regolamentari in materia di espropriazioni per pubblica utilità, e successive modifiche ed integrazioni;

Vista la Legge Regionale 4 marzo 2009, n. 3, recante le «Norme regionali in materia di espropriazione per pubblicità utilità»;

Visto che le aree ove si deve realizzare l'opera in oggetto risultano, per quanto necessario, essere regolarmente sottoposte al relativo vincolo preordinato all'esproprio in forza del Decreto n. 11667 del 02 agosto 2019 emesso da Regione Lombardia, identificativo Atto n. 5571, pubblicato sul BURL, Serie Ordinaria, n. 33 del 16 agosto 2019;

Visto il progetto definitivo dei lavori, redatto dal Tecnico incaricato dal Consorzio di Bonifica della Media Pianura Bergamasca, già allegato quale parte integrante ed approvato dalla Regione Lombardia con il predetto Decreto n. 11667 del 02 agosto 2019, con il quale è stata anche dichiarata la pubblica utilità dell'opera con efficacia dalla data del 26 agosto 2019, stabilendo in anni 5 (cinque) il termine utile per l'emanazione del decreto di espropriazione e di asservimento e, quindi, con scadenza al 26 agosto 2024;

Visto il piano particellare di esproprio ed asservimento, con accluso elenco delle ditte espropriande ed asservende, approvato unitamente al progetto dell'opera pubblica con il predetto Decreto n. 11667 del 02 agosto 2019, il quale indicava tra le ditte asservende iscritta al numero progressivo 06 l'area di proprietà della società Nuovo Modulo S.r.l. censita al foglio 9, mappale 4290 del Catasto Terreni del Comune di Nembro (BG);

Visto il Decreto d'occupazione d'urgenza preordinata all'espropriazione e all'asservimento prof. n. 17000/16995 del 21 novembre 2019 notificato dallo scrivente Consorzio in data 22 novembre 2019, tra le altre, alla società Nuovo Modulo S.r.l. ed in corso di pubblicazione sul BURL;

Vista la comunicazione pervenuta in data 22 novembre 2019 allo scrivente Consorzio da parte della società Nuovo Modulo S.r.l., in persona del Liquidatore giudiziale Dott. Carlo Luigi Rossi, con la quale si è dato atto che l'asservenda area identificata al foglio 9, mappale 4290 del Catasto Terreni del Comune di Nembro (BG), in data successiva all'avvio del procedimento di asservimento promosso da Regione Lombardia con avviso datato 28 marzo 2018, è stata trasferita in proprietà alla società Pedrali Meccanica S.r.l., codice fiscale 01571470168, con sede in Albino (BG), Via Sottoprovinciale n. 20/A, in persona del legale rappresentante *pro tempore*, giusto atto del 21 giugno 2019, Rep. n. 52.200 e Racc. n. 18.698 di Notaio Francesco Boni, registrato a Bergamo il 27 giugno 2019 al n. 1752;

Considerata la necessità di rettificare *in parte qua* il Decreto d'occupazione d'urgenza preordinata all'espropriazione e all'asservimento prof. n. 17000/16995 del 21 novembre 2019, in corso di pubblicazione sul BURL, con l'indicazione della nuova ditta asservenda, società Pedrali Meccanica S.r.l., al numero progressivo 06 in vece della società Nuovo Modulo S.r.l.;

Ritenuta la perdurante necessità di procedere con l'emissione del decreto di occupazione d'urgenza preordinata all'espropriazione ed all'asservimento dei beni indicati nel piano particellare di esproprio grafico e descrittivo, ivi compreso il bene censito al numero progressivo 06 divenuto di proprietà della società Pedrali Meccanica S.r.l., in applicazione dell'art. 22-bis del D.P.R. 8 giugno 2001 n. 327;

Considerato che per il caso in fattispecie ricorrono gli estremi d'urgenza per l'applicazione dell'art. 22-bis del D.P.R. 8 giugno 2001 n. 327 in ragione della dichiarazione di pubblica utilità espressa con il precitato Decreto n. 11667 del 02 agosto 2019, ed ai sensi delle previsioni di cui agli art. 12, comma 3, del D.Lgs. n. 387/2003 e art. 14, comma 1, della L.R. Lombardia n. 3/2009, a mente delle quali l'esecuzione e la messa in esercizio delle opere in oggetto sono indifferibili ed urgenti;

Visto che, fermo restando quanto già previsto con il Decreto d'occupazione d'urgenza preordinata all'espropriazione e all'asservimento prof. n. 17000/16995 del 21 novembre 2019, per i suesposti motivi il Consorzio delegato ha determinato in via d'urgenza l'indennità provvisoria di asservimento nella seguente misura:

- a) ditta iscritta al numero progressivo 06 dell'elenco delle ditte accluso al piano particellare di esproprio ed asservimento: Pedrali Meccanica S.r.l., con sede in Albino (BG), Via Sottoprovinciale n. 20/A, proprietaria del bene identificato al foglio 9, mappale 4290 del Catasto Terreni del Comune di Nembro (BG) - indennità provvisoria di asservimento di € 240,00;

per quanto concerne l'indennità provvisoria di asservimento che precede è stata desunta dal seguente computo estimativo, pari ad un quarto della somma ottenuta dalla moltiplicazione dei metri quadrati di area per il Valore Agricolo Medio incrementato nella misura del 20%:

- a) per la ditta al progressivo 06: indennità provvisoria di asservimento pari a  $(mq. 400,00 \times € 2,40) : 4 = € 240,00$ ;

Visto che in ordine alla suelencata indennità provvisoria di asservimento il Consorzio delegato ha determinato l'indennità di occupazione per ogni anno, pari ad un dodicesimo di quanto determinato al precedente paragrafo e, per ogni mese o frazione di mese, pari ad un dodicesimo di quella annua secondo i criteri dettati dall'art. 50, comma 1, del DPR 327/2001, e quindi rispettivamente nelle seguenti misure mensili:

- a) per la ditta al progressivo 06: indennità mensile per l'occupazione pari a  $\{[(mq. 400,00 \times € 2,40) : 4] : 12\} : 12 = € 1,67$ ;

Premessa la regolarità degli atti innanzi indicati, in ottemperanza del Testo Unico delle disposizioni legislative e regolamentari in materia di espropriazione per la pubblica utilità approvato con D.P.R. 8 giugno 2001 n. 327 e con particolare riferimento al Titolo II - Capo IV - Sezione I del citato testo unico, nonché della Legge Regionale Lombardia 4 marzo 2009, n. 3, recante le «Norme regionali in materia di espropriazione per pubblicità utilità»

#### RETTIFICA

*in parte qua* il decreto d'occupazione d'urgenza preordinata all'espropriazione e all'asservimento prof. n. 17000/16995 del 21 novembre 2019, in corso di pubblicazione sul BURL, limitatamente all'indicazione della nuova ditta asservenda, società Pedrali Meccanica S.r.l., quanto al numero progressivo 06 corrispondente al bene identificato al foglio 9, mappale 4290 del Catasto Terreni del Comune di Nembro (BG), in vece della società Nuovo Modulo S.r.l. con ogni effetto di legge e, conseguentemente,

#### DECRETA

**Art. 1** - È pronunciata a favore dello scrivente Consorzio di Bonifica della Media Pianura Bergamasca, con sede in Bergamo alla via Gritti 21/25, beneficiario dell'espropriazione, per la causale di cui in narrativa, l'occupazione d'urgenza preordinata all'espropriazione

## Serie Avvisi e Concorsi n. 51 - Mercoledì 18 dicembre 2019

ed all'asservimento dei beni indicati nell'accluso piano particellare di esproprio ed asservimento, che è parte integrante del presente Decreto, e pertanto autorizza l'occupazione anticipata dell'immobile di seguito descritto sito nel comune di Nembro (BG):

**1. Pedrali Meccanica S.r.l.:**

- terreno di natura agricola iscritto in Catasto Terreni al foglio 9, mappale 4290 da asservire per mq 400,00 - indennità provvisoria di asservimento determinata in € 240,00 - indennità di occupazione delle aree asservende determinata per ogni mese in € 1,67;

**Art. 2 -** La ditta proprietaria che intenda accettare le indennità di asservimento e di occupazione loro ascritte, a norma dell'art. 22-bis comma 1 del DPR 327/2001, dovrà darne comunicazione a questo Consorzio e per conoscenza all'UTR Bergamo della Regione Lombardia entro il termine perentorio di 30 giorni decorrenti dalla data di notificazione del presente decreto. A tal uopo, dovrà inoltrare, nel predetto termine, una dichiarazione di accettazione, resa nella forma sostitutiva dell'atto di notorietà ex art. 47 del D.P.R. 28 dicembre 2000 n. 445, contenente espressa attestazione circa l'assenza di diritti di terzi sul bene. La dichiarazione di accettazione si intende irrevocabile. Al proprietario che abbia condiviso la determinazione dell'indennità di asservimento sarà corrisposto prontamente un acconto pari all'80% dell'indennità accettata, secondo le modalità di cui al comma 6 dell'art. 20 del T.U., previa autocertificazione attestante la piena e libera proprietà del bene. Per il successivo pagamento diretto del saldo dell'indennità di asservimento accettata e dell'intera indennità di occupazione condivisa, il proprietario concordatario dovrà depositare, presso lo scrivente Consorzio entro il termine perentorio di 60 giorni decorrenti dalla data della dichiarazione di accettazione, la seguente documentazione comprovante la piena e libera proprietà del bene: certificazione rilasciata dall'Ufficio dei Registri Immobiliari, o anche un'attestazione notarile, da cui risulti il titolo di proprietà e l'assenza di trascrizioni o iscrizioni di diritti o di azioni di terzi. Tuttavia si precisa che, qualora intervenga l'accettazione dell'indennità di occupazione, soltanto a fine occupazione il promotore dell'espropriazione potrà provvedere alla liquidazione dell'ammontare dell'indennità maturata per tutto il periodo di possesso in ordine alla misura mensile concordata e, quindi, al pagamento diretto ai proprietari delle somme loro dovute; pertanto, il pagamento definitivo delle indennità di occupazione accettate avrà luogo, senza alcun'altra formalità, a fine occupazione in ragione della sua durata reale.

Qualora il bene sia gravato da diritti di terzi, il proprietario potrà ugualmente dichiarare l'accettazione dell'indennità di esproprio ai fini della cessione volontaria dei beni, ma non avrà luogo il pagamento diretto dell'acconto dell'80% come innanzi detto bensì esso sarà depositato in favore della ditta presso la Cassa depositi e prestiti. Il pagamento delle somme dovute, sia per l'esproprio e/o asservimento che per l'occupazione, avverrà soltanto dopo che lo stesso proprietario abbia assunto ogni responsabilità in ordine ai diritti di terzi rimettendo, a tal riguardo ed entro il termine perentorio di 60 giorni decorrenti dalla data della dichiarazione di accettazione, specifica dichiarazione nella forma sostitutiva dell'atto di notorietà e, se del caso, depositando un'adeguata garanzia da prestare nei modi e nei termini che saranno successivamente stabiliti da questo Consorzio in ordine ai pesi gravanti sul bene. Inoltre, se l'immobile sia gravato di ipoteca, il proprietario dovrà esibire, nel medesimo termine di cui prima, una dichiarazione del titolare del diritto di ipoteca, con firma autenticata, che autorizzi la riscossione della somma concordata. Unitamente alla predetta documentazione liberatoria, ai fini del pagamento diretto delle indennità offerte, il proprietario dovrà trasmettere il certificato dei Registri Immobiliari attestante la titolarità degli immobili da espropriare e/o asservire. In mancanza della suddetta documentazione non si procederà al pagamento delle indennità.

In caso di accettazione, l'indennità di espropriazione verrà incrementata delle maggiorazioni previste dall'art. 45 del DPR 327/2001 in ordine alla natura agricola non edificabile del terreno, pari dunque ad un aumento del 50% del Valore Agricolo Medio rispettivamente indicato nel piano particellare di esproprio ed asservimento allegato al presente Decreto.

Il proprietario concordatario deve comunicare le coordinate bancarie/postali del proprio conto corrente presso cui deve essere accreditata la rispettiva indennità di asservimento ovvero l'eventuale altra modalità elettronica di pagamento interbancario prescelta indicandone le relative formalità e riferimenti bancari/postali. In mancanza, il pagamento sarà effettuato tramite assegno bancario/postale non trasferibile.

Per gli effetti di cui all'art. 40 comma 5 del D.P.R. 327/2001, la ditta proprietaria è invitata a trasmettere per il relativo rimborso, entro e non oltre il termine di 30 giorni dalla notificazione del presente Decreto, un resoconto delle somme pagate per qualsiasi imposta relativa all'ultimo trasferimento dell'immobile, unitamente ai relativi atti probatori attestanti gli importi versati; a tal uopo si chiarisce che la refusione dei tributi è subordinata all'esibizione, entro i prescritti termini, della richiesta documentazione in mancanza della quale non si procederà ad alcun rimborso tributario.

In ultimo, ai sensi e per gli effetti dell'art. 40 comma 4 del D.P.R. 327/2001, si informa che per il riconoscimento della corresponsione dell'indennità aggiuntiva spettante al proprietario coltivatore diretto o imprenditore agricolo a titolo principale, l'avente causa dovrà inoltrare, entro 30 giorni dal ricevimento della presente, apposita istanza di liquidazione con acclusa dichiarazione sostitutiva dell'atto di notorietà attestante le circostanze di diritto del richiedente, unitamente al certificato dell'Ufficio Contributi Agricoli Unificati. La predetta domanda con relativa attestazione può essere resa anche nel testo della dichiarazione di accettazione per coloro che concordino l'indennità offerta.

Ad ogni modo, si informa che per il riconoscimento delle maggiorazioni di indennità previste per legge, la ditta proprietaria dovrà convenientemente documentare, anche contestualmente all'eventuale atto di accettazione, la sussistenza delle proprie circostanze di diritto (per es. dichiarazione sostitutiva dell'atto di notorietà attestante la legittima edificazione dei manufatti insistenti sull'area da espropriare in conformità di regolare permesso di costruire da allegare).

In caso di rifiuto o di silenzio, le indennità di esproprio, di asservimento e di occupazione si intenderanno non accettate e, pertanto, il procedimento espropriativo seguirà il suo corso in applicazione delle norme sancite dal Testo Unico delle disposizioni legislative e regolamentari in materia di espropriazione per la pubblica utilità approvato con D.P.R. 8 giugno 2001 n. 327.

Per gli effetti dell'art. 22-bis comma 1 del DPR 327/2001, l'eventuale ditta non concordataria sulla misura dell'indennità di asservimento potrà presentare, entro il termine di 30 giorni dalla data di immissione nel possesso dei beni, osservazioni scritte e depositare documenti nonché potrà comunicare se intenda avvalersi del procedimento previsto dall'art. 21 comma 1 e ss. del DPR 327/2001 ai fini della determinazione definitiva dell'indennità di asservimento a sé spettante. Il proprietario interessato all'applicazione della predetta procedura, contestualmente alla comunicazione di avvalimento, è tenuto a designare, a pena di inefficacia dell'istanza di ricorso, un tecnico di propria fiducia affinché venga nominato dallo scrivente Consorzio a far parte della terna dei periti incaricati per la stima del valore venale dei beni asservendi.

Per l'ulteriore seguito della pratica si invita la ditta asservenda a comunicare allo scrivente Consorzio la sede legale e il codice fiscale di ciascun proprietario.

Ai sensi e per gli effetti dell'art. 13 del G.D.P.R. n. 2016/679 nonché del D.Lgs. 30 giugno 2003 n. 196, si informa che i dati personali raccolti saranno trattati, anche con strumenti informatici, esclusivamente nell'ambito del procedimento per il quale le richieste informazioni vengono rese.

**Art. 3 -** Lo scrivente Consorzio delegato all'esercizio dei poteri espropriativi preordinati all'immissione nel possesso di tutte le aree necessarie per la realizzazione e la messa in esercizio dell'impianto di cui in oggetto provvederà a notificare, con le forme degli atti processuali civili (a mezzo posta elettronica certificata, ovvero, in mancanza, a mezzo raccomandata con ricevuta di ritorno), il presente atto di Rettifica di Decreto di occupazione d'urgenza, unitamente all'originario Decreto di occupazione d'urgenza prof. n. 17000/16995 del 21 novembre 2019, alla ditta asservenda ivi indicata e all'Ufficio Territoriale Regionale Bergamo; di seguito, questo Consorzio delegato provvederà a sua cura a notificare al proprietario asservito e agli eventuali possessori, nelle forme degli atti processuali civili (a mezzo posta elettronica certificata, ovvero, in mancanza, a mezzo raccomandata con ricevuta di ritorno) e nei termini di legge, l'avviso di esecuzione del decreto di occupazione contenente l'indicazione del luogo, del giorno e dell'ora in cui è stabilita l'esecuzione medesima; la notificazione dovrà avvenire almeno 7 giorni prima della data fissata per l'immissione in possesso dei beni

asservendi. Questo Consorzio darà atto dell'esecuzione del presente Decreto con apposito verbale da redigere secondo le modalità e i termini di cui all'art. 24 del DPR 327/2001. Tuttavia, l'esecuzione del decreto di occupazione deve aver luogo entro 3 mesi dalla data della sua emanazione sotto pena di nullità, ex art. 22-bis comma 4 del DPR 327/2001.

Responsabile del procedimento è il sig. Franco Gatti, legale rappresentante *pro tempore* del Consorzio di Bonifica della Media Pianura Bergamasca, avente sede in Bergamo, via Gritti n. 21/25, tel. 035 4222111, p.e.c. [info@pec.cbbg.it](mailto:info@pec.cbbg.it).

Avverso il presente Decreto è ammesso ricorso al Tribunale Amministrativo Regionale competente oppure ricorso straordinario al Presidente della Repubblica. I termini di impugnazione, decorrenti dalla data di notifica del provvedimento medesimo, sono di giorni 60 per il ricorso al TAR competente e di giorni 120 per il ricorso straordinario al Presidente della Repubblica.

Il legale rappresentante del Consorzio  
di Bonifica della Media Pianura Bergamasca  
Presidente  
Gatti Franco

## Altri

**Autostrada Pedemontana Lombarda s.p.a. - Assago (MI) - Concessionaria della Concessioni Autostradali Lombarde s.p.a. in virtù della Convenzione unica di concessione sottoscritta in data 1 agosto 2007 approvata con decreto interministeriale n. 1667 del 12 febbraio 2008, registrato alla Corte dei Conti in data 18 aprile 2008**  
**Decreto di asservimento n. 1444 del 29 novembre 2019 ex art. 23 del d.p.r. 327/2001. Collegamento Autostradale Dalmine, Como, Varese, Valico del Gaggiolo - CUP (F11B06000270007). Realizzazione della Tratta B1 - Opera connessa TRCO11 - Asse C1. Immobili siti nel territorio del Comune di Misinto - Provincia di Monza e Brianza. Diffe N.P. 79, 80, 75, 76, 77**

### LA SOCIETÀ AUTOSTRADA PEDEMONTANA LOMBARDA S.P.A.

con sede legale in Assago (MI), Via del Bosco Rinnovato 4/A, Concessionaria delle attività di progettazione, costruzione e gestione del Collegamento Autostradale Dalmine, Como, Varese, Valico del Gaggiolo e opere connesse:

#### OMISSIS

- VISTA la Prescrizione n. 66 allegata alla Delibera CIPE n. 97/2009 di approvazione del Progetto Definitivo dell'Opera che dispone: *"Nelle varie situazioni di carattere locale, dovranno essere individuate soluzioni che garantiscano l'accesso ai fabbricati e alle proprietà"*;
- VISTA la Raccomandazione n. 50 allegata alla Delibera CIPE n. 97/2009 di approvazione del Progetto Definitivo dell'Opera che dispone: *"Opera connessa TRCO11: lungo il tracciato non siano previsti accessi privati o pubblici, oltre a quanto rappresentato nelle tavole grafiche di progetto"*;
- CONSIDERATO che la realizzazione dell'Opera ha interferito con la *Strada Vicinale del Zocco del Prete* mediante la quale gli immobili oggetto del presente provvedimento accedevano alla via pubblica;
- VISTO l'art. 1051 del Codice Civile;
- VISTI gli articoli 2, 3, 6, 13, 20, 22 bis, 23, 24, 26 e 44 del D.P.R. 327/2001 e successive modificazioni e integrazioni;

#### DECRETA

ai sensi e per gli effetti dell'art. 23 del D.P.R. 327/2001, la costituzione permanente di **servitù di passaggio** a favore degli immobili interclusi dall'Opera, censiti nel Catasto Terreni del Comune di **Misinto** (MB) e indicati nell'allegato Elenco.

#### DISPONE

Il presente Decreto di asservimento, esente dall'imposta di bollo ai sensi del D.P.R. 26.10.1972 n. 642, tab. B, art. 22, sarà notificato ai soggetti interessati nelle forme degli atti processuali civili dalla Società Autostrada Pedemontana Lombarda S.p.A..

Il presente Decreto di asservimento sarà registrato e trascritto, nonché pubblicato in estratto nella Gazzetta Ufficiale della Repubblica o nel Bollettino Ufficiale della Regione Lombardia a cura della Società Autostrada Pedemontana Lombarda S.p.A., nei modi e termini disciplinati dall'art. 23 del D.P.R. 327/2001 e s.m.i..

Entro il termine di 30 giorni dalla pubblicazione suddetta, i terzi aventi diritto potranno proporre opposizione.

La determinazione definitiva dell'indennità, per le Ditte proprietarie che non hanno condiviso l'indennità, è demandata alla competente Commissione Provinciale Espropri prevista dall'articolo 41 del D.P.R. 327/2001.

Avverso il presente provvedimento può essere proposto, ai sensi dell'art. 53 del D.P.R. 327/2001 e s.m.i., ricorso al competente T.A.R. entro 60 giorni dal ricevimento, ovvero ricorso straordinario al Presidente della Repubblica, entro 120 giorni dallo stesso termine.

Assago, lì 29.11.2019

Autostrada Pedemontana Lombarda S.p.A.

Il Direttore Generale  
Giuseppe Sambo

Allegato: Elenco ditte Comune di Misinto (MB)

Serie Avvisi e Concorsi n. 51 - Mercoledì 18 dicembre 2019

N.O.	N.P.	DITTA PROPRIETARIA	FOGLIO FONDO SERVENTE	MAPPALE ORIGINARIO FONDO SERVENTE	IDENTIFICATIVO DEFINITIVO	SUPERFICIE ASSERVITA MQ	TITOLO	CONSISTENZA - LARGHEZZA PASSAGGIO - CONFINI da nord in senso orario	INDENNITA' DI ASSERVIMENTO	ATTI DELLA PROCEDURA ESPROPRIATIVA
1	79	<b>GE.RO.FIN S.R.L.</b> con sede in BELLUSCO (MI) c.f. 02353450964 Proprieta' 1000/1000.	8	236 già 75	326	103	SERVITU' DI PASSAGGIO	Terreno - metri 3,00 - a nord mappale 235, a est mappale 328, a sud mappale 327, a ovest mappale 302	€ 850,01	Decreto di occupazione d'urgenza n. 605 del 21.04.2015. Immissione del 19.05.2015. Rideterminazione e Ordinanza di deposito n. 1472 del 16.01.2019 BURL SAC N. 4 del 23.01.2019 MEF - Ragioneria Territoriale dello Stato di Milano. Servizio Depositi Definitivi. Deposito numero 1333155/615600.

FOGLIO FONDO DOMINANTE	MAPPALI FONDO DOMINANTE	DITTA PROPRIETARIA FONDO DOMINANTE
8	302, 69	<b>SOCIETA' - VALENTINA '94 S.R.L.</b> con sede in CESANO MADERNO (MI) c.f 02380310967 Proprieta' 1/1.
8	300	<b>MONTI AMBROGIO</b> nato a MISINTO (MI) il 25/08/1947 c.f. MNTMRG47M25F247V Proprieta' 1/2; <b>MONTI LUIGI</b> nato a MISINTO (MI) il 27/03/1951 c.f. MNTLGU51C27F247E Proprieta' 1/2;
8	297	<b>MONTI ANGELO</b> nato a MISINTO (MI) il 07/04/1941 c.f. MNTNGL41D07F247T Proprieta' 1/3; <b>MONTI CLAUDIO LUIGI</b> nato a MISINTO (MI) il 09/06/1963 c.f. MNTCDL63H09F247W Proprieta' 1/3; <b>MONTI NATALINA</b> nata a SARONNO (VA) il 29/09/1947 c.f. MNTNLN47P69I441M Proprieta' 1/3.
8	294	<b>BALZAROTTI ARNALDA</b> nata a LAZZATE (MI) il 09/08/1929 c.f. BLZRLD29M49E504L Proprieta' 1/1.
8	291	<b>TURCONI MARIA</b> nata a SARONNO (VA) il 06/03/1946 c.f. TRCMRA46C46I441M Proprieta' 1/1.

N.O.	N.P.	DITTA PROPRIETARIA	FOGLIO FONDO SERVENTE	MAPPALE ORIGINARIO FONDO SERVENTE	IDENTIFICATIVO DEFINITIVA	SUPERFICIE ASSERVITA MQ	TITOLO	CONSISTENZA - LARGHEZZA PASSAGGIO - CONFINI da nord in senso orario	INDENNITA' DI ASSERVIMENTO	PAGAMENTO
2	80	<b>PRADA ELDA</b> nata a SARONNO (VA) il 20/06/1951 c.f. PRDLDE51H60I441E Proprieta' 1/1.	8	238	328	131	SERVITU' DI PASSAGGIO	Terreno metri 3,00 a nord mappale 237, a est mappale 330 a sud mappale 329, a ovest mappale 326	€ 1.202,85	Accettazione indennità del 25.01.2019 prot. 1019/19 . Pagamento in data 15.03.2019.

FOGLIO FONDO DOMINANTE	MAPPALI FONDO DOMINANTE	DITTA PROPRIETARIA FONDO DOMINANTE
8	327	<b>GE.RO.FIN S.R.L.</b> con sede in BELLUSCO (MI) c.f. 02353450964 Proprieta' 1000/1000.
8	302, 69	<b>SOCIETA' - VALENTINA '94 S.R.L.</b> con sede in CESANO MADERNO (MI) c.f. 02380310967 Proprieta' 1/1.
8	300	<b>MONTI AMBROGIO</b> nato a MISINTO (MI) il 25/08/1947 c.f. MNTMRG47M25F247V Proprieta' 1/2; <b>MONTI LUIGI</b> nato a MISINTO (MI) il 27/03/1951 c.f. MNTLGU51C27F247E Proprieta' 1/2.
8	297	<b>MONTI ANGELO</b> nato a MISINTO (MI) il 07/04/1941 c.f. MNTNGL41D07F247T Proprieta' 1/3; <b>MONTI CLAUDIO LUIGI</b> nato a MISINTO (MI) il 09/06/1963 c.f. MNTCDL63H09F247W Proprieta' 1/3; <b>MONTI NATALINA</b> nata a SARONNO (VA) il 29/09/1947 c.f. MNTNLN47P69I441M Proprieta' 1/3.
8	294	<b>BALZAROTTI ARNALDA</b> nata a LAZZATE (MI) il 09/08/1929 c.f. BLZRLD29M49E504L Proprieta' 1/1.
8	291	<b>TURCONI MARIA</b> nata a SARONNO (VA) il 06/03/1946 c.f. TRCMRA46C46I441M Proprieta' 1/1.

Serie Avvisi e Concorsi n.51 - Mercoledì 18 dicembre 2019

N.O.	N.P.	DITTA PROPRIETARIA	FOGLIO FONDO SERVENTE	MAPPALE ORIGINARIO FONDO SERVENTE	IDENTIFICATIVO DEFINITIVO	SUPERFICIE ASSERVITA MQ	TITOLO	CONSISTENZA - LARGHEZZA PASSAGGIO - CONFINI da nord in senso orario	INDENNITA' DI ASSERVIMENTO	ATTI DELLA PROCEDURA ESPROPRIATIVA
3	75.1	<b>PRADA SERAFINO</b> nato a MISINTO (MI) il 05/07/1949 c.f. PRDSFN49L05F247H Proprieta' 1/1.	8	240	330	150	SERVITU' DI PASSAGGIO	Terreno - metri 3,00 - a nord mappale 239, a est mappale 332, a sud mappale 333, a ovest mappale 330	€ 1.363,23	Decreto di occupazione d'urgenza n. 327 del 26.02.2014. Verbale di immissione nel possesso del 09.05.2014. Decreto di occupazione d'urgenza n. 605 del 21.04.2015. Verbale di immissione nel possesso del 19.05.2015. Rideterminazione e Ordinanza di deposito n. 1472 del 16.01.2019 BURL SAC N. 4 del 23.01.2019. MEF. Ragioneria Territoriale dello Stato di Milano. Servizio Depositi Definitivi. Deposito numero 1333154/615599.

FOGLIO FONDO DOMINANTE	MAPPALI FONDO DOMINANTE	DITTA PROPRIETARIA FONDO DOMINANTE
8	329	<b>PRADA ELDA</b> nata a SARONNO (VA) il 20/06/1951 c.f. PRDLDE51H60I441E Proprieta' 1/1.
8	327	<b>GE.RO.FIN S.R.L.</b> con sede in BELLUSCO (MI) c.f. 02353450964 Proprieta' 1000/1000.
8	302,69	<b>SOCIETA' - VALENTINA '94 S.R.L.</b> con sede in CESANO MADERNO (MI) c.f. 02380310967 Proprieta' 1/1.
8	300	<b>MONTI AMBROGIO</b> nato a MISINTO (MI) il 25/08/1947 c.f. MNTMRG47M25F247V Proprieta' 1/2; <b>MONTI LUIGI</b> nato a MISINTO (MI) il 27/03/1951 c.f. MNTLGU51C27F247E Proprieta' 1/2.
8	294	<b>BALZAROTTI ARNALDA</b> nata a LAZZATE (MI) il 09/08/1929 c.f. BLZRLD29M49E504L Proprieta' 1/1.
8	297	<b>MONTI ANGELO</b> nato a MISINTO (MI) il 07/04/1941 c.f. MNTNGL41D07F247T Proprieta' 1/3; <b>MONTI CLAUDIO</b> LUIGI nato a MISINTO (MI) il 09/06/1963 c.f. MNTCDL63H09F247W Proprieta' 1/3; <b>MONTI NATALINA</b> nata a SARONNO (VA) il 29/09/1947 c.f. MNTNLN47P69I441M Proprieta' 1/3.
8	291	<b>TURCONI MARIA</b> nata a SARONNO (VA) il 06/03/1946 c.f. TRCMRA46C46I441M Proprieta' 1/1.



N.O.	N.P.	DITTA CATASTALE	FOGLIO FONDO SERVENTE	MAPPALE ORIGINARIO FONDO SERVENTE	IDENTIFICATIVO DEFINITIVO	SUPERFICIE ASSERVITA MQ	TITOLO	CONSISTENZA - LARGHEZZA PASSAGGIO - CONFINI da nord in senso orario	INDENNITA' DI ASSERVIMENTO	ATTI DELLA PROCEDURA ESPROPRIATIVA
4	76.1	<b>PRADA GIOVANNA</b> nata a SARONNO (VA) il 24/02/1969 c.f. PRDGN69B641441W Proprieta' 1/4; <b>PRADA MARIA</b> nata a SARONNO (VA) il 05/02/1967 c.f. PRDMRA67B451441D Proprieta' 1/4; <b>PRADA MARISA</b> nata a SARONNO (VA) il 29/05/1973 c.f. PRDMRS73E691441M Proprieta' 1/4; <b>PRADA ROBERTO</b> nato a SARONNO (VA) il 17/06/1970 c.f. PRDRRT70H171441O Proprieta' 1/4.	8	242 già 80	332	137	SERVITU' DI PASSAGGIO	Terreno - metri 3,00 - a nord mappale 241, a est mappale 334, a sud mappale 333, a ovest mappale 330	€ 1.186,81	Decreto di occupazione d'urgenza n. 327 del 26.02.2014. Verbale immissione nel possesso del 09.05.2014. Decreto di occupazione d'urgenza n. 605 del 21.04.2015. Verbale immissione nel possesso del 19.05.2015. Ordinanza di deposito n. 1472 del 16.01.2019 BURL SAC N. 4 del 23.01.2019. MEF. Ragioneria Territoriale dello Stato di Milano. Servizio Depositi Definitivi. Deposito numero 1333159/615604 a favore del dante causa: PRADA SILVANO nato a MISINTO (MI) il 10/05/1929 c.f. PRDSVN29E10F247U.

FOGLIO FONDO DOMINANTE	MAPPALI FONDO DOMINANTE	DITTA PROPRIETARIA FONDO DOMINANTE
8	331	<b>PRADA SERAFINO</b> nato a MISINTO (MI) il 05/07/1949 PRDSFN49L05F247H Proprieta' 1/1.
8	329	<b>PRADA ELDA</b> nata a SARONNO (VA) il 20/06/1951 c.f. PRDLDE51H601441E Proprieta' 1/1.
8	327	<b>GE.RO.FIN S.R.L.</b> con sede in BELLUSCO (MI) c.f. 02353450964 Proprieta' 1000/1000.
8	302,69	<b>SOCIETA' - VALENTINA '94 S.R.L.</b> con sede in CESANO MADERNO (MI) c.f. 02380310967 Proprieta' 1/1.
8	300	<b>MONTI AMBROGIO</b> nato a MISINTO (MI) il 25/08/1947 c.f. MNTMRG47M25F247V Proprieta' 1/2; <b>MONTI LUIGI</b> nato a MISINTO (MI) il 27/03/1951 c.f. MNLTGU51C27F247E Proprieta' 1/2.
8	297	<b>MONTI ANGELO</b> nato a MISINTO (MI) il 07/04/1941 c.f. MNTNGL41D07F247T Proprieta' 1/3; <b>MONTI CLAUDIO</b> LUIGI nato a MISINTO (MI) il 09/06/1963 c.f. MNTCDL63H09F247W Proprieta' 1/3; <b>MONTI NATALINA</b> nata a SARONNO (VA) il 29/09/1947 c.f. MNTNLN47P691441M Proprieta' 1/3.
8	294	<b>BALZAROTTI ARNALDA</b> nata a LAZZATE (MI) il 09/08/1929 c.f. BLZRLD29M49E504L Proprieta' 1/1.
8	291	<b>TURCONI MARIA</b> nata a SARONNO (VA) il 06/03/1946 c.f. TRCMRA46C46I441M Proprieta' 1/1.

Serie Avvisi e Concorsi n.51 - Mercoledì 18 dicembre 2019

N.O.	N.P.	DITTA PROPRIETARIA	FOGLIO FONDO SERVENTE	MAPPALE ORIGINARIO FONDO SERVENTE	IDENTIFICATIVO DEFINITIVO	SUPERFICIE ASSERVITA MQ	TITOLO	CONSISTENZA - LARGHEZZA PASSAGGIO - CONFINI da nord in senso orario	INDENNITA' DI ASSERVIMENTO	PAGAMENTO
5	77	<b>MONTI ANGELA</b> nata a MISINTO (MI) il 20/01/1943 c.f. MNTNGL43A60F247F Proprieta' ¼; <b>MONTI FABIO</b> nato a SARONNO (VA) il 28/10/1973 c.f. MNTFBA73R28I441Q Proprieta' ¼; <b>MONTI LILIANA PIERA</b> nata a SARONNO (VA) il 13/04/1946 c.f. MNTLNP46D53I441Q Proprieta' ¼; <b>MONTI STEFANO</b> nato a SARONNO (VA) il 10/07/1972 c.f. MNTSFN72L10I441F Proprieta' ¼.	8	244	334 (*)	224	SERVITU' DI PASSAGGIO	Terreno - metri 3,00 - a nord mappale 243, a est mappale 311-307, a sud mappale 335,336, a ovest mappale 332	€ 2.079,00	Indennità corrisposta in data 29/05/2019 a seguito Verbale di Accordi in pari data.

(\*) Il mappale sarà oggetto di parziale esproprio (già concordato con la ditta proprietaria) alla fine dei lavori della Perizia di Variante, previo frazionamento. La superficie prevista di esproprio è pari a mq 70, Beneficiario il Comune di Misinto.

FOGLIO FONDO DOMINANTE	MAPPALI FONDO DOMINANTE	DITTA PROPRIETARIA FONDO DOMINANTE
8	333	<b>PRADA GIOVANNA</b> nata a SARONNO (VA) il 24/02/1969 c.f. PRDGN69B64I441W Proprieta' 1/4; <b>PRADA MARIA</b> nata a SARONNO (VA) il 05/02/1967 c.f. PRDMRA67B45I441D Proprieta' 1/4; <b>PRADA MARISA</b> nata a SARONNO (VA) il 29/05/1973 c.f. PRDMRS73E69I441M Proprieta' 1/4; <b>PRADA ROBERTO</b> nato a SARONNO (VA) il 17/06/1970 c.f. PRDRRT70H17I441O Proprieta' 1/4.
8	331	<b>PRADA SERAFINO</b> n. a MISINTO (MI) il 05/07/1949 c.f. PRDSFN49L05F247H Proprietà 1/1.
8	329	<b>PRADA ELDA</b> nata a SARONNO (VA) il 20/06/1951 c.f. PRDLDE51H60I441E Proprieta' 1/1.
8	327	<b>GE.RO.FIN S.R.L.</b> con sede in BELLUSCO (MI) c.f. 02353450964 Proprieta' 1000/1000.
8	302,69	<b>SOCIETA' - VALENTINA '94 S.R.L.</b> con sede in CESANO MADERNO (MI) c.f. 02380310967 Proprieta' 1/1.
8	300	<b>MONTI AMBROGIO</b> nato a MISINTO (MI) il 25/08/1947 c.f. MNTMRG47M25F247V Proprieta' 1/2; <b>MONTI LUIGI</b> nato a MISINTO (MI) il 27/03/1951 c.f. MNTLNU51C27F247E Proprieta' 1/2.
8	297	<b>MONTI ANGELO</b> nato a MISINTO (MI) il 07/04/1941 c.f. MNTNGL41D07F247T Proprieta' 1/3; <b>MONTI CLAUDIO LUIGI</b> nato a MISINTO (MI) il 09/06/1963 c.f. MNTCDL63H09F247W Proprieta' 1/3; <b>MONTI NATALINA</b> nata a SARONNO (VA) il 29/09/1947 c.f. MNTNLN47P69I441M Proprieta' 1/3.
8	294	<b>BALZAROTTI ARNALDA</b> nata a LAZZATE (MI) il 09/08/1929 c.f. BLZRLD29M49E504L Proprieta' 1/1.
8	291	<b>TURCONI MARIA</b> nata a SARONNO (VA) il 06/03/1946 c.f. TRCMRA46C46I441M Proprieta' 1/1.

**Autostrada Pedemontana Lombarda s.p.a. - Assago (MI) - Concessionaria della Concessioni Autostradali Lombarde s.p.a. in virtù della Convenzione unica di concessione sottoscritta in data 1 agosto 2007 approvata con decreto interministeriale n. 1667 del 12 febbraio 2008, registrato alla Corte dei Conti in data 18 aprile 2008**  
**Ordinanza di pagamento diretto delle indennità di espropriazione accettate n. 1534 del 5 dicembre 2019 (art. 26, comma 8, del d.p.r. n. 327/2001 e s.m. e i.). Collegamento autostradale Dalmine, Como, Varese, Valico del Gaggiolo ed opere ad esso connesse. CUP (F11B06000270007). Tratta B1 - AP - Comune di Lomazzo (CO). NP 23**

#### LA SOCIETÀ AUTOSTRADA PEDEMONTANA LOMBARDA S.P.A.

con sede legale in Assago (MI) via del Bosco Rinnovato 4/A, C.F. 08558150150, Concessionaria delle attività di progettazione, costruzione e gestione del Collegamento Autostradale Dalmine, Como, Varese, Valico del Gaggiolo ed opere connesse,...

#### OMISSIS...

VISTI l'art. 20, commi 8 e 12, e l'art. 26 del D.P.R. n. 327/2001 e successive modificazioni e integrazioni,

#### ORDINA

il pagamento diretto definitivo della somma di € 24.326,22 (euro ventiquattromilatrecentoventisei/22) da corrispondere a titolo di saldo dell'indennità accettata di espropriazione, asservimento, occupazione d'urgenza e temporanea, a favore della Ditta Proprietaria signora Marinoni Maria Luisa nata a Fenegro' (CO) il 17/09/1948 c.f. MRNMLS48P57D531U, Proprieta' 1/1, quale differenza tra l'importo complessivo pari a € 63.596,83 e l'importo delle indennità pagate in acconto di complessivi € 39.270,61 - relative agli immobili censiti in catasto nel Comune di Lomazzo come segue.

Espropriazione: Foglio 1, mappali: 8344 (ex 976) di mq 1.076 s.r., 8342 (ex 9776) di mq 245 s.r., 8329 (ex 979) di mq 5, 8330 (ex 979) di mq 640, 8203 (ex 1091) di mq 40, 8204 (ex 1091) di mq 100, 8205 (ex 1091) di mq 900.

Occupazione temporanea: Foglio 1, mappali: 8343 (ex 976) di mq 4.194 s.r., 8341 (ex 977) di mq 453 s.r., 8328 (ex 979) di mq 1.615, 1100 di mq 2420.

Asservimento servitù di passo: Foglio 1, mappali: 8343 (ex 976) superficie asservita mq 153, 8341 (ex 977) superficie asservita mq 204.

Asservimento servitù di fosso: Foglio 1, mappale 8341 (ex 977) superficie asservita mq 162.

#### DISPONE

che agli eventuali terzi titolari di diritti sia data comunicazione del presente provvedimento mediante un estratto pubblicato sulla Gazzetta Ufficiale della Repubblica o nel Bollettino Ufficiale della Regione Lombardia.

Decorsi 30 giorni dal compimento delle predette formalità, senza che siano prodotte opposizioni da terzi la presente Ordinanza diventerà esecutiva.

Assago li 05.12.2019

Autostrada Pedemontana Lombarda S.p.A.  
Direttore Legale  
Giuseppe Sambo

Serie Avvisi e Concorsi n. 51 - Mercoledì 18 dicembre 2019

**Autostrada Pedemontana Lombarda s.p.a. - Assago (MI) - Concessionaria della Concessioni Autostradali Lombarde s.p.a. in virtù della Convenzione unica di concessione sottoscritta in data 1 agosto 2007 approvata con decreto interministeriale n. 1667 del 12 febbraio 2008, registrato alla Corte dei Conti in data 18 aprile 2008**  
**Ordinanza di deposito n. 1537 del 5 dicembre 2019 (art. 26 del d.p.r. n. 327/2001 e s.m. e i.). Collegamento autostradale Dalmine, Como, Varese, Valico del Gaggiolo ed opere ad esso connesse. CUP (F11B06000270007). Tratta B2. Comune di Barlassina - N.P. 57, 59**

#### LA SOCIETÀ AUTOSTRADA PEDEMONTANA LOMBARDA S.P.A.

con sede legale in Assago (MI) via del Bosco Rinnovato 4/A, C.F. 08558150150, Concessionaria delle attività di progettazione, costruzione e gestione del Collegamento Autostradale Dalmine, Como, Varese, Valico del Gaggiolo ed opere connesse,...

OMISSIS...

– VISTI gli artt. 22 e 26 del D.P.R. 327/2001 e successive modificazioni e integrazioni;

#### ORDINA

(i) il deposito della somma di € 20.491,67 (euro ventimilaquattrocentonovantuno/67) da corrispondere a titolo di indennità di espropriazione, determinata in via d'urgenza, a favore del signor: BELLANI PIETRO LUIGI nato a BARLASSINA il 10/01/1942 c.f. BLLPRL42A10A668Z Proprietà per 1/1, relativa agli immobili censiti in catasto nel Comune di Barlassina come segue: Foglio 14, mappale 202 ex 178 di mq 536, mappale 203 ex 178 di mq 19 (N.P. 57).

(ii) il deposito della somma di € 102,40 (euro centodieci/40) da corrispondere a titolo di indennità di espropriazione, determinata in via d'urgenza, a favore dei signori: PAPADOPOLO MARINA PAULA nata a ROMANIA (EE) il 27/06/1947 c.f. PPDMNP47H67Z129U Usufrutto 1/2; RADICE ELISA nata a SARONNO (VA) il 26/05/1978 c.f. RDCLSE78E66I441P Nuda proprietà 4/10; RADICE GIANFRANCO nato a SEVESO (MI) il 30/12/1940 c.f. RDCGFR40T30I709V Usufrutto 1/2; RADICE TIZIANO nato a SARONNO (VA) il 23/01/1976 c.f. RDCTZN76A23I441V Nuda proprietà 6/10, relativa agli immobili censiti in catasto nel Comune di Barlassina come segue: Foglio 14, mappale 200 ex 70 di mq 16 (N.P. 59).

#### DISPONE

che agli eventuali terzi titolari di diritti sia data comunicazione del presente provvedimento mediante un estratto pubblicato sulla Gazzetta Ufficiale della Repubblica o nel Bollettino Ufficiale della Regione Lombardia.

Decorsi 30 giorni dal compimento delle predette formalità, senza che siano prodotte opposizioni da terzi la presente Ordinanza diventerà esecutiva.

Assago, 05.12.2019

Autostrada Pedemontana Lombarda S.p.A.  
Il Direttore Generale  
Giuseppe Sambo

**Autovia Padana s.p.a.**

**Prot. 4590/U del 9 dicembre 2019 - Autostrada A21 - Tronco Piacenza-Cremona-Brescia, diramazione per Fiorenzuola d'Arda (PC) - CUP F49J12000040007 - CIG 4239104B46. Variante alla S.P. ex S.S. 45 bis in corrispondenza degli abitati di Pontevico (BS) e Robecco d'Oglio (CR). Ordine di pagamento diretto ovvero ordine di deposito dell'indennità di esproprio e di occupazione temporanea ai sensi dell'art. 26 del d.p.r. 327/2001 e s.m.i. - proprietà Bono Angelo e Bono Giovanni - NPP. 6 di Pontevico**

Premesso:

- che la Scrivente Società di Progetto Autovia Padana s.p.a. è concessionaria per la gestione dell'Autostrada A21 Tronco Piacenza - Cremona - Brescia e diramazione per Fiorenzuola d'Arda giusta Convenzione Unica sottoscritta in data 31 maggio 2017 con il Ministero delle Infrastrutture e dei Trasporti (d'ora in avanti indicato come il «MIT»);
- che in conformità all'art. 6 comma 8 del d.p.r. n. 327/2001 e s.m.i., la Scrivente è stata delegata dal Concedente MIT, in forza di quanto stabilito art. 22.1 della Convenzione di Concessione sottoscritta in data 31 maggio 2017, a compiere le operazioni espropriative (ivi incluse quelle sostitutive di acquisto degli immobili) e all'esercizio dei poteri espropriativi;
- che il MIT con decreto M INFER PROG.REGISTRO UFFICIALE.U.0019128 del 27 novembre 2018 ha disposto la reiterazione del vincolo preordinato all'esproprio della Variante alla S.P. ex S.S. 45 bis in corrispondenza degli abitati di Pontevico (BS) e Robecco d'Oglio (CR) (d'ora in avanti indicata come la «Opera»);
- che con decreto n. 0017809 del 12 luglio 2019 il MIT ha approvato, ai fini della dichiarazione di pubblica utilità, il progetto esecutivo dell'Opera;
- che in data 15 maggio 2019 tra la Scrivente Società e la proprietà Bono Angelo e Bono Giovanni è stato sottoscritto un «Verbale di cessione bonaria In luogo di espropriazione» stabilendo l'indennità complessiva di espropriazione e di occupazione temporanea, comprensiva di interessi legali, espressamente accettata dalla proprietà stessa, pari ad € 39.897,77;
- che, al netto dell'acconto dell'indennità già riconosciuto alla ditta proprietaria dalla Provincia di Brescia pari ad € 23.960,25, risulta un'indennità a saldo di esproprio e di occupazione temporanea pari ad € 15.937,52;

dato atto:

- che, a seguito di una verifica ipotecaria, i beni oggetto del presente esproprio sono gravati da una ipoteca volontaria per concessione di mutuo fondiario;
- che, al fine del perfezionamento dell'atto notarile di cessione volontaria degli immobili e della relativa liquidazione diretta dell'indennità, con nota prot. n. 4121/U del 12 novembre 2019 la scrivente Società ha comunicato ai sig.ri Bono che, entro il 30 novembre 2019, i beni non devono essere gravati da alcuna iscrizione ipotecaria o trascrizione pregiudizievole e devono essere liberi da pesi, servitù, vincoli e/o oneri di carattere reale;
- preso atto che la ditta proprietaria si è attivata al fine della restrizione di detta ipoteca, ma - al momento dell'emanazione del presente provvedimento - i beni risultano ancora gravati dell'ipoteca sopra riportata;
- dovendo proseguire con l'iter espropriativo finalizzato all'alienazione dei beni oggetto di espropriazione;
- ritenuto pertanto di ordinare, ai sensi di legge, in favore della suindicata ditta intestataria, il pagamento diretto delle somme spettanti nel caso in cui - al momento della liquidazione dell'indennità - i beni in oggetto siano liberi da qualsiasi gravame ovvero il deposito dell'indennità presso la Cassa Depositi e Prestiti nel caso in cui - al momento della liquidazione dell'indennità - i beni non siano liberi da qualsiasi iscrizione ipotecaria o trascrizione pregiudizievole;
- rilevato altresì che, ai sensi dell'art. 26, comma 7 del d.p.r. 327/2001, del provvedimento di ordine di pagamento diretto ovvero di deposito dell'indennità di espropriazione e di occupazione temporanea è data immediata notizia al terzo che risulti titolare di un diritto ed è curata la pubblicazione, per estratto, nella Gazzetta Ufficiale o nel Bollettino Ufficiale della Regione in cui si trova il bene;
- ricordato che, ai sensi del combinato disposto dei commi 1, 7 e 8 dell'art. 26 del d.p.r. 327/2001, l'efficacia dell'ordine di pagamento diretto ovvero di deposito delle indennità è subordinata alla decorrenza del termine di trenta giorni dalla pubblicazione, in estratto, del relativo avviso sul B.U.R., di cui all'art. 26, comma 8 del citato d.p.r.;
- visto il d.p.r. 8 giugno 2001, n. 327 e s.m.i.

#### DETERMINA

- 1) le premesse formano parte integrante e sostanziale del presente provvedimento;
- 2) di ordinare, ai sensi e per gli effetti dell'art. 26 del d.p.r. 8 giugno 2001 n. 327 e s.m.i., il pagamento diretto ovvero il deposito del saldo dell'indennità di esproprio e di occupazione temporanea presso la Cassa Depositi e Prestiti, pari a complessivi € 15.937,52, a favore della seguente proprietà:
  - Bono Angelo nato a Montichiari (BS) il 20 ottobre 1979, c.f. BNONGL79R20F471R, proprietario per 1/2 e Bono Giovanni nato a Montichiari (BS) il 9 febbraio 1982, c.f. BNOGNN82B09F471W, proprietario per 1/2 degli immobili distinti all'Agenzia dell'Entrate-Ufficio Territorio di Brescia, comune di Pontevico, al foglio n. 27 mappale n. 142 area oggetto di esproprio 450 mq., al foglio n. 27 mappale n. 351 area oggetto di esproprio 2.165 mq., e al foglio n. 27 mappale n. 352 area oggetto di occupazione temporanea per 2.655 mq.;
- 3) di dare atto, in particolare, che il presente provvedimento avrà efficacia, ai sensi dell'art. 26, comma 8 del d.p.r. 327/2001, decorsi trenta giorni dall'adempimento relativo alla pubblicazione sul BURL, prescritto dall'art. 26, comma 7 del d.p.r. 327/2001;
- 4) di dare corso alle pubblicazioni nel Bollettino Ufficiale della Regione Lombardia dell'avviso in estratto del presente provvedimento, secondo quanto prescritto dall'art. 26 d.p.r. cit.;
- 5) di dare atto che i terreni assoggettati a procedura, non essendo ricadenti all'interno delle zonizzazioni indicate al comma 1 dell'art. 35 del d.p.r. n. 327/2001 e s.m.i., non soggiacciono alla ritenuta fiscale prevista al citato articolo.

Autovia padana s.p.a.  
Il direttore tecnico - Francesco D'Ambrà

Serie Avvisi e Concorsi n. 51 - Mercoledì 18 dicembre 2019

**Ferrovienord s.p.a. - Milano**

**Prof. n. 0008879 del 4 dicembre 2019 - Deposito indennità di espropriazione non concordata (art. 20 comma 14 e 26 comma 1 del d.p.r. n. 327/2001)**

IL DIRIGENTE DELL'UFFICIO PER LE ESPROPRIAZIONI

OMISSIS

dispone, ai sensi dell'art. 20 comma 14 e 26 comma 1 del d.p.r. n. 327/2001, il deposito presso la Ragioneria Territoriale dello Stato di Milano - Servizio Depositi Definitivi, dell'indennità provvisoria di espropriazione sottoindicata, determinata ai sensi dell'art. 22-bis del d.p.r. 327/2001, comprensiva dell'indennità di occupazione ai sensi dell'art. 22-bis comma 5, a seguito della mancata condivisione della stessa da parte della seguente ditta, ricadente nel comune di Fino Mornasco:

- N.P. 1: Cantelli Clorinda, Cattaneo Maria fu Davide, Decarli Ermelinda di Luigi, Introzzi Elopoldo di Antonio, Peverelli Enrica fu Giuseppe Leonardo, Peverelli Angelo fu Antonio, Peverelli Angelo fu Ernesto, Peverelli Antonietta fu Giuseppe Leonardo, Peverelli Attilia fu Giuseppe Leonardo, Peverelli Battista Leone fu Angelo, Peverelli Carla fu Valerio, Peverelli Carmela fu Valerio, Peverelli Emma fu Giuseppe Leonardo, Peverelli Enrico fu Luigi, Peverelli Enrico nato a Fino Mornasco il 28 febbraio 1936, Peverelli Ernesto fu Ernesto, Peverelli Ettore fu Valerio, Peverelli Eugenio Salvatore fu Antonio, Peverelli Ezio fu Ernesto, Peverelli Giorgio fu Giuseppe Leonardo, Peverelli Giulio fu Antonio, Peverelli Giuseppina fu Valerio, Peverelli Giuseppina nata a Fino Mornasco il 13 gennaio 1929, Peverelli Maria fu Pompeo, Peverelli Natale fu Antonio, Peverelli Sandro fu Ernesto, Riva Assunta fu Giuseppe, Roncoroni Bambina fu Alessandro fg. 9 mappale 10578, indennità €. 226,25;

Il dirigente dell'ufficio per le espropriazioni  
Marco Mariani

Milano Serravalle - Milano Tangenziali s.p.a. - Assago (MI) - Società soggetta a direzione e coordinamento di Asam s.p.a. - Concessionaria dell'Anas s.p.a. (ora Ministero delle Infrastrutture e dei Trasporti - Struttura di Vigilanza sulle Concessionarie Autostradali) in virtù dei contenuti della Convenzione Unica, sottoscritta in data 7 novembre 2007 e approvata con d.l. 8 aprile 2008 n. 59 convertito nella legge 6 giugno 2008 n. 101

Estratto ordine di pagamento n. 91/2019 delle indennità connesse al procedimento espropriativo degli immobili necessari per la realizzazione dell'opera. Espropriazione per pubblica utilità A52 autostrada Tangenziale Nord - Riqualificazione, con caratteristiche autostradali, della S.P. 46 Rho-Monza, dal termine della Tangenziale Nord di Milano al ponte sulla linea ferroviaria Milano-Varese. Progetto per la realizzazione della viabilità di adduzione al sistema autostradale esistente A8/A52 - Rho-Monza (Codice CUP D51B08000460005)

MILANO SERRAVALLE - MILANO TANGENZIALI S.P.A.

in persona del Direttore Legale avv. Giovanni Montagna nato a Milano il 28 novembre 1954, sulla base dei poteri conferiti dal Consiglio di Amministrazione nella seduta del 24 giugno 2019.

OMISSIS

ORDINA

1. Il pagamento dell'indennità alla Proprietà, di seguito indicata, che ha aderito alla proposta formulata dalla Milano Serravalle.

• **Posizione n. 4 dell'elenco del Comune di Paderno Dugnano (MI):**

Proprietà: Arrigoni Battaia Ambrogina cod. fisc. RRGMRG35D59A687V nata a Barzio (LC) il 19 aprile 1935 (Quota di proprietà: 1/4); Arrigoni Battaia Augusto cod. fisc. RRGGST51T11A940C nato a Bollate (MI) il 11 dicembre 1951 (Quota di proprietà 1/4); Arrigoni Battaia Enrico cod. fisc. RRGNRC39P24A687D nato a Barzio (LC) il 24 settembre 1939 (Quota di proprietà 1/4); Arrigoni Battaia Ornella cod. fisc. RRGRLL31B63A687D nata a Barzio (LC) il 23 febbraio 1931 (Quota di proprietà 1/4).

Indennità dell'esproprio per la realizzazione di opere di mitigazione ambientale dell'area di seguito indicata, necessaria per la realizzazione dell'opera citata nelle premesse:

**Indennità di esproprio dell'area interessata dalle opere di Mitigazione Ambientale:**

Foglio 52 mapp. 116 (ex mapp. 52/b) sup. oggetto di esproprio (ha) 00.26.36.

Totale indennità di esproprio: € 77.313,88.

2. di provvedere a dare immediata notizia, mediante pubblicazione sulla Gazzetta Ufficiale della Repubblica o sul Bollettino Ufficiale della Regione Lombardia per estratto, dell'emissione del presente provvedimento che diverrà esecutivo nel termine di trenta giorni dalla data di pubblicazione se non sarà proposta da terzi un'opposizione per i contenuti dello stesso;

3. di provvedere al pagamento, alla Proprietà che ha aderito alla proposta di pagamento dell'indennità di mitigazione ambientale dell'area, sulla base delle indennità indicate nel presente provvedimento ad intervenuta esecutività dello stesso.

Milano Serravalle  
Milano tangenziali s.p.a.  
Il direttore legale  
Giovanni Montagna

Serie Avvisi e Concorsi n. 51 - Mercoledì 18 dicembre 2019

**Società di Progetto Brebemi s.p.a. - Brescia**

**Ordine di pagamento delle indennità accettate (art. 26, comma 1 e 1-bis, d.p.r. 327/01) prot. SDP-U-1912-029-SE-MMA del 5 dicembre 2019. Collegamento autostradale di connessione tra le città di Brescia e Milano (Intervento di cui alla legge 21 dicembre 2001, n. 443 - 1° Programma delle Infrastrutture Strategiche di preminente interesse nazionale di cui alla deliberazione del CIPE n. 121 del 21 dicembre 2001) - Modifiche ed adeguamenti dell'area interposta tra il corpo autostradale e la linea AC/AV - CUP 31B05000390007 / CIG 22701456E9**

#### **IL RESPONSABILE DELLE ATTIVITA' ESPROPRIATIVE**

##### **CONSIDERATO CHE**

- con deliberazione del 5.12.2003, n. 120, il CIPE (Comitato Interministeriale per la Programmazione Economica) ha approvato il progetto preliminare della Tratta AV/AC. Nell'ambito di detta approvazione il CIPE ha prescritto che "la nuova infrastruttura ferroviaria AV/AC deve essere progettata a livello definitivo in modo unitario ed integrato con le infrastrutture autostradali in corso di progettazione, quali il Raccordo autostradale diretto Brescia-Milano" (prescrizione 1.1 dell'Allegato A alla Delibera CIPE);
- con delibera CIPE del 29 luglio 2005, n. 93 (pubblicata sulla GURI SG n. 263 dell'11 novembre 2005 e divenuta efficace in data 18 ottobre 2006 a seguito della relativa registrazione da parte della Corte dei Conti), è stato approvato il progetto preliminare del Collegamento Autostradale Brescia Milano A 35, anche ai fini dell'attestazione di compatibilità ambientale e dell'apposizione del vincolo preordinato all'esproprio, prescrivendo - relativamente all'affiancamento con la Linea AV/AC - che "il progetto definitivo dovrà stabilire con precisione le modalità di conduzione della fascia di territorio interclusa tra il tracciato di progetto e la linea AV/AC...";
- con delibera CIPE (Comitato Interministeriale per la Programmazione Economica) 26 giugno 2009, n. 42 (pubblicata sulla GURI n. 185 dell'11 agosto 2009 e divenuta efficace in data 21 luglio 2009 a seguito della relativa registrazione da parte della Corte dei Conti), è stato approvato il Progetto Definitivo del Collegamento Autostradale, anche ai fini della dichiarazione di pubblica utilità. Detto progetto prevede che le aree facenti parte dell'area interposta tra le due opere lineari siano interessate dalla realizzazione di interventi mitigativi meglio individuati negli elaborati del suddetto Progetto Definitivo e siano ripartite in misura paritaria con RFI;
- il Progetto Definitivo dell'intervento della Linea AC/AV Milano -Verona è stato approvato dal CIPE, ai sensi e per gli effetti dell'articolo 166 del D.Lgs. 163/2006, anche ai fini della dichiarazione di pubblica utilità dell'opera, con Delibera n. 81/2009, con prescrizioni e raccomandazioni, da recepire in sede di redazione del Progetto Esecutivo. In tale sede, relativamente all'Area Interposta, il CIPE ha disposto che: "dovrà essere acquisita l'area interclusa fra le due opere lineari fatti salvi i diversi e puntuali accordi con i proprietari dei fondi, finalizzati ad un razionale mantenimento dell'attività agricola, l'onere connesso all'acquisizione ed alla gestione delle aree di cui trattasi dovrà essere ripartita ugualmente fra i soggetti aggiudicatori delle due infrastrutture ovvero dai relativi soggetti realizzatori";
- con delibera n. 2 dell'1 giugno 2011, RFI ha approvato il progetto definitivo ferroviario ai fini della dichiarazione di pubblica utilità ai sensi dell'articolo 169, c. 6, del D.Lgs. 163/2006;
- il recepimento delle suddette prescrizioni e raccomandazioni, nonchè le ottimizzazioni del progetto delle Area Interposta tra il Corpo Autostradale e la linea AC/AV Milano -



Verona, operato in sede di redazione del Progetto Esecutivo del Collegamento Autostradale, ha comportato la necessità di apportare integrazioni e adeguamenti, da cui discende altresì una variazione al piano particellare degli espropri allegato al Progetto Definitivo del Collegamento Autostradale;

- in data 16 Ottobre 2009, tra Società di Progetto Brebemi S.p.A. (nel prosieguo anche Brebemi S.p.A.) e il Consorzio BBM - con sede in Parma, Via Adorni n. 1, C. F. - P.IVA e iscrizione al Registro delle Imprese della Camera di Commercio di Parma n. 02314580347 - ai sensi degli artt. 174 e ss. D.Lgs. 163/2006, è stato sottoscritto il "Contratto di affidamento a Contraente Generale della Progettazione e Costruzione dell'Opera";

- con delibera del Consiglio di Amministrazione della società Concessioni Autostradali Lombarde - CAL S.p.A. del 20 luglio 2014 è stata dichiarata la specifica pubblica utilità del progetto relativo alle "Aree Interposte tra il "Collegamento Autostradale di Connessione tra le città di Brescia e Milano" e la Linea Ferroviaria AV/AC Milano-Verona, tratta Brescia Treviglio;

- ai sensi e per gli effetti dell'art. 6, comma ottavo, del d.P.R. 327/2001 e successive modifiche ed integrazioni e dell'art. 22, comma 1, della summenzionata Convenzione Unica, la concedente società Concessioni Autostradali Lombarde - CAL S.p.A. con provvedimento prot. CAL-090512-00005 del 9 maggio 2012 ha delegato, l'esercizio dei poteri espropriativi alla Società di Progetto Brebemi S.p.A. con conseguente estensione dell'affidamento al Consorzio BBM delle sole attività strumentali necessarie per l'espropriazione degli immobili incise dal progetto delle "Aree Interposte";

- la Concedente CAL S.p.A. ha precisato, altresì, che nell'ambito delle attività inerenti alle "Aree Interposte" tra il tracciato autostradale e la linea AV/AC il delegato all'esercizio dei poteri espropriativi, sopra individuato, esercita i medesimi poteri anche in nome e per conto della società RFI S.p.A.;

- in data 27 aprile 2017 stato formalizzato l'Accordo sull'Area Interposta tra Brebemi e la società RFI S.p.A. previamente approvato in bozza dalla Concedente CAL S.p.A. in data 17 giugno 2014;

- il "Protocollo d'intesa", perfezionato in data 6 ottobre 2009, ha definito le modalità e i criteri di esproprio connessi al Collegamento autostradale di connessione tra le città di Milano e Brescia" tra Regione Lombardia, la Concedente CAL S.p.A., Società di Progetto Brebemi S.p.A., Confagricoltura Lombardia, Coldiretti Lombardia, CIA Lombardia e Unione Regionale Proprietà Fondiaria", unitamente al "Verbale di Definizione dei Criteri Applicativi" dello stesso Protocollo d'Intesa sottoscritto dagli stessi enti in data 26 aprile 2010;

- il Consorzio BBM, per conto l'Autorità Espropriante, nell'ambito delle attività utili alla determinazione della indennità provvisoria previste dall'art. 20 TU Espropri, ha invitato ai proprietari e gli aventi diritto sugli immobili incisi, mediante raccomandata a.r., comunicando la data fissata del sopralluogo per il rilievo della consistenza degli immobili;

- le operazioni di accertamento e di sopralluogo sono state regolarmente e

tempestivamente eseguite, rendendo possibile procedere alla stima dell'indennità provvisoria;

- l'indennità come sopra determinata, ai sensi dell'art. 40 comma 1 del d.P.R. 327/2001, è stata offerta alla ditta proprietaria, ex comma 4 dell'art. 20 del d.P.R. 327/2001, ed è stata accettata ai sensi del comma 5 del predetto articolo;
- il Consorzio BBM, ai sensi dell'Accordo sull'Area Interposta sopra citato nonché del verbale di riunione del 12 aprile 2017, ha informato la società RFI S.p.A. circa la procedura espropriativa posta in essere e l'avvenuto concordamento delle indennità;
- il Consorzio BBM ha richiesto l'emissione dell'autorizzazione al pagamento diretto delle indennità come da prospetto allegato, corredate della dichiarazione con cui la Ditta proprietaria degli immobili siti nel Comune interessato ha accettato l'indennità offerta;
- il Consorzio BBM, ai fini dell'effettivo pagamento delle indennità accettate, provvederà a recepire tutta la documentazione di legge idonea alle verifiche attestanti la piena e libera proprietà del bene ai sensi dell'art. 20, comma 6 e 8, del d.P.R. 327/01,

**tutto ciò CONSIDERATO,**

- potendosi pertanto procedere al pagamento diretto delle indennità accettate a sensi dell'Art. 26, comma 1, e 1 bis, del d.P.R. 327/2001 e secondo le modalità specificate nel presente atto,

**ORDINA**

il pagamento diretto, anche ai sensi del suddetto Accordo Aree Interposte, a favore delle ditte concordatarie, della somma complessiva di € **35.400,00** (diconsi Euro trentacinquemilaquattrocento/00) di cui:

- a. € **28.320,00** (diconsi Euro ventottomilatrecentoventi/00) a titolo di acconto delle indennità di espropriazione accettata dalle ditte proprietarie;
- b. € **7.080,00** (diconsi Euro settemilaottanta/00) a titolo di saldo delle indennità di espropriazione accettata dalle ditte proprietarie, e

**DISPONE CHE**

1. il presente provvedimento non esclude né diminuisce le responsabilità del Consorzio BBM in ordine alle valutazioni dallo stesso compiute ai fini della determinazione dell'indennità;
2. della avvenuta sottoscrizione delle quietanze di pagamento, secondo le modalità ed entro i termini di legge, il Consorzio BBM esibirà a Brebemi SpA appositi validi attestati.
3. del presente provvedimento, ai sensi dell'Art. 26 comma 7 del d.P.R. 327/01 e s.m.i., è data immediata notizia al terzo che risulti titolare di un diritto ed è curata, per estratto, la pubblicazione nella Gazzetta Ufficiale della Repubblica o nel Bollettino Ufficiale della Regione Lombardia a cura del Consorzio BBM.

Il Responsabile delle Attività espropriative

Luciano Anello

COMUNE	N.P.	FOGLIO MAPPALE	DITTA	Indennità di esproprio accettata	Acconto 80%	Saldo 20%
CASIRATE D'ADDA	18	Foglio 6 - Mappali 5192- 5193	<b>NISSOLI MARIA ANGELA</b> nata a TREVIGLIO (BG) il 22/10/1948 e residente in FARA G. D'ADDA (BG) VIA VENEZIANA BADALASCO 1263 codice fiscale: NSSMNG48R62L400P	19.100,00	€ 15.280,00	€ 3.820,00
TREVIGLIO	111	Foglio 39 - Mappale 17867	<b>CARIOLI ERMINIO</b> nato a TREVIGLIO (BG) il 02/09/1944 e residente in TREVIGLIO (BG) VIA BRESSANA 35 codice fiscale: CRLRMN44P02L400M	16.300,00	€ 13.040,00	€ 3.260,00

Serie Avvisi e Concorsi n. 51 - Mercoledì 18 dicembre 2019

**E) VARIE****Provincia di Bergamo****Provincia di Bergamo****Settore Ambiente - Servizio Risorse idriche - Concessione alla società La Novella Bio Imprese Associate società agricole S.S. finalizzata alla derivazione di acque sotterranee per uso irriguo, igienico e antincendio**

Il dirigente del Servizio Risorse idriche della Provincia di Bergamo, ufficio istruttore e competente per il rilascio del provvedimento conclusivo di concessione, rende noto che con determinazione dirigenziale n. 2453 del 20 novembre 2019 è stata rilasciata alla Società La Novella Bio Imprese Associate Società Agricole S.S. (C.F. e PIVA 03990760161) la concessione alla derivazione di acque sotterranee per uso irriguo, igienico e antincendio da n. 1 pozzo, sito in Comune di Calcio mappale n. 259, foglio 1, per una portata media di 3.5 l/s e massima di l/s.

Tale concessione è stata assentita per anni 30 successivi e continui decorrenti dal 20 novembre 2019, subordinatamente alle condizioni contenute nell'atto unilaterale d'obbligo / disciplinare di concessione rep. n. 132 del 11 settembre 2019.

Bergamo,

La responsabile del procedimento  
Francesca Lucini

**Provincia di Bergamo****Settore Ambiente - Servizio Risorse idriche - Concessione alla società S.B.P. s.p.a. finalizzata alla derivazione di acque sotterranee per uso innaffio aree verdi e antincendio**

Il Dirigente del Servizio Risorse idriche della Provincia di Bergamo, ufficio istruttore e competente per il rilascio del provvedimento conclusivo di concessione, rende noto che con determinazione dirigenziale n. 2540 del 29 novembre 2019 è stata rilasciata alla Società S.B.P. s.p.a. (C.F. e PIVA 00997060165) la concessione alla derivazione di acque sotterranee per uso innaffio aree verdi e antincendio da n. 1 pozzo, sito in Comune di Ghisalba mappale n. 375, foglio 9, per una portata massima di 18,6 l/s.

Tale concessione è stata assentita per anni 30 successivi e continui decorrenti dal 10 agosto 1999, subordinatamente alle condizioni contenute nell'atto unilaterale d'obbligo / disciplinare di concessione rep. n. 139 del 10 ottobre 2019.

Bergamo,

La responsabile del procedimento  
Francesca Lucini

**Provincia di Bergamo****Settore Ambiente - Servizio Risorse idriche - Domanda del Comune di Mozzanica di concessione di derivazione di acqua ad uso idroelettrico dalla Roggia dei Mulini in comune di Mozzanica (BG). Pratica n. 028/18**

Il Dirigente del Servizio Risorse idriche della Provincia di Bergamo, ufficio istruttore e competente per il rilascio del provvedimento conclusivo di concessione, rende noto che il Comune di Mozzanica, con sede municipale in piazza A. Locatelli n. 5, ha presentato una domanda, protocollata agli atti provinciali al n. 37357 del 15 giugno 2018, intesa ad ottenere la concessione di derivazione d'acque ad uso didattico/scientifico dalla Roggia dei Mulini in comune di Mozzanica (BG), per una portata massima di 227 l/s e media di 200 l/s. La restituzione delle acque turbinata è prevista nella medesima Roggia in comune di Mozzanica (BG).

Fermo restando la verifica della disponibilità idrica, si informa che eventuali domande di derivazioni tecnicamente incompatibili con la presente potranno essere presentate entro il termine perentorio di 30 gg. dalla data della pubblicazione del presente avviso sul Bollettino Ufficiale della Regione Lombardia.

Decorso il periodo di cui sopra, chiunque abbia interesse può visionare, per i successivi 30 gg., presso gli uffici del Servizio Risorse idriche della Provincia di Bergamo o presso il Comune di Mozzanica (BG) la domanda in istruttoria e la documentazione tecnica allegata e presentare memorie scritte contenenti osservazioni od opposizioni.

Bergamo, 6 dicembre 2019

La responsabile del servizio  
Francesca Lucini

**Comune di Brusaporto (BG)****Avviso di approvazione definitiva e deposito degli atti costituenti la variante al piano di governo del territorio (PGT)**

Ai sensi e per gli effetti dell'art. 13, comma 11 della l.r. 11 marzo 2005, n. 12 e successive modificazioni e integrazioni

SI AVVISA CHE:

- con d.c.c. n. 19 del 7 maggio 2019 è stato definitivamente approvata la variante al piano di governo del territorio;

- gli atti costituenti la variante al PGT sono depositati presso la Segreteria comunale per consentire la libera visione a chiunque ne abbia interesse;

- gli atti assumono efficacia dalla data della presente pubblicazione, fatta salva l'immediata prevalenza, ai sensi di legge, delle previsioni del Piano Territoriale di Coordinamento Provinciale e del Piano Territoriale Regionale.

Brusaporto, 18 dicembre 2019

Il responsabile del settore III  
Antonio Brevi

**Comune di Caravaggio (BG)****Avviso di approvazione definitiva e deposito degli atti costituenti la variante puntuale al Documento di piano e piano delle regole relativa all'ampliamento complesso produttivo esistente società Diachem s.p.a. - G.M.P.s.p.a.**

Ai sensi e per gli effetti dell'art. 13, comma 11 della l.r. 11 marzo 2005, n. 12 e successive modificazioni e integrazioni

SI AVVISA CHE:

- con d.c.c. n. 23 del 27 giugno 2019 è stato definitivamente approvato la variante puntuale al Documento di Piano e Piano delle Regole relativa all'ampliamento complesso produttivo esistente società Diachem s.p.a. - G.M.P.s.p.a.;

- gli atti costituenti la variante al PGT/DdP sono depositati presso la Segreteria comunale per consentire la libera visione a chiunque ne abbia interesse;

- gli atti assumono efficacia dalla data della presente pubblicazione, fatta salva l'immediata prevalenza, ai sensi di legge, delle previsioni del Piano Territoriale di Coordinamento Provinciale e del Piano Territoriale Regionale.

Caravaggio, 18 dicembre 2019

Il responsabile del servizio area V  
edilizia privata - urbanistica  
Donin Massimo

**Comune di Clusone (BG)****Avviso di approvazione definitiva e deposito degli atti costituenti la variante al piano di governo del territorio (PGT)**

SI AVVISA CHE:

- con d.c.c. n. 23 del 7 maggio 2019 è stata definitivamente approvato il Programma Integrato di Intervento denominato «Rezzara» in variante al Piano di Governo del Territorio;

- gli atti costituenti il Programma Integrato costituenti variante al PGT sono depositati presso la Segreteria comunale per consentire la libera visione a chiunque ne abbia interesse;

Clusone, 18 dicembre 2019

Il responsabile del settore urbanistica  
Andrea Locatelli

## Provincia di Brescia

**Provincia di Brescia  
Area Tecnica e dell'ambiente - Settore dell'Ambiente e della protezione civile - Ufficio Usi acque, acque minerali e termali - Istanza di concessione per la derivazione d'acqua da pozzo esistente nel comune di Montirone (BS) presentata dalla società Zoogamma s.p.a. ad uso zootecnico. (ID. BS03050442018)**

IL DIRETTORE DEL SETTORE  
DELL'AMBIENTE E DELLA PROTEZIONE CIVILE

Visti:

- il decreto legislativo 31 marzo 1998, n. 112;
- la legge regionale 12 dicembre 2003, n. 26;
- il testo unico 11 dicembre 1933, n. 1775;
- il regolamento regionale del 24 marzo 2006, n. 2;

AVVISA

che il legale rappresentante della Soc. Zoogamma s.p.a. con sede a Ghedi (BS), Strada Borgosatollo, n. 5/A ha presentato sul portale SIPIUI l'istanza, ai sensi dell'art. 7 del T.U. 11 dicembre 1933 n. 1775, asseverata al P.G. della Provincia di Brescia al n. 35583 del 12 marzo 2018 intesa ad acquisire la concessione per derivare acqua sotterranea da pozzo esistente nel Comune di Montirone (BS) fg. 11 mapp. 45 ad uso zootecnico.

- portata media derivata 0,33 l/s e massima di 2,0 l/s;
- volume annuo acqua derivato 10.500 m<sup>3</sup>;
- profondità del pozzo 38,20 m;
- diametro perforazione 200 mm;
- diametro colonna definitiva 168 mm;
- filtri da -36 m a -38 m.

Al riguardo si comunica inoltre che:

- l'ufficio istruttore competente è l'Ufficio Usi acque della Provincia di Brescia con sede in Via Milano, 13 - 25126 Brescia;

- il presente avviso è inoltre pubblicato sul sito telematico della Provincia di Brescia ed unitamente ad una copia degli elaborati progettuali è trasmesso al Comune di Montirone (BS), affinché provveda entro quindici giorni dalla data della presente pubblicazione al BURL, all'affissione all'Albo Pretorio comunale per quindici giorni consecutivi;

- le domande che riguardino derivazioni tecnicamente incompatibili con quella/e di cui alla domanda pubblicata, presentate entro il termine perentorio di trenta giorni dalla data di pubblicazione sul BURL della prima domanda, sono considerate concorrenti rispetto a quest'ultima e sono pubblicate sul BURL con le modalità di cui al comma 1 dell'art. 11 del regolamento regionale del 24 marzo 2006, n. 2;

- chiunque abbia interesse può visionare la domanda in istruttoria e la documentazione tecnica depositata presso il suddetto ufficio istruttore ed il Comune interessato negli orari di apertura al pubblico e per un periodo di giorni 30, decorrente dal decorso dell'ultimo fra i due termini di pubblicazione di cui sopra al BURL ed all'Albo Pretorio, nonché di presentare in tale periodo di tempo direttamente alla Provincia di Brescia, eventuali osservazioni e/o opposizioni.

Brescia, 10 dicembre 2019

Il responsabile del procedimento  
Corrado M. Cesaretti

**Provincia di Brescia  
Area Tecnica e dell'ambiente - Settore dell'Ambiente e della protezione civile - Ufficio Usi acque, acque minerali e termali - Istanza di concessione di derivazione di acqua pubblica dal corpo idrico superficiale denominato «fiume Oglio», in comune di Orzinuovi (BS), presentata dal signor Motti Francesco, titolare della ditta individuale «Motti Francesco» ad uso irriguo (Codice faldone n. 3063)**

IL DIRETTORE DEL SETTORE  
DELL'AMBIENTE E DELLA PROTEZIONE CIVILE

Visto:

- il d.lgs. 31 marzo 1998, n. 112;
- la l.r. 12 dicembre 2003, n. 26;
- il t.u. 11 dicembre 1933, n. 1775;
- il regolamento regionale del 24 marzo 2006, n. 2;

AVVISA

che la ditta individuale «Motti Francesco» in data 26 ottobre 2018 ha presentato istanza, ai sensi dell'art. 7 del T.U. 11 dicembre 1933 n. 1775, asseverata al P.G. Provinciale con n. 145877 del 5 novembre 2018, intesa ad acquisire la concessione trentennale per derivare acqua dal corpo idrico superficiale denominato «Fiume Oglio», in comune di Orzinuovi (BS) ad uso irriguo, con le seguenti caratteristiche:

- portata media derivata 2,12 l/s;
- portata massima derivata 95,60 l/s;
- volume medio annuo derivato 33.722,00 mc;
- quota dell'opera di presa 73,00 m s.l.m.;

Al riguardo si comunica inoltre che:

- l'ufficio istruttore competente per il provvedimento finale è l'Ufficio Usi acque - acque minerali e termali - Settore dell'Ambiente e della protezione civile della Provincia di Brescia con sede in Via Milano, 13 - 25126 Brescia;

- il presente avviso è inoltre pubblicato sul sito telematico della Provincia di Brescia ed unitamente ad una copia degli elaborati progettuali è inviata al Comune di Orzinuovi (BS), affinché provveda entro quindici giorni dalla data di questa pubblicazione al BURL, all'affissione all'Albo Pretorio comunale per quindici giorni consecutivi;

- le domande che riguardino derivazioni tecnicamente incompatibili con quella/e di cui alla domanda pubblicata, presentate entro il termine perentorio di trenta giorni dalla data di pubblicazione sul BURL della prima domanda, sono considerate concorrenti rispetto a quest'ultima e sono pubblicate sul BURL con le modalità di cui al comma 1 dell'art. 11 del regolamento regionale del 24 marzo 2006, n. 2;

- chiunque abbia interesse può visionare la domanda in istruttoria e la documentazione tecnica depositata presso il suddetto ufficio istruttore ed al Comune di Orzinuovi (BS) interessato, negli orari di apertura al pubblico e per un periodo di giorni 30, decorrenti dal decorso dell'ultimo fra i due termini di pubblicazione di cui sopra al BURL ed all'Albo Pretorio, nonché di presentare in tale periodo di tempo direttamente alla Provincia di Brescia, eventuali osservazioni e/o opposizioni.

Brescia, 5 dicembre 2019

Il responsabile ufficio usi acque  
acque minerali e termali  
Corrado M. Cesaretti

**Provincia di Brescia  
Area Tecnica e dell'ambiente - Settore dell'Ambiente e della protezione civile - Ufficio Usi acque, acque minerali e termali - Istanza di concessione di derivazione di acqua pubblica dai corpi idrici superficiali denominati «Vaso fiume di Cadignano» e «Lusignolo», in comune di Verolanuova (BS), presentata dal Consorzio di Bonifica «Vaso fiume di Cadignano» di ad uso irriguo, per l'irrigazione di un comprensorio di 489.2303 Ha nei comuni di Barbariga, Verolanuova e Verolavecchia (Codice faldone n. 3071)**

IL DIRETTORE DEL SETTORE  
DELL'AMBIENTE E DELLA PROTEZIONE CIVILE

Visto:

- il d.lgs. 31 marzo 1998, n. 112;
- la l.r. 12 dicembre 2003, n. 26;
- il t.u. 11 dicembre 1933, n. 1775;
- il regolamento regionale del 24 marzo 2006, n. 2;

AVVISA

che il Consorzio di Bonifica «Vaso Fiume di Cadignano» in data 29 gennaio 2019 ha presentato istanza, ai sensi dell'art. 7 del T.U. 11 dicembre 1933 n. 1775, asseverata al P.G. Provinciale con n. 15697 del 1 febbraio 2019, intesa ad acquisire la concessione trentennale per derivare acqua dai corpi idrici superficiali denominati «Vaso fiume di Cadignano» e «Vaso Lusignolo» nel comune di Verolanuova (BS) ad uso irriguo, con le seguenti caratteristiche:

- portata media derivata 92,90 l/s (Vaso fiume 58,68 l/s - Vaso Lusignolo 34,22 l/s);
- portata massima derivata 190,00 l/s (Vaso fiume 120,00 l/s - Vaso Lusignolo 70,00 l/s);
- volume medio annuo derivato 1.477.440,00 mc (Vaso fiume 933.120,00 mc - Vaso Lusignolo 544.320,00 mc);

## Serie Avvisi e Concorsi n. 51 - Mercoledì 18 dicembre 2019

- quota dell'opera di presa Vaso fiume 70,00 m s.l.m.;
- quota dell'opera di presa Vaso Lusignolo 68,00 m s.l.m.;

Al riguardo si comunica inoltre che:

- l'ufficio istruttore competente per il provvedimento finale è l'Ufficio Usi acque - acque minerali e termali - Settore dell'Ambiente e della protezione civile della Provincia di Brescia con sede in Via Milano, 13 - 25126 Brescia;

- il presente avviso è inoltre pubblicato sul sito telematico della Provincia di Brescia ed unitamente ad una copia degli elaborati progettuali è inviata al Comune di Verolanuova (BS), affinché provveda entro quindici giorni dalla data di questa pubblicazione al BURL, all'affissione all'Albo Pretorio comunale per quindici giorni consecutivi;

- le domande che riguardano derivazioni tecnicamente incompatibili con quella/e di cui alla domanda pubblicata, presentate entro il termine perentorio di trenta giorni dalla data di pubblicazione sul BURL della prima domanda, sono considerate concorrenti rispetto a quest'ultima e sono pubblicate sul BURL con le modalità di cui al comma 1 dell'art. 11 del regolamento regionale del 24 marzo 2006, n. 2;

- chiunque abbia interesse può visionare la domanda in istruttoria e la documentazione tecnica depositata presso il suddetto ufficio istruttore ed al Comune di Verolanuova (BS) interessato, negli orari di apertura al pubblico e per un periodo di giorni 30, decorrenti dal decorso dell'ultimo fra i due termini di pubblicazione di cui sopra al BURL ed all'Albo Pretorio, nonché di presentare in tale periodo di tempo direttamente alla Provincia di Brescia, eventuali osservazioni e/o opposizioni.

Brescia, 5 dicembre 2019

Il responsabile ufficio usi acque  
acque minerali e termali  
Corrado M. Cesaretti

**Comune di Breno (BS)**

**Avviso di approvazione definitiva e deposito degli atti costituenti la seconda variante al piano di governo del territorio (PGT), variante n. 2/2017**

Ai sensi e per gli effetti dell'art. 13, comma 11 della l.r. 11 marzo 2005, n. 12 e successive modificazioni e integrazioni

SI AVVISA CHE:

- con d.c.c. n. 37 del 24 settembre 2019 è stata definitivamente approvata la variante «2/2017» al Piano di Governo del Territorio;

- gli atti costituenti la variante «2/2017» sono depositati presso la Segreteria comunale e sul sito web del Comune di Breno [http://www.comune.breno.bs.it/pagine/pianificazione\\_territorio/variante\\_2\\_2017](http://www.comune.breno.bs.it/pagine/pianificazione_territorio/variante_2_2017) e consultabili, ai sensi della d.g.r. n. 10971, sul sito web [www.cartografia.regione.lombardia.it/sivas](http://www.cartografia.regione.lombardia.it/sivas);

- gli atti assumono efficacia dalla data della presente pubblicazione, fatta salva l'immediata prevalenza, ai sensi di legge, delle previsioni del Piano Territoriale di Coordinamento Provinciale e del Piano Territoriale Regionale.

Breno, 18 dicembre 2019

Il responsabile del settore tecnico  
Angelo Dario Giacomelli

**Comune di Darfo Boario Terme (BS)**

**Rettifica data chiusura avviso pubblico per l'assegnazione delle unità abitative destinate ai servizi abitativi pubblici disponibili nell'Ambito Territoriale di Valle Camonica, comprendente i Comuni di: Angolo Terme, Artogne, Berzo Demo, Berzo Inferiore, Bienno, Borno, Braone, Breno, Capo di Ponte, Cedegolo, Cerveno, Cefo, Cevo, Cimbergo, Cividate Camuno, Corteno Golgi, Darfo Boario Terme, Edolo, Esine, Gianico, Incudine, Losine, Lozio, Malegno, Malonno, Monno, Niardo, Ono San Pietro, Ossimo, Paisco Loveno, Paspardo, Pian Camuno, Piancogno, Pisogne, Ponte di Legno, Saviore dell'Adamello, Sellero, Sonico, Temù, Veza d'Oglio, Vione**

LA RESPONSABILE DEL SETTORE  
SERVIZI SOCIALI E ISTRUZIONE

Ai sensi dell'articolo 8, comma 6 del regolamento regionale n. 4/2017 e s.m.i.

RENDE NOTO

che, su indicazione di Regione Lombardia - Direzione Generale Politiche sociali, abitative e Disabilità, la data entro la quale i soggetti interessati possono presentare domanda per l'assegnazione delle unità abitative disponibili destinate ai servizi abitativi pubblici dell'Ambito territoriale di Valle Camonica è fissata al 31 dicembre 2019.

## PERIODO DI APERTURA E CHIUSURA DELL'AVVISO

dalle ore 9:00 del 19 novembre 2019 alle ore 14:00 del 31 dicembre 2019.

I soggetti interessati possono presentare domanda esclusivamente in modalità telematica utilizzando la piattaforma informatica regionale raggiungibile al link di seguito indicato: <https://www.serviziabitativi.servizirl.it/> secondo le modalità previste nell'avviso stesso.

Per informazioni e/o supporto per la presentazione della domanda rivolgersi a:

- Comune di Darfo Boario Terme - Servizi Abitativi - Piazza Lorenzini 4, previo appuntamento telefonico, da lunedì a venerdì dalle ore 10 alle ore 12 al numero 0364-541165;
- ALER Brescia-Cremona-Mantova, U.O.G. di Brescia - Ufficio Bandi - in Viale Europa n. 68, previo appuntamento telefonico, da lunedì a venerdì dalle ore 10 alle ore 12 al numero 030-2117766;
- Altri Comuni di residenza dell'Ambito territoriale di Valle Camonica, in orario di apertura al pubblico.

## TRATTAMENTO DATI PERSONALI

In attuazione del Regolamento europeo sulla protezione dei dati personali 2016/679 e del Codice in materia di protezione dei dati personali (d.lgs. n. 196/2003), si rimanda allo schema di Informativa sul trattamento dei dati personali, consultabile presso ogni singolo Ente proprietario dell'Ambito.

La responsabile del settore  
Daniela Dogali

**Comune di Gargnano (BS)**

**Informativa circa la decisione sulla verifica di assoggettabilità alla valutazione ambientale strategica (VAS) della proposta di variante al PGT (al piano delle regole ed al piano dei servizi) presentata tramite SUAP in data 19 dicembre 2018, al prof. n. 13545, per la realizzazione di un complesso alberghiero mediante recupero ed ampliamento della struttura esistente - Frazione Formaga, mapp. nn. 201, 211, 2664 ed altri. Proponente: World Diamond Group s.p.a.**

Vista l'art. 4, co. 2 bis, della l.r. n. 12/2005 per il governo del territorio;

Viste la d.c.r. 351/2007 e le d.g.r.l. n. 6420/2007, n. 10971/2009, n. 761/2010, n. 2789/2011, n. 3836/2012 in attuazione della direttiva 2001/42/CE in materia di valutazione ambientale degli strumenti di pianificazione e programmazione (VAS);

Visto in particolare, l'allegato «1r» alla d.g.r. n. 761/2010, che disciplina il modello metodologico procedurale e organizzativo della valutazione ambientale di piani e programmi (VAS) - sportello unico delle attività produttive;

Visto il d.lgs. n. 152/2006 «Norme in materia ambientale»;

Vista la deliberazione della Giunta comunale n. 5 del 21 gennaio 2019 con la quale contestualmente all'avvio del procedimento di SUAP è stata avviata ai sensi dell'art. 4, co. 2 bis, della l.r. 12/2005 la procedura di verifica di assoggettabilità alla Valutazione Ambientale Strategica (VAS),

SI RENDE NOTO

che la proposta di variante al PGT (al Piano delle Regole ed al Piano dei Servizi) presentata tramite SUAP in data 19 dicembre 2018, al prof. n. 13545, per la realizzazione di un complesso alberghiero in frazione Formaga (mapp. nn. 201, 211, 2664 ed altri), mediante recupero ed ampliamento della struttura esistente, per la quale è stato espletato il procedimento di Verifica di Assoggettabilità alla valutazione ambientale (VAS), non è da assoggettare a Valutazione Ambientale Strategica come stabilito con provvedimento di data 28 novembre 2019, prot. 0012702, adottato dall'Autorità Competente d'intesa con questa Autorità Procedente.

Tale Provvedimento di non assoggettabilità alla VAS è depositato presso l'Ufficio Tecnico/Edilizia Privata Urbanistica in libera visione al pubblico e pubblicato:

- sul sito web comunale ([www.comune.gargnano.brescia.it](http://www.comune.gargnano.brescia.it)) nella sezione Amministrazione Trasparente, sottosezione Pianificazione e governo del territorio;
- sul Sistema Informativo per la Valutazione Ambientale Strategica di Piani e Programmi - sito web SIVAS - della Regione Lombardia.

Gargnano, 3 dicembre 2019

L'autorità procedente per la VAS  
consigliere comunale del Comune di Gargnano  
Marino Piacenza

**Comune di Ospitaletto (BS)**  
**Avviso di approvazione definitiva e deposito degli atti costituenti la variante al piano di governo del territorio (PGT)**

Ai sensi e per gli effetti dell'art. 13, comma 11 della l.r. 11 marzo 2005, n. 12 e successive modificazioni e integrazioni

SI AVVISA CHE:

– con d.c.c. n. 20 del 14 maggio 2019 è stato definitivamente approvato il piano attuativo in variante al PGT vigente per l'inseadimento di un polo logistico-produttivo di proprietà Esselunga s.p.a.;

– gli atti costituenti la variante al PGT sono depositati presso la Segreteria comunale per consentire la libera visione a chiunque ne abbia interesse;

– gli atti assumono efficacia dalla data della presente pubblicazione, fatta salva l'immediata prevalenza, ai sensi di legge, delle previsioni del Piano Territoriale di Coordinamento Provinciale e del Piano Territoriale Regionale.

Ospitaletto, 18 dicembre 2019

Il dirigente area tecnica  
Pietro Vavassori

**Comune di Pisogne (BS)**  
**Avviso di deposito atti per l'approvazione definitiva del piano di recupero in località Govine, in variante al piano di governo del territorio (PGT) del Comune di Pisogne**

SI RENDE NOTO CHE

con deliberazione di Consiglio comunale n. 57 del 29 novembre 2019 è stato adottato il Piano di Recupero «PR 20-Govine» in variante al PGT vigente in base agli art. 13 e 14 della legge regionale n. 12/2005.

Chiunque può, nell'interesse pubblico o diffuso, presentare le osservazioni agli atti adottati dal 17 gennaio 2020 sino al 16 febbraio 2020 all'Ufficio Protocollo del Comune di Pisogne.

Gli atti sono anche scaricabili dal sito del Comune di Pisogne: <http://www.comune.pisogne.bs.it/Pages/Albo/>.

Per ulteriori informazioni è possibile rivolgersi, negli orari di apertura al pubblico, all'Ufficio Tecnico comunale.

Pisogne, 18 dicembre 2019

Il responsabile dell'area tecnica  
Venturini Angelo

**Comune di Travagliato (BS)**  
**Avviso di approvazione definitiva e deposito degli atti costituenti la variante al piano di governo del territorio (PGT)**

SI AVVISA CHE:

– con d.c.c. n. 51 del 5 novembre 2019 è stato definitivamente approvato lo sportello unico per le attività produttive promosso dalla ditta ARTEX di Begni Paolo & c. s.n.c., in variante al piano di governo del territorio, ai sensi della l.r. n. 12/2005 e s.m.i. e del d.p.r. n. 160/2010 e s.m.i.;

– gli atti costituenti la variante al PGT sono depositati presso la Segreteria comunale per consentire la libera visione a chiunque ne abbia interesse;

Travagliato, 18 dicembre 2019

Ettore Monaco

**Comune di Vobarno (BS)**  
**Avviso di approvazione definitiva e deposito degli atti costituenti la variante al piano di governo del territorio (PGT)**

SI AVVISA CHE:

– con d.c.c. n. 46 del 21 ottobre 2019 è stata definitivamente approvata la variante al piano di governo del territorio (PGT) del Comune di Vobarno - Sportello Unico per le Attività Produttive (SUAP) in variante al PGT proposto da «Lafre s.r.l.».

– gli atti costituenti la variante al PGT sono depositati presso la Segreteria comunale per consentire la libera visione a chiunque ne abbia interesse;

Vobarno, 18 dicembre 2019

Il responsabile del SUAP  
Bianco Luca

Serie Avvisi e Concorsi n. 51 - Mercoledì 18 dicembre 2019

## Provincia di Como

### Provincia di Como Settore Tutela ambientale e pianificazione del territorio - Concessione rilasciata alla società Enjoy s.r.l. di derivazione d'acqua da n. 1 pozzo (cod. provinciale: POZ 0131890002 - cod. regionale: CO03CO01318900010) per uso altro uso (innaffiamento e antincendio) in comune di Porlezza

La dr.<sup>ssa</sup> Paola Bassoli, Responsabile del Servizio Tutela acque e suolo - Ufficio Derivazioni idriche, della Provincia di Como, Autorità competente per l'istruttoria e il rilascio del provvedimento di concessione,

#### RENDE NOTO

che con provvedimento dirigenziale n. 457/2019 di Registro Concessioni del 25 novembre 2019 è stata rilasciata alla Società Enjoy s.r.l., con sede legale in comune di Porlezza, via per Osteno 32, nella persona della sig.ra Rosamaria Carolina, in qualità di Amministratore Unico p.t., la concessione di derivazione di acqua da n. 1 pozzo esistente (POZ 0131890002), su terreno di proprietà del sig. Coppa Mauro, con cui è stata sottoscritta specifica convenzione, distinto in mappale n. 2064 e fg. 9 del censuario del Comune di Porlezza alle coordinate UTM32 WGS84 Long = 509815,41 e Lat = 5097177,58 ad uso innaffiamento e Antincendio, per una portata media di 0,3 l/s (0,003 moduli medi), portata massima di 5,00 l/s (0,05 moduli massimi), volume di prelievo annuo di 9.460,00 mc.

La derivazione è concessa per 30 anni a partire dal 25 novembre 2019, con scadenza quindi il 24 novembre 2049, subordinatamente alle condizioni del Disciplinare n. 373/2019 di Registro Concessioni del 1 ottobre 2019.

Como, 4 dicembre 2019

Il responsabile del servizio  
Paola Bassoli

### Provincia di Como Settore Tutela ambientale e pianificazione del territorio - Domanda presentata dall'azienda JK Group s.p.a. per ottenere la concessione di derivazione d'acqua da pozzo esistente (POZ 0131630022) per uso industriale < 3mc/s in comune di Novedrate

La dr.<sup>ssa</sup> Paola Bassoli, Responsabile del Servizio Risorse territoriali della Provincia di Como, Autorità competente per l'istruttoria e il rilascio del provvedimento di concessione,

#### RENDE NOTO

che l'Azienda JK Group s.p.a., con sede legale in comune di Novedrate, via S.P. 32 Novedratese, 33, nel nome del proprio Legale Rappresentante p.t. il sig. Paolo Milini, ha presentato domanda l'11 luglio 2019, agli atti prot. n. 27022 del 11 luglio 2019, per ottenere la concessione di derivazione di acqua da n. 1 pozzo esistente (POZ 0131630022), su terreno di proprietà dell'azienda Caimi s.r.l., con cui è stata sottoscritta specifica convenzione, distinto in mappale n. 1508 e fg. 6 del censuario del Comune di Novedrate, alle coordinate UTM32 WGS84: Long = 511273,33 e Lat = 5060988,10 ad uso industriale < 3MC/S, per una portata media di 3,00 l/s (0,03 moduli medi), portata massima di 5,00 l/s (0,05 moduli massimi), volume di prelievo annuo di 94.608 mc.

Le domande tecnicamente incompatibili con la presente, prodotte entro il termine perentorio di 30 giorni dalla data di pubblicazione del presente avviso sul BURL, verranno considerate concorrenti.

Trascorsi trenta giorni dalla pubblicazione, chiunque abbia interesse potrà visionare, previa richiesta scritta di accesso agli atti, la documentazione tecnica depositata presso la Provincia di Como - Servizio Tutela acque e suolo, Ufficio Derivazioni, dal lunedì al venerdì dalle ore 9:30 alle ore 12:00, oppure presso il Comune di Novedrate.

Entro sessanta giorni dalla data di pubblicazione del presente avviso sul BURL potranno essere presentate alla Provincia o al Comune, memorie scritte contenenti osservazioni od opposizioni.

Como, 4 dicembre 2019

Il responsabile del servizio  
Paola Bassoli

### Comune di Anzano del Parco (CO) Avviso di approvazione definitiva e deposito degli atti costituenti la variante al piano di governo del territorio (PGT)

Ai sensi e per gli effetti dell'art. 13, comma 11 della l.r. 11 marzo 2005, n. 12 e successive modificazioni e integrazioni

#### SI AVVISA CHE:

– con d.c.c. n. 41 del 25 ottobre 2019 è stata definitivamente approvata la variante al Piano di Governo del Territorio;

– gli atti costituenti la variante al PGT sono depositati presso la Segreteria comunale per consentire la libera visione a chiunque ne abbia interesse;

– gli atti assumono efficacia dalla data della presente pubblicazione, fatta salva l'immediata prevalenza, ai sensi di legge, delle previsioni del Piano Territoriale di Coordinamento Provinciale e del Piano Territoriale Regionale.

Anzano del Parco, 18 dicembre 2019

Andrea Viganò

### Comune di Locate Varesino (CO) Verifica di assoggettabilità alla valutazione ambientale strategica (VAS) della variante al piano di governo del territorio (PGT) per l'ampliamento insediamento produttivo esistente in via Garibaldi proposto dalla società immobiliare Varesina s.r.l.

Vista la legge regionale 11 marzo 2005 n. 12 per il Governo del territorio, ed i relativi criteri attuativi,

Visti gli indirizzi generali per la valutazione ambientale strategica (VAS) approvati con d.c.r. 13 marzo 2007, n. VIII/351;

Visti gli «Ulteriori adempimenti di disciplina» approvati dalla Giunta regionale con deliberazione n. VIII/6420 del 27 dicembre 2007 e successive modifiche e integrazioni

Visto il decreto legislativo 3 aprile 2006, n. 152 «Norme in materia ambientale» e s.m.i.;

Vista la deliberazione di Consiglio comunale n. 37 del 27 marzo 2019 di avvio del procedimento

#### RENDE NOTO CHE

la variante al PGT con procedura SUAP per l'ampliamento dell'insediamento produttivo esistente sito in via Garibaldi proposto dalla Società Immobiliare Varesina s.r.l., è da non assoggettare alla Valutazione Ambientale Strategica ai sensi del provvedimento dell'Autorità competente per la VAS emesso in data 5 dicembre 2019 - Prot. n. 12469.

Locate Varesino, 5 dicembre 2019

Il responsabile del servizio  
Mangili Fabio



## Provincia di Cremona

**Provincia di Cremona  
Settore ambiente e territorio - Domanda di derivazione d'acqua pubblica da 4 pozzi ad uso irriguo in comune di Stagno Lombardo. Istanza di concessione presentata in data 18 ottobre 2019 prof. 73374 dai signor Mori Achille e Mori Giuseppe. R.d. 1775/33 e r.r. 2/2006**

I sigg.ri Mori Achille e Mori Giuseppe al prof. n. 73374 del 18 ottobre 2019 integrata in data 14 novembre 2019 al prof. 80088 hanno presentato una domanda intesa ad ottenere la concessione di derivare medi mod. 0,119 (11,9 l/sec), volume di 188'247,24 m<sup>3</sup>, di acqua pubblica da 4 pozzi in comune di Stagno Lombardo posizionati:

- P1 fg 5 mappale 26 (Coordinate UTM WG84 E585.304 N4.992.734)
- P2 fg 9 mappale 6 (Coordinate UTM WG84 E585.084 N4.992.398)
- P3 fg 9 mappale 6 (Coordinate UTM WG84 E585.019 N4.992.005)
- P4 fg 10 mappale 49  
(Coordinate UTM WG84 E585.304 N4.992.070)) da utilizzare per irrigare a pioggia 52.17.19 ettari di terreno posti nel comune di Stagno Lombardo.

Ufficio competente del provvedimento finale: Provincia di Cremona - Settore Ambiente e territorio - Servizio Acqua, aria, cave.

Domande che riguardino derivazioni tecnicamente incompatibili alla presente dovranno essere presentate entro il termine perentorio di trenta giorni dalla data di pubblicazione del presente avviso.

Chiunque abbia interesse può visionare la domanda in istruttoria e la documentazione tecnica ed entro 60 giorni dalla pubblicazione del presente avviso, può presentare all'ufficio istruttore memorie scritte contenenti osservazioni od opposizioni.

La documentazione è a disposizione presso la Provincia di Cremona - Settore Ambiente e territorio - Servizio Acqua, aria, cave, o presso il Comune di Stagno Lombardo 15 giorni dopo la presente pubblicazione.

Cremona,

Il responsabile del servizio acque,aria,cave  
Massimo Cremonini Bianchi

**Provincia di Cremona  
Settore Ambiente e territorio - Domanda di concessione presentata dalla Moto Club Zeta MX Park s.s.d. a r.l. per derivare acqua ad uso igienico da pozzo in comune di Credera Rubbiano**

La Moto Club Zeta MX Park Società Sportiva Dilettantistica a Responsabilità Limitata con la domanda del 29 gennaio 2019, prof. 15456 del 27 febbraio 2019, così come modificata con le integrazioni del 14 ottobre 2019, ha chiesto la concessione per derivare acqua pubblica sotterranea da destinare ad uso igienico nella misura di medi moduli 0,0005 (ovvero 1.500 m<sup>3</sup>/anno, pari a 0,05 l/s) mediante un pozzo posto sul mapp. 293 del fg. 2 di Credera Rubbiano, attrezzato con una pompa della portata massima di esercizio di 1,5 l/s.

Ufficio competente per il provvedimento finale: Provincia di Cremona - Settore Ambiente e territorio - Servizio Acqua, aria, cave.

Si avvisa che le domande relative a derivazioni tecnicamente incompatibili con le sopraccitate richieste di concessione dovranno essere presentate entro il termine di trenta giorni dalla data di pubblicazione del presente avviso; le stesse verranno considerate concorrenti rispetto alle sopraccitate derivazioni.

Chiunque abbia interesse può visionare le domande in istruttoria e la documentazione tecnica entro 60 giorni dalla pubblicazione del presente avviso e può presentare all'ufficio istruttore memorie scritte contenenti osservazioni od opposizioni alla domanda.

La documentazione è a disposizione presso la Provincia di Cremona - Settore Ambiente e territorio - Servizio Acqua, aria, cave, o presso il Comune di Credera Rubbiano 15 giorni dopo la presente pubblicazione.

Il responsabile del servizio acqua, aria, cave  
Massimo Cremonini Bianchi

## Provincia di Cremona

**Settore Ambiente e territorio - Domanda presentata dalla società agricola Premoli Emilio e Sergio s.s. per derivare acqua ad uso zootecnico e igienico da pozzo in comune di Casale Vaprio**

La Soc. Agr. Premoli Emilio e Sergio s.s. con la domanda del 7 agosto 2019, così come modificata con nota del 14 ottobre 2019, ha chiesto la concessione per derivare acqua pubblica sotterranea da destinare ad uso zootecnico (abbeveraggio capi e pulizia porcilaie) nella misura di medi moduli 0,0051 (16.005,05 m<sup>3</sup>/anno, pari a 0,51 l/s) e ad uso igienico nella misura di medi moduli 0,0001 (350 m<sup>3</sup>/anno, pari a 0,01 l/s) mediante un pozzo in progetto sul mapp. 79 del fg. 3 di Casale Vaprio, attrezzato con una pompa con portata massima di 4,33 l/s.

Ufficio competente per il provvedimento finale: Provincia di Cremona - Settore Ambiente e territorio.

Si avvisa che le domande relative a derivazioni tecnicamente incompatibili con la sopraccitata richiesta di concessione dovranno essere presentate entro il termine di trenta giorni dalla data di pubblicazione del presente avviso; le stesse verranno considerate concorrenti rispetto alle sopraccitate derivazioni.

Chiunque abbia interesse può visionare le domande in istruttoria e la documentazione tecnica entro 60 giorni dalla pubblicazione del presente avviso e può presentare all'ufficio istruttore memorie scritte contenenti osservazioni od opposizioni alla domanda.

La documentazione è a disposizione presso la Provincia di Cremona - Settore Ambiente e territorio - Servizio Acqua, Aria, Cave, o presso il Comune di Casale Vaprio 15 giorni dopo la presente pubblicazione.

Il responsabile del servizio acqua, aria, cave  
Massimo Cremonini Bianchi

## Provincia di Cremona

**Settore Ambiente e territorio - Domanda presentata dalla società agricola Invernizzi Luigi e Stefano s.s. intesa ad ottenere la concessione di derivazione di acqua sotterranea da pozzo ad uso zootecnico e igienico in comune di Rivolta d'Adda**

S.L.A Società Agricola Invernizzi Luigi e Stefano s.s. in data 15 luglio 2019 ha presentato una domanda intesa ad ottenere la concessione di derivare acqua sotterranea mediante 1 pozzo in Comune di Rivolta d'Adda posto sul mapp. 171 del fg. 27 nella misura di medi mod. 0,0024 (0,24 l/s - 7.690 m<sup>3</sup>) per uso zootecnico e medi mod. 0,0002 (0,002 l/s - 73 m<sup>3</sup>) per uso igienico e massimi mod. 0,1167.

Ufficio competente per il provvedimento finale: Provincia di Cremona - Settore Ambiente e territorio - Servizio Acqua, aria, cave.

Si avvisa che le domande relative a derivazioni tecnicamente incompatibili con le sopraccitate richieste di concessione dovranno essere presentate entro il termine di trenta giorni dalla data di pubblicazione del presente avviso, le stesse verranno considerate concorrenti rispetto alle sopraccitate derivazioni.

Chiunque abbia interesse può visionare le domande in istruttoria e la documentazione tecnica, entro 60 giorni dalla pubblicazione del presente avviso e può presentare all'ufficio istruttore memorie scritte contenenti osservazioni od opposizioni alla domanda.

La documentazione è a disposizione presso la Provincia di Cremona - Settore Ambiente e territorio - Servizio Acqua, aria, cave, o presso il Comune di Rivolta d'Adda 15 giorni dopo la presente pubblicazione.

Il responsabile del servizio acqua, aria, cave  
Massimo Cremonini Bianchi

## Provincia di Cremona

**Domanda di concessione preferenziale ad uso irriguo per la derivazione d'acqua pubblica dal capofonte e dalle colature della roggia Cavallino in comune di Soncino. Istanza di concessione presentata in data 3 agosto 2000 prof. regionale 8061 dall'Utenza della Roggia Cavallino. R.d. 1775/33 e r.r. 2/2006**

L'Utenza della Roggia Cavallino (C.F. 83002440192) al prof. Regionale 8061 del 3 agosto 2000 integrata in data 30 luglio 2019 al protocollo 55358 e in data 9 dicembre 2019 al protocollo 84583 ha presentato una domanda intesa ad ottenere la concessione preferenziale per continuare a derivare a bocca non tassata dal

## Serie Avvisi e Concorsi n. 51 - Mercoledì 18 dicembre 2019

capofonte della roggia Cavallino posto in Soncino al fg. 1 map-pali 14 e 32 e dalle colature raccolte lungo il percorso della rog-gia stessa l'acqua necessaria all'irrigazione di un comprensorio di 186.23.20 ha nei comuni di Soncino e Fontanella sino ad un volume di 1'637'929,728 m<sup>3</sup>.

Ufficio competente del provvedimento finale: Provincia di Cre-mona - Settore Ambiente e territorio - Servizio Acqua, aria, cave.

Chiunque abbia interesse può visionare la domanda in istrut-toria e la documentazione tecnica ed entro 30 giorni dalla pub-blicazione del presente avviso, può presentare all'ufficio istrutto-re memorie scritte contenenti osservazioni od opposizioni.

La documentazione è a disposizione presso la Provincia di Cremona - Settore Ambiente e Territorio - Servizio Acqua, Aria, Ca-ve o presso i Comuni di Soncino e Fontanella 15 giorni dopo la presente pubblicazione.

Cremona,

Il responsabile del servizio acque,aria,cave  
Massimo Cremonini Bianchi

**Comune di Castelleto Vaprio (CR)**  
**Avvio del procedimento per la redazione della «variante generale al piano di governo del territorio (PGT) - Avvio del procedimento per la connessa VAS ed individuazione autorità proponente, procedente e competente (ai sensi e per gli effetti dell'art. 13, comma 2 della l.r. 11 marzo 2005, n. 12)**

IL FUNZIONARIO RESPONSABILE

Al fine di condividere gli obiettivi e le azioni costituenti la Va-riante Generale al Piano di Governo del Territorio (PGT), unita-mente al procedimento di Valutazione Ambientale Strategica (VAS);

Ai sensi e per gli effetti dell'art. 4 e art. 13 della l.r. n. 12/2005 e successive modifiche ed integrazioni;

RENDE NOTO

- che la Giunta comunale con deliberazione n. 118 del 4 di-cembre 2019, esecutiva ai sensi di legge, ha provveduto all'Av-vio del Procedimento per la redazione della Variante Generale al Piano di Governo del Territorio (PGT), unitamente al procedi-mento di Valutazione Ambientale Strategica (VAS) e all'indi-viduazione delle autorità proponente, procedente e competente;

- che a seguito dell'Avvio del Procedimento, per la predispo-sizione della Variante Generale al vigente PGT, volta ad effet-tuare modifiche agli atti costitutivi il PGT ovvero il Documento di Piano, il Piano dei Servizi e il Piano delle Regole, chiunque abbia interesse, anche per la tutela degli interessi diffusi, può presen-tare suggerimenti e/o proposte entro il giorno 17 gennaio 2020, mediante deposito all'Ufficio Protocollo del Comune di Casalet-to Vaprio, redatti per iscritto in carta libera e in duplice copia, con gli estremi e firma dell'interessato.

Le stesse potranno pervenire anche a mezzo posta, tramite l'Ufficio protocollo del Comune entro e non oltre la scadenza in-dicata dal presente Avviso, indirizzate come segue al:

Comune di Casaleto Vaprio, Piazza Maggiore n. 7, 26010 Ca-saletto Vaprio (CR).

Le proposte potranno altresì pervenire a mezzo PEC - Posta elettronica certificata all'indirizzo entro e non oltre la scadenza indicata dal presente Avviso: [comune.casalettovaprio@mail-cert.cremasconline.it](mailto:comune.casalettovaprio@mail-cert.cremasconline.it).

Informazioni aggiornate in merito al percorso di formazione della variante saranno inserite sul sito internet del Comune alla pagina ([www.comune.casalettovaprio.cr.it](http://www.comune.casalettovaprio.cr.it)) e sul sito SIVAS di Regione Lombardia.

La responsabile dell'area tecnica  
Lameri Anna Maria

---

## Provincia di Lecco

### Comune di Cernusco Lombardone (LC)

#### Adozione atti costituenti la variante n. 1/2019 al vigente piano di governo del territorio (PGT) - Deposito, pubblicazione

Il responsabile del Servizio Territorio, ai sensi e per gli effetti dell'art. 13 comma 4 della legge regionale n. 12 del 11 marzo 2005 e successive modifiche e integrazioni,

#### AVVISA

che gli atti costituenti la variante n. 1/2019 al vigente PGT (piano di governo del territorio) adottato da questa amministrazione comunale con deliberazione consiliare n. 51 del 27 novembre 2019, saranno depositati in libera visione al pubblico, nel palazzo comunale - in locale appositamente attrezzato - a far tempo dal 18 dicembre 2019 fino al 16 gennaio 2020 compreso, col seguente orario: nei giorni da lunedì a sabato dalle ore 9.00 alle ore 12.30.

Le eventuali osservazioni agli atti della variante n. 1/2019 al PGT dovranno essere redatte in duplice copia di cui l'originale in carta bollata e presentate al Protocollo Generale del Comune entro le ore 12.30 del giorno 15 febbraio 2020.

Il presente avviso è pubblicato sul BURL, su quotidiano locale, all'albo pretorio informatico comunale e sul sito web comunale <https://www.comune.cernuscolombardone.lc.it>.

Cernusco Lombardone, 10 dicembre 2019

Il responsabile servizio territorio  
Danilo Villa

Serie Avvisi e Concorsi n. 51 - Mercoledì 18 dicembre 2019

## Provincia di Lodi

### Provincia di Lodi

**Area 1 U.o. Tutela ambientale - Avviso di domanda di concessione di nuova piccola derivazione sotterranea ad uso lavaggio cisterne, antincendio e irrigazione aree verdi mediante n. 1 pozzo in comune di Lodi (LO) richiesta dalla società «Ferrari Aldo Trasporti s.r.l.»**

Richiedente: Ferrari Aldo Trasporti s.r.l.

Data presentazione domanda: 23 maggio 2019

Dati della derivazione: derivazione sotterranea mediante n. 1 pozzo ubicato in Comune di Lodi, Foglio 29 mappale 151 per uso lavaggio cisterne, antincendio e irrigazione aree verdi. Portata media pari a 0,99 l/s, massima pari a 16,6 l/s, volume derivabile annuo di 31320 m<sup>3</sup>.

Ufficio istruttore: Area 1 U.O. Tutela Ambientale della Provincia di Lodi

Termine per la presentazione delle domande concorrenti: 30 giorni dalla pubblicazione su BURL.

Osservazioni od opposizioni: entro 60 gg da pubblicazione su BURL

Accesso agli atti: lunedì-venerdì, 9.00-12.00, previo appuntamento, presso l'area 1 U.O. Tutela Ambientale della Provincia di Lodi.

La posizione organizzativa  
Mario Pintaldi

### Provincia di Lodi

**Area 1 U.o. Tutela ambientale - Avviso di domanda di concessione di piccola derivazione sotterranea ad uso igienico sanitario mediante n. 1 pozzo esistente in comune di Zelo Buon Persico (LO) richiesta da S.S. Parco Paradiso**

Richiedente: S.S. Parco Paradiso

Data presentazione domanda: 26 settembre 2016

Dati della derivazione: derivazione sotterranea mediante n. 1 pozzo esistente ubicato in Comune di Zelo Buon Persico, Foglio 16 mappale 45 per uso igienico sanitario. Portata media pari a 0,5 l/s, massima pari a 0,5 l/s, volume derivabile annuo di 1500 m<sup>3</sup>.

Ufficio istruttore: Area 1 della Provincia di Lodi, U.O. Tutela Ambientale

Termine per la presentazione delle domande concorrenti: 30 giorni dalla pubblicazione su BURL.

Osservazioni od opposizioni: entro 60 gg da pubblicazione su BURL.

Accesso agli atti: lunedì-venerdì, 9.00-12.00, previo appuntamento, presso l'Area 1 U.O. 2 Tutela e Valorizzazione dell'Ambiente.

Il responsabile del procedimento  
Mario Pintaldi

## Provincia di Mantova

### Provincia di Mantova Area Tutela e valorizzazione dell'ambiente - Servizio Acque, suolo e protezione civile - Avviso rilascio rinnovo di concessione condominio Corte Benedetta

#### IL RESPONSABILE

Visto il r.d. 11 dicembre 1933, n. 1775 recante: «Testo unico delle disposizioni di legge sulle acque e impianti elettrici»;

Visto il d.lgs. 3 aprile 2006, n. 152 «Norme in materia ambientale»;

Visto l'art. 3, comma 111 della l.r. 5 gennaio 2000, n. 1 «Riordino del sistema delle autonomie in Lombardia - Attuazione del d.lgs. 31 marzo 1998, n. 112 «Conferimento di funzioni e compiti amministrativi dello Stato alle Regioni ed agli Enti locali, in attuazione del capo I della legge 5 marzo 1997, n. 59», come modificata dalla l.r. 12 dicembre 2003, n. 26;

Visto il r.r. 26 marzo 2006, n. 2 «Disciplina dell'uso delle acque superficiali e sotterranee, dell'utilizzo delle acque ad uso domestico, del risparmio idrico e del riutilizzo dell'acqua in attuazione dell'art. 52, comma 1, lettera c) della l.r. 12 dicembre 2003, n. 26»;

#### RENDE NOTO CHE

- in riferimento all'istanza di cui al prot. Provincia n. 35025 del 10 giugno 2019, con Atto Dirigenziale n. PD/1512 del 4 dicembre 2019, corredato di relativo Disciplinare per uso scambio termico, è stata assentita al Condominio Corte Benedetta, avente sede legale in località Corte Benedetta, in comune di Mantova (MN), rinnovo di concessione demaniale di piccola derivazione di acque sotterranee ad uso scambio termico, tramite n. 1 pozzo ubicato su terreno catastalmente censito al mapp. 336 del foglio 25 del comune di Mantova (MN), avente le seguenti caratteristiche:

- portata media giornaliera pari a moduli 0,073 (l/s 7,3)
- portata massima istantanea pari a moduli 10,00 (l/s 10,00).

Il presente Avviso sarà pubblicato sul BURL - Serie Avvisi e Concorsi e sul sito telematico della Provincia.

Mantova,

Il responsabile del servizio p.o.  
Sandro Bellini

### Provincia di Mantova Area Tutela e valorizzazione dell'ambiente - Servizio Acque, suolo e protezione civile - Avviso rilascio concessione ditta Latteria Agricola Ponteventuno società agricola cooperativa

#### IL RESPONSABILE

Visto il r.d. 11 dicembre 1933, n. 1775 recante: «Testo unico delle disposizioni di legge sulle acque e impianti elettrici»;

Visto il d.lgs. 3 aprile 2006, n. 152 «Norme in materia ambientale»;

Visto l'art. 3, comma 111 della l.r. 5 gennaio 2000, n. 1 «Riordino del sistema delle autonomie in Lombardia - Attuazione del d.lgs. 31 marzo 1998, n. 112 «Conferimento di funzioni e compiti amministrativi dello Stato alle Regioni ed agli Enti locali, in attuazione del capo I della legge 5 marzo 1997, n. 59», come modificata dalla l.r. 12 dicembre 2003, n. 26;

Visto il r.r. 26 marzo 2006, n. 2 «Disciplina dell'uso delle acque superficiali e sotterranee, dell'utilizzo delle acque ad uso domestico, del risparmio idrico e del riutilizzo dell'acqua in attuazione dell'art. 52, comma 1, lettera c) della l.r. 12 dicembre 2003, n. 26»;

#### RENDE NOTO CHE

- in riferimento all'istanza di cui al prot. Provincia n. 18044 del 26 marzo 2002, con determina n. PD/1479 del 29 novembre 2019, corredato di relativo Disciplinare per uso antincendio, è stata assentita alla ditta Latteria Agricola Ponteventuno società agricola cooperativa, avente sede legale in via Argine Cerese n. 15, in comune di Curtatone (MN), concessione demaniale di piccola derivazione di acque sotterranee ad uso antincendio, tramite n. 1 pozzo ubicato su terreno catastalmente censito al mapp. 59 del foglio 65 del Comune di Curtatone (MN), avente le seguenti caratteristiche:

- portata media giornaliera pari a moduli 0,0000003171 (l/s 0,00003171)
- portata massima istantanea pari a moduli 0,20 (l/s 20,0).

Il presente Avviso sarà pubblicato sul BURL - Serie Avvisi e Concorsi e sul sito telematico della Provincia.

Mantova,

Il responsabile del servizio p.o.  
Sandro Bellini

Serie Avvisi e Concorsi n. 51 - Mercoledì 18 dicembre 2019

## Provincia di Milano

**Città Metropolitana di Milano**  
**Settore Risorse idriche e attività estrattive - Rilascio di concessione per piccola derivazione d'acqua, ad uso industriale, mediante n. 1 pozzo situato nel comune di Cassina de' Pecchi, via G. Galilei n. 11, alla società Tregenplast s.r.l.**

Ai sensi e per gli effetti del regolamento regionale n. 2 del 24 marzo 2006 la Città Metropolitana di Milano - Settore Risorse idriche e attività estrattive - Servizio Risorse idriche - Viale Piceno 60 - 20129 Milano, ha rilasciato al richiedente Tregenplast s.r.l., con sede in comune di Cassina de' Pecchi - 20060 (MI), Via Galileo Galilei 16, il seguente decreto di concessione R.G. n. 8406 del 5 dicembre 2019 avente durata dal 5 dicembre 2019 al 4 dicembre 2029, per uso industriale, mediante n. 1 pozzo di presa, con portata media complessiva di 1 l/s e portata massima complessiva di 14 l/s, accatastato come Fg 13 Mapp 83 nel Comune di Cassina de' Pecchi.

Il responsabile del procedimento  
Alberto Altomonte

**Città Metropolitana di Milano**  
**Settore Risorse idriche e attività estrattive - Rilascio di concessione per piccola derivazione d'acqua, ad uso scambio termico in impianti a pompe di calore, igienico-sanitario e innaffiamento aree a verde, mediante n. 3 pozzi situati nel comune di Milano, viale Monza n. 2, rilasciata alla Kryalos SGR s.p.a.**

Ai sensi e per gli effetti del regolamento regionale n. 2 del 24 marzo 2006 la Città Metropolitana di Milano - Settore Risorse idriche e attività estrattive - Servizio Risorse idriche - Viale Piceno 60 - 20129 Milano, ha rilasciato al richiedente Kryalos SGR s.p.a., con sede in comune di 20121 Milano, Via Brera, 3, il seguente decreto di concessione R.G. n. 8339 del 4 dicembre 2019 avente durata dal 4 dicembre 2019 al 3 dicembre 2034 per uso scambio termico in impianti a pompe di calore, igienico-sanitario e innaffiamento aree verdi o aree sportive, mediante n. 3 pozzi di presa, con portata media complessiva di 33 l/s e portata massima complessiva di 78 l/s, accatastati come fg: 233 part: 304 nel Comune di Milano.

Il responsabile del procedimento  
Alberto Altomonte

**Città Metropolitana di Milano**  
**Settore Risorse idriche e attività estrattive - Istanza di concessione derivazione a mezzo di n. 2 pozzi di presa ad uso scambio termico in impianti a pompe di calore siti in comune di Milano via Egidio Folli, 50 presentata da Bracco Real Estate s.r.l.**

Il richiedente Bracco Real Estate s.r.l., con sede in comune di Milano - 20134 (MI), Via Egidio Folli, 50 ha presentato istanza Protocollo n. 250638 del 29 ottobre 2019 intesa ad ottenere la concessione di piccola derivazione di acque pubbliche per derivare una portata media complessiva di 10 l/s, ad uso scambio termico in impianti a pompe di calore, mediante n. 2 pozzi di presa accatastati come foglio 281; mapp.62 nel Comune di Milano.

L'ufficio istruttore e competente per il provvedimento finale è la Città Metropolitana di Milano - Settore Risorse idriche e attività estrattive - Servizio Risorse idriche - Viale Piceno 60 - 20129 Milano.

Eventuali domande concorrenti o incompatibili con la sopraccitata richiesta potranno essere presentate all'ufficio istruttore, entro il termine perentorio di trenta giorni dalla presente pubblicazione.

Chiunque abbia interesse può visionare la domanda e la documentazione tecnica e può presentare memorie scritte contenenti osservazioni od opposizioni alla domanda entro ulteriori 30 giorni dal termine sopraindicato.

Il responsabile del procedimento  
Alberto Altomonte

**Città Metropolitana di Milano**  
**Settore Risorse idriche e attività estrattive - Rilascio di concessione per piccola derivazione d'acqua, ad uso industriale, mediante n. 1 pozzo situati nel comune di Nerviano, via Delle Cave n. 2, rilasciata alla Manifattura Satta e Bottelli s.p.a.**

Ai sensi e per gli effetti del regolamento regionale n. 2 del 24 marzo 2006 la Città Metropolitana di Milano - Settore Risorse idriche e attività estrattive - Servizio Risorse idriche - Viale Piceno 60 - 20129 Milano, ha rilasciato al richiedente manifattura Satta & Bottelli s.p.a., con sede in comune di 20014 Nervaino (MI), Via Delle Cave, 3, il seguente decreto di concessione R.G. n. 8422 del 5 dicembre 2019 avente durata dal 5 dicembre 2019 al 4 dicembre 2029 per uso industriale, mediante n. 1 pozzo di presa, con portata media complessiva di 19 l/s e portata massima complessiva di 50 l/s, accatastato come foglio 1 mapp. 509 nel Comune di Nerviano.

Il responsabile del procedimento  
Alberto Altomonte

**Città Metropolitana di Milano**  
**Settore Risorse idriche e attività estrattive - Rilascio di concessione per piccola derivazione d'acqua, ad uso scambio termico in impianti a pompe di calore, mediante n. 1 pozzo situato nel comune di Basiglio, località Cascina Vione, rilasciata alla società Residenza Vione s.r.l.**

Ai sensi e per gli effetti del regolamento regionale n. 2 del 24 marzo 2006 la Città Metropolitana di Milano - Settore Risorse idriche e attività estrattive - Servizio Risorse idriche - Viale Piceno 60 - 20129 Milano, ha rilasciato al richiedente Residenza Vione s.r.l., con sede in comune di 20123 Milano, P.zza Generale Armando Diaz, 6, il seguente decreto di concessione R.G. n. 8335 del 4 dicembre 2019 avente durata dal 4 dicembre 2019 al 3 dicembre 2034 per uso scambio termico in impianti a pompe di calore, mediante n. 1 pozzo di presa, con portata media complessiva di 11 l/s e portata massima complessiva di 25 l/s, accatastato come foglio 6; mapp. 67 nel Comune di Basiglio.

Il responsabile del procedimento  
Alberto Altomonte

**Città Metropolitana di Milano**  
**Settore Risorse idriche e attività estrattive - Rilascio di concessione derivazione a mezzo di n. 1 pozzo di presa a doppia colonna ad uso scambio termico in impianti a «pompa di calore» siti in comune di Milano presentata dal Comune di Milano**

Ai sensi e per gli effetti del regolamento regionale n. 2 del 24 marzo 2006 la Città Metropolitana di Milano - Settore Risorse idriche e attività estrattive - Servizio Risorse idriche - Viale Piceno 60 - 20129 Milano, ha rilasciato al richiedente Comune di Milano, con sede in comune di Milano, Piazza Della Scala, 2, il seguente decreto di concessione R.G. n. 7772 del 18 novembre 2019 avente durata dal 18 novembre 2019 al 17 novembre 2034 per uso scambio termico in impianti a «pompa di calore», mediante n. 1 pozzo di presa a doppia colonna, con portata media complessiva di 3,7 l/s e portata massima complessiva di 6 l/s, accatastati come foglio 660; mapp.le 102 nel Comune di Milano.

Il responsabile del procedimento  
Alberto Altomonte

**Città Metropolitana di Milano**  
**Settore Risorse idriche e attività estrattive - Rilascio di concessione per piccola derivazione d'acqua, ad uso scambio termico in impianti a pompe di calore, mediante n. 2 pozzi situati nel comune di Cornaredo, via Edison 2, rilasciata alla società Lobo s.p.a.**

Ai sensi e per gli effetti del regolamento regionale n. 2 del 24 marzo 2006 la Città Metropolitana di Milano - Settore Risorse idriche e attività estrattive - Servizio Risorse idriche - Viale Piceno 60 - 20129 Milano, ha rilasciato al richiedente Lobo s.p.a., con sede in comune di 20900 Milano, Via F.lli Gabba, 2, il seguente decreto di concessione R.G. n. 8521 del 9 dicembre 2019 avente durata dal 9 dicembre 2019 al 8 dicembre 2034 per uso Scambio termico in impianti a pompe di calore, mediante n. 2 pozzi di presa, con portata media complessiva di 20 l/s e portata massima complessiva di 26 l/s, accatastati come fg: 14 part: 459 nel Comune di Cornaredo.

Il responsabile del procedimento  
Alberto Altomonte

Serie Avvisi e Concorsi n. 51 - Mercoledì 18 dicembre 2019

**Città Metropolitana di Milano  
Settore Risorse idriche e attività estrattive - Istanza di concessione derivazione a mezzo di n. 1 pozzo di presa ad uso irriguo sito in comune di Motta Visconti, presentata da Chirichiò società semplice agricola**

Il richiedente Chirichiò Società Semplice Agricola, con sede in comune di Besate - 20080 (MI), Via Angelo Mainetti, 2 ha presentato istanza Protocollo n. 241914 del 18 ottobre 2019 intesa ad ottenere la concessione di piccola derivazione di acque pubbliche per derivare una portata media complessiva di 1 l/s, ad uso irriguo, mediante n. 1 pozzo di presa accatastato come foglio 4, mapp. 508 nel Comune di Motta Visconti.

L'ufficio istruttore e competente per il provvedimento finale è la Città Metropolitana di Milano - Settore Risorse idriche e attività estrattive - Servizio Risorse idriche - Viale Piceno 60 - 20129 Milano.

Eventuali domande concorrenti o incompatibili con la sopraccitata richiesta potranno essere presentate all'ufficio istruttore, entro il termine perentorio di trenta giorni dalla presente pubblicazione.

Chiunque abbia interesse può visionare la domanda e la documentazione tecnica e può presentare memorie scritte contenenti osservazioni od opposizioni alla domanda entro ulteriori 30 giorni dal termine sopraindicato.

Il responsabile del procedimento  
Alberto Altomonte

**Città Metropolitana di Milano  
Settore Risorse idriche e attività estrattive - Rilascio di concessione per piccola derivazione d'acqua, ad uso scambio termico in impianti a pompe di calore, mediante n. 2 pozzi situati nel comune di Milano, Via Della Giustizia n. 11, alla società abitare in Maggiolina s.r.l.**

Ai sensi e per gli effetti del regolamento regionale n. 2 del 24 marzo 2006 la Città Metropolitana di Milano - Settore Risorse idriche e attività estrattive - Servizio Risorse idriche - Viale Piceno 60 - 20129 Milano, ha rilasciato al richiedente Abitare in Maggiolina s.r.l., con sede in comune di Milano - 20123 (MI), Via Degli Olivetani, 10/12, il seguente decreto di concessione R.G. n. 8404 del 5 dicembre 2019 avente durata dal 5 dicembre 2019 al 4 dicembre 2034, per uso scambio termico in impianti a pompe di calore, mediante n. 2 pozzi di presa, con portata media complessiva di 26 l/s e portata massima complessiva di 51 l/s, accatastato/i come foglio 196; mapp. 1 nel Comune di Milano.

Il responsabile del procedimento  
Alberto Altomonte

**Città Metropolitana di Milano  
Settore Risorse idriche e attività estrattive - Rilascio di concessione per piccola derivazione d'acqua, ad uso scambio termico in impianti a pompe di calore e innaffiamento aree verdi, mediante n. 1 pozzo di presa situato nel comune di Cernusco sul Naviglio, in via Monza, s.n.c., alla società Gruppo Immobiliare 2000 s.r.l.**

Ai sensi e per gli effetti del regolamento regionale n. 2 del 24 marzo 2006 la Città Metropolitana di Milano - Settore Risorse idriche e attività estrattive - Servizio Risorse idriche - Viale Piceno 60 - 20129 Milano, ha rilasciato al richiedente Gruppo Immobiliare 2000 s.r.l., con sede in comune di Cernusco sul Naviglio - 20063 (MI) Via Giuseppe Mazzini 3/A, il seguente decreto di concessione R.G. n. 8519 del 9 dicembre 2019 avente durata dal 9 dicembre 2019 all'8 dicembre 2034 per uso scambio termico in impianti a pompa di calore e innaffiamento aree verdi, mediante n. 1 pozzo di presa, con portata media complessiva di 0.12 l/s e portata massima complessiva di 2.8 l/s, accatastato come Fg 17 part 683 nel Comune di Cernusco sul Naviglio.

Il responsabile del procedimento  
Alberto Altomonte

**Città Metropolitana di Milano  
Settore Risorse idriche e attività estrattive - Rilascio di concessione per piccola derivazione d'acqua, ad uso scambio termico in impianti a pompe di calore, mediante n. 2 pozzi situati nel comune di Milano, Via Ciccoffi 7, rilasciata alla società GDF System s.r.l.**

Ai sensi e per gli effetti del regolamento regionale n. 2 del 24 marzo 2006 la Città Metropolitana di Milano - Settore Risorse idriche e attività estrattive - Servizio Risorse idriche - Viale Piceno 60 - 20129 Milano, ha rilasciato al richiedente GDF System s.r.l., con sede in comune di 20099 Sesto San Giovanni (MI), Via

Milanese 3, il seguente decreto di concessione R.G. n. 8522 del 9 dicembre 2019 avente durata dal 9 dicembre 2019 al 8 dicembre 2034 per uso scambio termico in impianti a pompe di calore, mediante n. 2 pozzi di presa, con portata media complessiva di 6.5 l/s e portata massima complessiva di 30 l/s, accatastati come Fg 39 Mapp 817 nel Comune di Milano.

Il responsabile del procedimento  
Alberto Altomonte

**Città Metropolitana di Milano  
Settore Risorse idriche e attività estrattive - Istanza di concessione derivazione a mezzo di n. 2 pozzi di presa ad uso scambio termico in impianti a pompe di calore siti in comune di Milano - Via Viscontini, 7 presentata dal Comune di Milano.**

Il richiedente Comune di Milano, con sede in comune di Milano - 20121 (MI) Piazza della Scala 2 ha presentato istanza protocollo n. 170737 del 18 luglio 2019 intesa ad ottenere la concessione di piccola derivazione di acque pubbliche per derivare una portata media complessiva di 15.5 l/s, ad uso scambio termico in impianti a pompe di calore, mediante n. 2 pozzi di presa accatastati come Fg 253 Mapp 1 nel Comune di Milano.

L'ufficio istruttore e competente per il provvedimento finale è la Città Metropolitana di Milano - Settore Risorse idriche e attività estrattive - Servizio Risorse idriche - Viale Piceno 60 - 20129 Milano.

Eventuali domande concorrenti o incompatibili con la sopraccitata richiesta potranno essere presentate all'ufficio istruttore, entro il termine perentorio di trenta giorni dalla presente pubblicazione.

Chiunque abbia interesse può visionare la domanda e la documentazione tecnica e può presentare memorie scritte contenenti osservazioni od opposizioni alla domanda entro ulteriori 30 giorni dal termine sopraindicato.

Il responsabile del procedimento  
Alberto Altomonte

**Città Metropolitana di Milano  
Settore Risorse idriche e attività estrattive - Rilascio di concessione per piccola derivazione d'acqua, ad uso scambio termico in impianti a pompe di calore, mediante n. 4 pozzi di presa situati nel comune di Milano, in via Montenapoleone n. 13, alla società Del.Com s.r.l.**

Ai sensi e per gli effetti del regolamento regionale n. 2 del 24 marzo 2006 la Città Metropolitana di Milano - Settore Risorse idriche e attività estrattive - Servizio Risorse idriche - Viale Piceno 60 - 20129 Milano, ha rilasciato al richiedente DEL.COM. s.r.l., con sede in comune di Sant'Elpidio a Mare - 63811 (FM), Via Filippo della Valle 1, il seguente decreto di concessione R.G. n. 8350 del 4 dicembre 2019 avente durata dal 4 dicembre 2019 al 3 dicembre 2034, per uso scambio termico in impianti a pompe di calore, mediante n. 4 pozzi di presa, con portata media complessiva di 5 l/s e portata massima complessiva di 10 l/s, accatastati come Fg 389 Mapp 198 - 200 nel Comune di Milano.

Il responsabile del procedimento  
Alberto Altomonte

**Comune di Garbagnate Milanese (MI)  
Avviso di avvio del procedimento di valutazione ambientale strategica (VAS) della variante generale al documento di piano del piano di governo del territorio (PGT) l.r. 11 marzo 2005, n. 12**

Vista la legge regionale 11 marzo 2005 n. 12 per il governo del territorio, ed i criteri attuativi approvati dalla Giunta regionale della Lombardia, ed i relativi criteri attuativi.

Visti gli indirizzi generale per la Valutazione Ambientale (VAS) approvati con d.c.r. n. VIII/351 del 13 marzo 2007 e gli ulteriori adempimenti di disciplina approvati dalla Giunta regionale con deliberazione n. 8/6420 del 27 dicembre 2007 e successive modifiche ed integrazioni.

Visto il d.lgs. n. 152 del 3 aprile 2006 «Norme in materia ambientale» e s.m.i.

SI RENDE NOTO

che questo Comune intende avviare la redazione della variante generale al piano di governo del territorio, articolati nei seguenti atti:

- Documento di piano
- Piano dei servizi
- Piano delle regole

## Serie Avvisi e Concorsi n. 51 - Mercoledì 18 dicembre 2019

Il documento di piano del redigendo PGT è soggetto al procedimento di Valutazione Ambientale (VAS), come previsto al punto 2.1 degli indirizzi generali per la VAS.

Informazioni aggiornate in merito al percorso di formazione della variante generale al PGT saranno inserite nel sito internet del Comune ([www.comune.garbagnate-milanese.mi.it](http://www.comune.garbagnate-milanese.mi.it)).

Garbagnate Milanese, 25 novembre 2019

Il direttore settore pianificazione  
patrimonio manutenzioni  
Marcello Ceriani

**Comune di Lainate (MI)****Adozione del programma integrato di intervento «ISAL s.p.a.» per l'attuazione dell'ambito di trasformazione n. 1 in variante parziale al piano di governo del territorio (PGT)**

DEPOSITO IN PUBBLICA VISIONE VARIANTE PARZIALE  
PIANO DI GOVERNO DEL TERRITORIO

IL RESPONSABILE DEL SETTORE

Visto l'art. 13 e l'art. 92 della legge regionale 11 marzo 2005 n. 12 «Legge per il governo del territorio» e ss.mm.ii.;

Vista la deliberazione del Consiglio comunale n. 99 del 28 novembre 2019 di Adozione del programma integrato di intervento «ISAL s.p.a.» per l'attuazione dell'ambito di trasformazione n. 1 in Variante parziale al piano di governo del territorio (PGT) ai sensi dell'art. 89 della l.r. 12/2019;

RENDE NOTO

che la Variante parziale al piano di governo del territorio adottata, è depositata in libera visione per trenta giorni consecutivi decorrenti dal 9 dicembre 2019 al 7 gennaio 2020 presso la sede Municipale di largo Vittorio Veneto, 12 (Ufficio Segreteria), con il seguente orario:

- Lunedì, martedì, mercoledì e venerdì dalle ore 9:00 alle ore 12:00;
- Giovedì dalle 16:30 alle 18:00.

La documentazione è inoltre a disposizione del pubblico sul sito web del comune nella sezione dedicata ([www.comune.lainate.mi.it](http://www.comune.lainate.mi.it)).

Che le osservazioni, ai sensi e per gli effetti dell'artt. 92 e dell'art. 13 della l.r. n. 12/2005 e ss.mm.ii., redatte in duplice copia in carta semplice, dovranno essere presentate a mezzo del servizio postale ovvero mediante consegna a mano all'Ufficio Protocollo del Comune di Lainate (Punto Comune) ovvero tramite PEC fino al giorno 6 febbraio 2020 negli orari di apertura al pubblico.

Che chiunque ne abbia interesse può prendere visione della variante parziale al PGT adottata e presentare proprie osservazioni pertinenti con la variante.

Lainate, 4 dicembre 2019

Il responsabile del settore  
Emilia Cozzi



## Provincia di Pavia

### Provincia di Pavia

**Settore Affari istituzionali, governo del territorio, servizi ai Comuni e progetti strategici - Domanda di concessione di derivazione d'acqua e contestuale autorizzazione alla terebrazione da n. 1 pozzo per uso innaffiamento aree verdi in comune di Casanova Lonati. Labanalysis s.r.l.**

La Società Labanalysis s.r.l. (C.F./P.IVA 02235450182) ha presentato in data 27 novembre 2019, domanda di concessione di derivazione d'acqua e contestuale autorizzazione alla terebrazione da un pozzo per uso innaffiamento aree verdi. Il pozzo è ubicato in Comune di Casanova Lonati sul foglio 5 mapp. 332. I dati principali della derivazione sono i seguenti: portata media 0,2537 l/s; portata massima 6,50 l/s e un volume annuo pari a 8.000,6832 mc.

L'ufficio competente al rilascio del provvedimento è il Settore Affari istituzionali, governo del territorio, servizi ai comuni e progetti strategici della Provincia di Pavia e l'ufficio istruttore è la U.O. Risorse idriche.

Chiunque abbia interesse può visionare la documentazione tecnica e può presentare all'ufficio istruttore osservazioni e/o opposizioni, entro trenta giorni decorrenti dal termine di cui sopra.

La responsabile della u.o. protezione civile, risorse idriche e difesa idrogeologica  
Roberta Baldiraghi

### Provincia di Pavia

**Settore Affari istituzionali, governo del territorio, servizi ai comuni e progetti strategici - Concessione n. 61/2019 - AP di rinnovo della concessione di derivazione d'acqua ad uso zootecnico da un pozzo in comune di Landriano - Signori Pozzi Santino, Pozzi Pino, Pozzi Dario**

#### IL DIRIGENTE DEL SETTORE

Visto il decreto presidenziale n. 210 del 31 luglio 2018;

Visto il T.U. approvato con r.d. il 12.01.33 n. 1775 e successive modifiche ed integrazioni «Approvazione del Testo Unico delle disposizioni di Legge sulle acque e sugli impianti elettrici», concernente la ricerca di acque sotterranee e lo scavo di pozzi;

Vista la legge regionale 12 dicembre 2003 - n. 26 «Disciplina dei servizi locali di interesse economico generale. Norme in materia di gestione dei rifiuti, di energia, di utilizzo del sottosuolo e di risorse idriche»

Visto altresì il r.r. n. 2/2006 recante la «Disciplina dell'uso delle acque superficiali e sotterranee, dell'utilizzo delle acque a uso domestico, del risparmio idrico e del riutilizzo dell'acqua (...);»

Vista la deliberazione n. 8/2015 del 17 dicembre 2015 dell'Autorità di Bacino del fiume Po, con la quale si approva la «Direttiva per la valutazione del rischio ambientale connesso alle derivazioni idriche in relazione agli obiettivi di qualità ambientale definiti dal piano di Gestione del distretto Idrografico Padano» («Direttiva Derivazioni»);

Vista la d.g.r. 31 luglio 2017 - n. X/6990 «Approvazione del Programma di Tutela e Uso delle Acque, ai sensi dell'art. 121 del d.lgs. 152/06 e dell'art. 45 della legge regionale 26/2003»;

Esaminata la richiesta presentata in data 11 giugno 2019 prot. provinciale n. 33538 dai sig.ri Pozzi Santino (c.f. PZZSTN55R09L285Y) residente a Landriano (PV) Via Cirano n. 41, Pozzi Pino (c.f. PZZPNI50T28L285X) residente a Landriano (PV) Via Cirano n. 41 e Pozzi Dario (c.f. PZZDRA61E02G388C) residente a Landriano (PV) Via Cirano n. 41/A, tendente ad ottenere il rinnovo della concessione di derivazione d'acqua da un pozzo ad uso zootecnico in Comune di Landriano (PV), sul terreno distinto al C.T. del predetto comune al foglio 7 mappale 1174, per prelevare la portata media di 0,27 l/s e massima di 5 l/s, per un volume massimo annuo pari a 8.800 mc;

Richiamato il decreto n. 25/2019-AP del 16 aprile 2019 rilasciato dalla Provincia di Pavia;

Dato atto che non sono pervenute domande in concorrenza e/o tecnicamente incompatibili, osservazioni e/o opposizioni a seguito della pubblicazione dell'avviso della domanda sul Bollettino Ufficiale della Regione Lombardia - Serie Avvisi e Concorsi - n. 33 del 14 agosto 2019;

Vista la relazione d'istruttoria n. 772 di Repertorio del 29 ottobre 2019 dalla quale si evince che non sussistono motivi ostativi al rilascio della concessione in oggetto;

#### DECRETA

1) di concedere, salvi eventuali diritti di terzi ed entro i limiti di disponibilità dell'acqua, il rinnovo della concessione di derivazione d'acqua nel comune di Landriano (PV), da un pozzo, su terreno distinto al C.T. del predetto Comune al Foglio 7 Mappale 1174, per una portata media di 0,27 l/s e massima di 5 l/s, un volume annuo di 8.800 mc per l'uso zootecnico ai sig.ri Pozzi Santino (c.f. PZZSTN55R09L285Y) residente a Landriano (PV) Via Cirano n. 41, Pozzi Pino (c.f. PZZPNI50T28L285X) residente a Landriano (PV) Via Cirano n. 41 e Pozzi Dario (c.f. PZZDRA61E02G388C) residente a Landriano (PV) Via Cirano n. 41/A;

2) di accordare la concessione, salvi i casi di rinuncia, decadenza o revoca, per un periodo di 30 anni successivi e continui a decorrere dalla consegna del presente atto;

3) di approvare come parte integrante e sostanziale del presente atto l'allegato disciplinare, contenente gli obblighi e le condizioni cui è subordinata la derivazione concessa e di obbligare il concessionario all'osservanza del disciplinare stesso;

4) di provvedere alla registrazione del suddetto disciplinare presso l'Agenzia delle Entrate di Pavia entro 30 giorni dalla trasmissione della concessione e di comunicare tempestivamente al concessionario gli estremi della stessa;

5) di dare atto che il Concessionario ha provveduto ad effettuare i pagamenti e a disporre le garanzie previste dal R.R. Lombardia 2/2006;

6) di pubblicare il presente decreto di concessione sul Bollettino Ufficiale della Regione Lombardia;

7) di consegnare il presente atto alla Sig. Pozzi Santino (c.f. PZZSTN55R09L285Y).

Si informa che, avverso il presente provvedimento, può essere presentato ricorso, entro 60 giorni dalla data della sua notificazione o conoscenza legale:

- al Tribunale Regionale delle Acque Pubbliche per controversie aventi ad oggetto il diritto relativo alle derivazioni e utilizzazioni di acque pubbliche;
- al Tribunale superiore delle Acque Pubbliche per vizi di incompetenza, eccesso di potere e violazioni di legge.

Il presente atto è soggetto all'imposta di bollo per l'importo di € 16,00 assolta in modo virtuale - Autorizzazione dell'Agenzia delle Entrate - Direzione Generale della Lombardia N. 39886 del 12 agosto 2004.

La responsabile u.o. protezione civile, risorse idriche e difesa idrogeologica  
Roberta Baldiraghi

Il dirigente del settore  
Elisabetta Pozzi

### Provincia di Pavia

**Settore Affari istituzionali, governo del territorio, servizi ai Comuni e progetti strategici - Concessione n. 62/2019 - AP di rinnovo della concessione di derivazione d'acqua ad uso industriale ed antincendio da un pozzo in comune di Gropello Cairoli. Società ICSS Industria Cartaria S. Spirito s.p.a.**

#### IL DIRIGENTE DEL SETTORE

Visto il decreto presidenziale n. 210 del 31 luglio 2018;

Visto il T.U. approvato con r.d. il 12.01.33 n. 1775 e successive modifiche ed integrazioni «Approvazione del Testo Unico delle disposizioni di Legge sulle acque e sugli impianti elettrici», concernente la ricerca di acque sotterranee e lo scavo di pozzi;

Vista la legge regionale 12 dicembre 2003 - n. 26 «Disciplina dei servizi locali di interesse economico generale. Norme in materia di gestione dei rifiuti, di energia, di utilizzo del sottosuolo e di risorse idriche»

Visto altresì il r.r. n. 2/2006 recante la «Disciplina dell'uso delle acque superficiali e sotterranee, dell'utilizzo delle acque a uso domestico, del risparmio idrico e del riutilizzo dell'acqua (...);»

Vista la deliberazione n. 8/2015 del 17 dicembre 2015 dell'Autorità di Bacino del fiume Po, con la quale si approva la «Direttiva per la valutazione del rischio ambientale connesso alle derivazioni idriche in relazione agli obiettivi di qualità ambientale definiti dal piano di Gestione del distretto Idrografico Padano» («Direttiva Derivazioni»);

Vista la d.g.r. 31 luglio 2017 - n. X/6990 «Approvazione del Programma di Tutela e Uso delle Acque, ai sensi dell'art. 121 del d.lgs. 152/06 e dell'art. 45 della legge regionale 26/2003»;

## Serie Avvisi e Concorsi n. 51 - Mercoledì 18 dicembre 2019

Esaminata la richiesta presentata in data 2 luglio 2019 prot. provinciale n. 30874 dalla Società ICSS Industria Cartaria S. Spirito s.p.a. (C.F./PIVA 02874870153) con sede legale a Milano, Via Larga n. 8, nella persona del legale rappresentante sig.ra Bianchi Annamaria (C.F. BNCNMR69P41G388H), tendente ad ottenere il rinnovo della concessione di derivazione d'acqua da un pozzo ad uso industriale e antincendio in comune di Gropello Cairoli (PV), sul terreno distinto al C.T. del predetto Comune al foglio 22 mappale 41, la portata media e massima di 3 l/s, per un volume massimo annuo pari a 94.608 mc;

Richiamato il decreto di concessione n. 13658 del 26 maggio 2000 rilasciato dalla Regione Lombardia;

Dato atto che non sono pervenute domande in concorrenza e/o tecnicamente incompatibili, osservazioni e/o opposizioni a seguito della pubblicazione dell'avviso della domanda sul Bollettino Ufficiale della Regione Lombardia - Serie Avvisi e Concorsi - n. 33 del 14 agosto 2019;

Vista la relazione d'istruttoria n. 767 di Repertorio del 29 ottobre 2019 dalla quale si evince che non sussistono motivi ostativi al rilascio della concessione in oggetto;

## DECRETA

1) di concedere, salvi eventuali diritti di terzi ed entro i limiti di disponibilità dell'acqua, il rinnovo della concessione di derivazione d'acqua nel comune di Gropello Cairoli (PV), da un pozzo, su terreno distinto al C.T. del predetto Comune al foglio 22 Mappale 41, per una portata media e massima di 3 l/s, un volume annuo di 94.608 mc per l'uso industriale e antincendio alla Società ICSS Industria Cartaria S. Spirito s.p.a. (C.F./PIVA 02874870153) con sede legale a Milano, Via Larga n. 8, nella persona del Procuratore Sig.ra Bianchi Annamaria (C.F. BNCNMR69P41G388H) nominata con atto del 30 marzo 2016;

2) di accordare la concessione, salvi i casi di rinuncia, decadenza o revoca, per un periodo di 30 anni successivi e continui a decorrere dalla consegna del presente atto;

3) di approvare come parte integrante e sostanziale del presente atto l'allegato disciplinare, contenente gli obblighi e le condizioni cui è subordinata la derivazione concessa e di obbligare il concessionario all'osservanza del disciplinare stesso;

4) di provvedere alla registrazione del suddetto disciplinare presso l'Agenzia delle Entrate di Pavia entro 30 giorni dalla trasmissione della concessione e di comunicare tempestivamente al concessionario gli estremi della stessa;

5) di dare atto che il Concessionario ha provveduto ad effettuare i pagamenti e a disporre le garanzie previste dal r.r. Lombardia 2/2006;

6) di pubblicare il presente decreto di concessione sul Bollettino Ufficiale della Regione Lombardia;

7) di consegnare il presente atto alla Società ICSS Industria Cartaria S. Spirito s.p.a. (C.F./PIVA 02874870153), nella persona del Procuratore sig.ra Bianchi Annamaria (C.F. BNCNMR69P41G388H);

Si informa che, avverso il presente provvedimento, può essere presentato ricorso, entro 60 giorni dalla data della sua notificazione o conoscenza legale:

- al Tribunale Regionale delle Acque Pubbliche per controversie aventi ad oggetto il diritto relativo alle derivazioni e utilizzazioni di acque pubbliche;
- al Tribunale superiore delle Acque Pubbliche per vizi di incompetenza, eccesso di potere e violazioni di legge.

Il presente atto è soggetto all'imposta di bollo per l'importo di € 16,00 assolta in modo virtuale - Autorizzazione dell'Agenzia delle Entrate - Direzione Generale della Lombardia n. 39886 del 12 agosto 2004.

La responsabile u.o. protezione civile,  
risorse idriche e difesa idrogeologica  
Roberta Baldiraghi  
Il dirigente del settore  
Elisabetta Pozzi

**Comune di Ponte Nizza (PV)  
Avviso di approvazione definitiva e deposito degli atti costituenti la variante al piano di governo del territorio (PGT)**

Ai sensi e per gli effetti dell'art. 13, comma 11 della l.r. 11 marzo 2005, n. 12 e successive modificazioni e integrazioni

SI AVVISA CHE:

- con d.c.c. n. 38 del 18 ottobre 2019 è stato definitivamente approvata la variante al Piano di Governo del Territorio;

- gli atti costituenti la variante al PGT sono depositati presso la Segreteria comunale per consentire la libera visione a chiunque ne abbia interesse;

- gli atti assumono efficacia dalla data della presente pubblicazione, fatta salva l'immediata prevalenza, ai sensi di legge, delle previsioni del Piano Territoriale di Coordinamento Provinciale e del Piano Territoriale Regionale.

Ponte Nizza, 18 dicembre 2019

Giovanni Draghi

**Comune di Torrevecchia Pia (PV)  
Avviso di approvazione definitiva e deposito degli atti costituenti interpretazione autentica del piano di governo del territorio (PGT)**

Ai sensi e per gli effetti dell'art. 13, comma 14-bis della l.r. 11 marzo 2005, n. 12 e successive modificazioni e integrazioni,

SI AVVISA CHE:

- con deliberazione di Consiglio comunale n. 28 del 29 novembre 2019 è stata definitivamente approvata Interpretazione autentica degli atti del PGT del Comune di Torrevecchia Pia;

- gli atti costituenti l'interpretazione autentica sono depositati presso la Segreteria comunale per consentire la libera visione a chiunque ne abbia interesse;

- gli atti assumono efficacia dalla data della presente pubblicazione, fatta salva l'immediata prevalenza, ai sensi di legge, delle previsioni del Piano Territoriale di Coordinamento Provinciale e del Piano Territoriale Regionale.

Torrevecchia Pia, 18 dicembre 2019

Il responsabile dell'ufficio tecnico comunale  
Paolo Menudo

## Provincia di Sondrio

### Comune di Montagna in Valtellina (SO)

#### Avviso di adozione e di deposito degli atti costituenti la 4<sup>a</sup> variante al piano di governo del territorio (PGT) vigente

IL RESPONSABILE DEL SERVIZIO TECNICO

Vista la legge regionale 11 marzo 2005, n. 12, e successive integrazioni e modificazioni, in particolare l'art. 13, comma 4, relativo alla procedura amministrativa vigente di adozione e approvazione del suddetto strumento urbanistico,

AVVISA

che gli atti costituenti la variante al piano di governo del territorio (PGT) vigente del Comune di Montagna in Valtellina, specificatamente elencati nella deliberazione di Consiglio comunale n. 34 del 29 novembre 2019 con la quale la variante stessa è stata adottata, ai sensi dell'articolo 13, della l.r. 11 marzo 2005 n. 12 e s.m.i., sono depositati in libera visione presso la Segreteria del Comune di Montagna in Valtellina - Via Piazza n. 296 - Montagna in Valtellina, per 30 giorni consecutivi dalla data di pubblicazione del presente avviso, ovvero dal 5 dicembre 2019 al 4 gennaio 2020 compresi, affinché chiunque ne abbia interesse possa prenderne visione;

Nei 30 giorni successivi la scadenza del periodo di deposito, ossia entro il 3 febbraio 2020 chiunque potrà fare pervenire osservazioni da presentare in carta libera all'Ufficio Protocollo del Comune di Montagna in Valtellina sito in Via Piazza n. 296 - 23020 Montagna in valtellina, indirizzo PEC: [protocollo.montagnainvaltellina@cert.provincia.so.it](mailto:protocollo.montagnainvaltellina@cert.provincia.so.it).

Il presente avviso viene pubblicato all'Albo on line, sul Bollettino Ufficiale della Regione Lombardia, su un periodico a diffusione locale e sul sito internet del Comune di Montagna in Valtellina.

Il responsabile del servizio  
Paola Pedrolini

Serie Avvisi e Concorsi n. 51 - Mercoledì 18 dicembre 2019

## Provincia di Varese

### Provincia di Varese

**Area 4 - Ambiente e territorio - Settore Energia, rifiuti, risorse idriche - Istanza di concessione per derivazione d'acque sotterranee ad uso scambio termico in impianti a pompa di calore da un pozzo da escavare in comune di Caronno Pertusella (VA), presentata dalla società San Grato s.r.l. Pratica n. 2834**

Il Responsabile del Settore Energia, rifiuti, risorse idriche della Provincia di Varese - Ufficio competente per l'istruttoria, delegato alla firma con decreto dirigenziale n. 223 del 30 ottobre 2019

#### RENDE NOTO

che la Società San Grato s.r.l. (C.F. 01207250133 e P. IVA n. 01641940125), con sede legale a Caronno Pertusella (VA) - Corso Italia, n. 995, ha presentato domanda in data 6 dicembre 2019 - prot. n. 54479, intesa ad ottenere la concessione per derivazione d'acque sotterranee ad uso scambio termico in impianti a pompa di calore da un pozzo da escavare in Comune di Caronno Pertusella (VA) al mappale n. 7761, foglio 106, per una portata media prevista di 0,55 l/s (17.345 m<sup>3</sup>/anno) e massima di 4 l/s. Le acque prelevate saranno reimmesse in falda attraverso un pozzo di restituzione da terebrarsi al medesimo mappale.

Le domande che riguardino derivazioni tecnicamente incompatibili con la succitata istanza dovranno essere presentate all'Ufficio Istruttore entro il termine perentorio di 30 (trenta) giorni dalla data di pubblicazione del presente avviso.

Trascorsi trenta giorni dalla data di pubblicazione del presente avviso, chiunque abbia interesse può visionare la documentazione tecnica c/o la Provincia di Varese o il Comune di Caronno Pertusella (VA). Le memorie scritte, contenenti osservazioni od opposizioni, possono essere presentate all'Ufficio Istruttore entro 60 (sessanta) giorni dalla data di pubblicazione del presente avviso.

Varese, 10 dicembre 2019

Il responsabile del settore  
Piergiuseppe Sibilia

### Comune di Lonate Ceppino (VA)

**Avviso di approvazione definitiva e deposito degli atti costituenti il P.A. denominato ATR-A2 in variante al piano di governo del territorio (PGT)**

Ai sensi e per gli effetti dell'art. 13, comma 11 della l.r. 11 marzo 2005, n. 12 e successive modificazioni e integrazioni

#### SI AVVISA CHE:

– con d.c.c. n. 10 del 27 aprile 2017 è stato definitivamente approvato il P.A. denominato ATR-A2 in variante al PGT;

– gli atti costituenti il P.A. denominato ATR-A2 in variante al PGT sono depositati presso la Segreteria comunale per consentire la libera visione a chiunque ne abbia interesse;

– gli atti assumono efficacia dalla data della presente pubblicazione, fatta salva l'immediata prevalenza, ai sensi di legge, delle previsioni del Piano Territoriale di Coordinamento Provinciale e del Piano Territoriale Regionale.

Lonate Ceppino, 18 dicembre 2019

Il responsabile area tecnica  
Fabio Casati